



agenzia stampa elettronica agroalimentare (c.a.s.e.a.)

SOMMARIO

Anno 20 - n° 27 | 11 luglio 2021

1.1 EDITORIALE

“Dentro la Costituzione” - Il declino demografico dell'Italia: quali soluzioni?

3.1 LATTIERO CASEARIO

Lattiero: news della precedente edizione.

4.1 BIS LATTIERO CASEARIO

Lattiero

5.1 CEREALI E DINTORNI

Cereali e dintorni. Prosegue l'ondata di instabilità .

6.1 CEREALI E DINTORNI

tendenze

7.1 Verona fiere e EVOO DAY

EVOO DAYS, DE CASTRO: «LA PAC CONFERMA I 34 MILIONI PER LE ASSOCIAZIONI OLIVICOLE ITALIANE»

7.2 AGRICOLTURA E NUOVE TECNOLOGIE

Agricoltura, Manca (M5S): ulteriori fondi per uso tecnologie innovative come droni e blockchain

8.1 VINO E accessori

Accessori Da Vino

9.1 Fico Eatly World

Riapre Fico Eatly World

9.2 SICCA' ROMAGNA

Romagna-Siccità: situazione alla soglia dell'emergenza in tutto il comprensorio del Canale Emiliano Romagnolo

10.1 FARM RUN 2021

“GRAZIE” ai 1.000 finisher, ai partner, ai giudici e volontari e a “Noceto”

11.1 MECCANICA

L'agricoltura 4.0 made Nobili Electronics

12.1 LATTE E PARMIGIANO

Prezzo del latte a riferimento

13.1 PROMOZIONI

“vino” e partners

14.1 PROMOZIONI

“birra” e partners

(per seguire gli argomenti correlati [clicca QUI](#))

Editoriale

“Dentro la Costituzione” - Il declino demografico dell'Italia:



Eccoci giunti al 26esimo appuntamento con la rubrica "Dentro la Costituzione". Ogni domenica, il Professor Daniele Trabucco, docente di diritto Costituzionale, entrerà tra le pieghe della nostra Costituzione per svelarne i contenuti noti e meno noti. Un'analisi critica spiegata con semplicità, e calata nei fatti di attualità. Quest'oggi l'argomento riguarda il declino demografico e le possibili soluzioni.

Di Daniele Trabucco (*) Belluno 11 luglio 2021 124° giorno dell'anno 2 dell'era COVID-19 - domenica - Nel 2020, come certificato dall'ISTAT, abbiamo assistito al nuovo minimo storico di nascite dal 1861, anno dell'unificazione nazionale. In particolare, l'Italia, sul piano demografico, ha registrato una diminuzione del 3,8% rispetto al 2019 e del 30% rispetto al 2008 con una timida inversione di tendenza a marzo 2021 in relazione allo stesso mese dell'anno solare precedente: + 3,8%.

Il dibattito politico di fronte a questo "dramma" pare essere completamente assente,



sottovalutando in questo modo la vera "emergenza" post-Covid-19 (ed a patto che sia un "post").

Se questo trend continua, il rischio è quello di "congedarsi dalla storia". A questo si aggiunge la c.d. "desertificazione del sud" dovuta sia ad una natalità più debole in relazione ad altre aree del Paese, sia al continuo deflusso migratorio verso nord, incrementando il già forte dualismo economico e sociale.

Un Paese rimpicciolito sotto il profilo demografico ed economico conterà sempre meno nel contesto internazionale. Da qui, dunque, la necessità di una vera politica demografica, non più basata su aiuti, sussidi e bonus, volta a stimolare la crescita della popolazione conformemente al disposto costituzionale di cui all'art. 31, comma 2, del Testo fondamentale vigente che pone, tra gli obiettivi della Repubblica, la protezione della maternità e dell'infanzia.

In via assolutamente generale si dovrebbe pensare ad un "Piano per i figli", ossia agire, e con adeguate risorse, in modo coordinato nel campo del lavoro, degli oneri familiari, delle asimmetrie di genere e dell'autonomia dei giovani: ad esempio attraverso una legislazione ad hoc, oggi assente, idonea a conciliare realmente l'impegno domestico nella crescita e nell'educazione dei figli ed il lavoro di mercato. Fino ad ora, invece, si è puntato in modo frammentato alla "riduzione del costo dei figli" mediante trasferimenti pubblici i quali, però, devono sottostare alle regole della governance economica europea che condiziona le politiche di bilancio degli Stati membri dell'Unione Europea e che costituiscono il vero "cancro" che ha stravolto gli stessi Stati sempre più proni all'ideologia neo-liberista.



Associato di Diritto Costituzionale italiano e comparato presso la Libera Accademia degli Studi di Bellinzona (Svizzera)/UNIB – Centro Studi Superiore INDEF (Istituto di Neuroscienze Dinamiche «Erich Fromm»). Dottore di Ricerca in Istituzioni di Diritto Pubblico. Professore a contratto in Diritto Internazionale presso la Scuola Superiore per Mediatori

Linguistici/Istituto ad Ordinamento universitario «Prospero Moisè Loria» di Milano.

(Per accedere agli editoriali: [clicca il link](#))

Il problema è che senza risolvere le questioni di cui sopra le iniezioni monetarie rischiano di avere effetti scarsi o irrilevanti. E i dati statistici ce lo confermano drammaticamente.

Scrive Dostoevskij (1821-1881): "quando un uomo ha grossi problemi dovrebbe rivolgersi ad un bambino; sono loro, in un modo o nell'altro, a possedere il sogno e la libertà".

Una lezione da non scordare.... mai...

Link:

[“Dentro la Costituzione”](#)

(Per accedere agli editoriali: [clicca il link](#))

(*) prof. Daniele Trabucco. Costituzionalista presso la Libera Accademia degli Studi di Bellinzona/INDEF.



LATTIERO CASEARIO

Lattiero Caseario: Stabili i formaggi, in risalita il latte.

Le principali quotazioni rilevate nel periodo della XXV-XXVI settimana - Stabilità per formaggi DOP e burro - (In allegato la Newsletter di Confcooperative Parma)

(Virgilio - CLAL)



Lattiero Caseario

Lattiero Caseario: Stabili i formaggi, in risalita il latte.

Le principali quotazioni rilevate nel periodo della XXV-XXVI settimana - Stabilità per formaggi DOP e burro - (In allegato la Newsletter di Confcooperative Parma)

di Redazione Parma 28 giugno 2021 -



LATTE SPOT – Prosegue la risalita veloce dei prezzi su entrambe le piazze principali. Latte **BIO** in risalita da tre settimane.

	VR (28/6/21)	MI (28/6/21)	
Latte crudo spot Nazionale			40,72
41,76 (+)	39,69	40,72 (+)	
Latte Intero pastorizzato estero (+)	39,18	40,21 (+)	36,60 38,15
Latte scremato pastorizzato estero (+)	20,70	21,74 (+)	19,67 21,74
Latte spot BIO nazionale (+)			52,58 53,61



BURRO E PANNA – A **Milano** i listini del burro hanno mantenuto le quotazioni della precedente settimana. La crema invece recupera qualche centesimo. Alla borsa di **Parma** il listino dello zangolato incrementa la perdita di 7 centesimi/Kg, come pure il prezzo fissato alla Borsa di **Reggio Emilia**.

Per la panna veronese invece si registra una lieve variazione di prezzo. La margarina nel mese di aprile mantiene inalterato il prezzo.

Borsa di Milano 28 giugno 2021:
 BURRO CEE: 3,80€/Kg. (=)
 BURRO CENTRIFUGA: 3,95/Kg. (=)
 BURRO PASTORIZZATO: 2,20 €/Kg. (=)
 BURRO ZANGOLATO: 2,00€/Kg. (=)
 CREMA A USO ALIMENTARE (40%mg): 2,06 €/Kg. (+)
 MARGARINA aprile 2021: 1,38 - 1,44 €/kg (=)

Borsa di Verona 28 giugno 2021: (=)
 PANNA CENTRIFUGA A USO ALIMENTARE: 2,00-2,10 €/Kg.



Borsa di **Parma** 25 giugno 2021 (-)
 BURRO ZANGOLATO: 1,60 €/Kg.

Borsa di **Reggio Emilia** 22 giugno 2021 (-)
 BURRO ZANGOLATO: 1,60 - 1,60€/kg.

GRANA PADANO– **Milano** 28 giugno 2021 – Ancora inalterati i prezzi del Grana Padano.

- Grana Padano 9 mesi di stagionatura e oltre: 7,00– 7.15 €/Kg. (=)
- Grana Padano 16 mesi di stagionatura e oltre: 8,35 – 8,70 €/Kg. (=)
- Grana Padano Riserva 20 mesi di stagionatura e oltre: 9,20 – 9,50 €/Kg. (=)
- Fuori sale 60-90 gg: 5,90 – 6,05 €/Kg. (=)



PARMIGIANO REGGIANO – Parma 25 giugno 2021 – A **Parma** il prezzo non subisce alcuna variazione. A **Milano** invece i prezzi restano stabili anche per la ottava in corso.



PARMA

- (25/6/2021) **MILANO** (28/6/2021)
- Parmigiano Reggiano 12 mesi di stagionatura e oltre: 10,10 - 10,40 €/Kg. (=) - 10,00 - 10,40 €/kg (=)
 - Parmigiano Reggiano 15 mesi di stagionatura e oltre: 10,50 - 10,80 €/Kg. (=) -
 - Parmigiano Reggiano 18 mesi di stagionatura e oltre: 11,20 - 11,80 €/Kg. (=) - 11,60 - 11,80 €/kg (=)
 - Parmigiano Reggiano 24 mesi di stagionatura e oltre: 11,90 - 12,55 €/Kg. (=) - 12,25 - 12,75 €/kg (=)
 - Parmigiano Reggiano 30 mesi di stagionatura e oltre: 12,55 - 13,35 €/Kg. (=) - 12,75 - 13,35 €/kg (=)

(per accedere alle notizie sull'argomento [clicca qui](#))

#Filiera #Latte #DOP #formaggi #food #madeinitaly
 #lattierocaseari @theonlyparmesan @100MadeInItaly

LATTIERO CASEARIO

Lattiero caseari. TENDENZE

Le principali quotazioni rilevate nel periodo della XXV-XXVI settimana - Stabilità per formaggi DOP e burro - (In allegato la Newsletter di Confcooperative Parma)

(Virgilio - CLAL)

GIORNAMENTO AL 28-giu-21

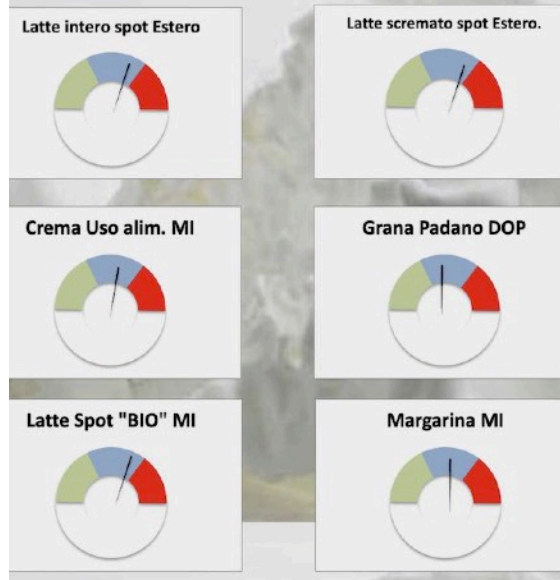

Lattiero Caseario

Lattiero Caseario: Stabili i formaggi, in risalita il latte.

Le principali quotazioni rilevate nel periodo della XXV-XXVI settimana - Stabilità per formaggi DOP e burro - (In allegato la Newsletter di Confcooperative Parma)

di Redazione Parma 28 giugno 2021 -

(per accedere alle notizie sull'argomento [clicca qui](#))

#Filiera #Latte #DOP #formaggi #food #madeinitaly #lattierocaseari @theonlyparmesan @ClaudioGuidetti @100MadeinItaly

(per accedere alle notizie sull'argomento [clicca qui](#))

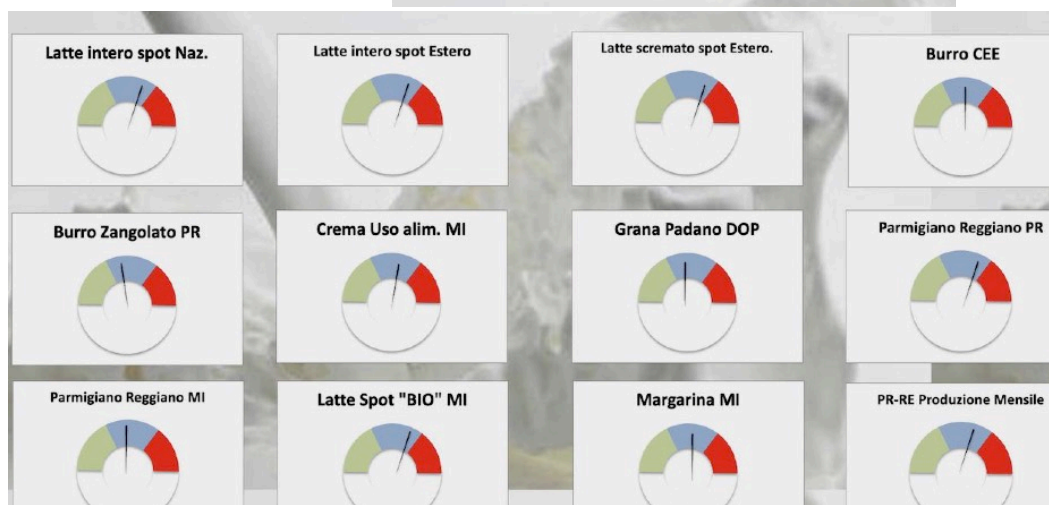

Data	Parma 18/06/21				Milano 21/06/21				Verona 21/06/21			
	Min	Max	Min	Max	Min	Max	Min	Max	Min	Max	Min	Max
12 mesi e oltre	10,10	10,40	10,10	10,40	0,00	0,00	10,00	10,40	10,00	10,40	0,00	0,00
15 mesi e oltre	10,50	10,80	10,50	10,80	0,00	0,00	11,60	11,80	11,60	11,80	0,00	0,00
18 mesi e oltre	11,20	11,80	11,20	11,80	0,00	0,00	12,25	12,75	12,25	12,75	0,00	0,00
24 mesi e oltre	11,50	12,55	11,50	12,55	0,00	0,00	12,25	12,75	12,25	12,75	0,00	0,00
30 mesi e oltre	12,55	13,35	12,55	13,35	0,00	0,00	12,75	13,35	12,75	13,35	0,00	0,00

	mag-21	mag-20	%	Variazione	TOT 2020	2019	Variazione	Variazione %	media prezzo mensile	Precedente	diff
PR-RE Produzione Mensile	1.763.865	1.706.293	3,37	57.572	3.937.823	3.754.123	183.700	5%	10,08 €	10,10 €	-0,02 €

Data	Milano 21/06/21				Verona 21/06/21			
	Min	Max	Min	Max	Min	Max	Min	Max
Fuori sale 60-90 gg	5,90	6,05	5,90	6,05	0,00	0,00	0,00	0,00
9 mesi	7,00	7,15	7,00	7,15	0,00	0,00	0,00	0,00
16 mesi	8,35	8,70	8,35	8,70	0,00	0,00	0,00	0,00
Riserva 20 mesi	9,20	9,30	9,20	9,30	0,00	0,00	0,00	0,00
Zangolato di creme fresche	2,00	2,00	2,00	2,00	1,60	1,60	1,60	1,60

Data	Milano 21/06/21				Verona 21/06/21			
	Min	Max	Min	Max	Min	Max	Min	Max
Crema a uso alimentare (40%mg)	2,06	2,04	2,04	2,06	0,02	0,00	0,00	0,00
Panna centrifuga uso alimentare (40% mg)	0,00	0,00	0,00	0,00	2,00	2,10	2,00	2,10
Margarina	1,38	1,44	1,38	1,44	0,00	0,00	0,00	0,00

Data	Milano 21/06/21				Verona 21/06/21			
	Min	Max	Min	Max	Min	Max	Min	Max
€/100 lt. Latte crudo "spot" nazionale	39,69	40,72	38,15	39,18	1,54	1,54	40,72	41,76
Latte intero pastorizzato "spot" estero	36,60	38,15	36,09	37,12	0,51	1,03	39,18	40,21
Latte scremato	36,60	38,15	36,09	37,12	0,51	1,03	39,18	40,21





MERCATO CEREALI

Cereali e dintorni. Prosegue l'ondata di instabilità

Sempre tesa la situazione della farina di soya Ogm Free e del seme Ogm Free, così come resta complicata la situazione per i proteici biologici.

di Mario Boggini - Officina Commerciale Commodities

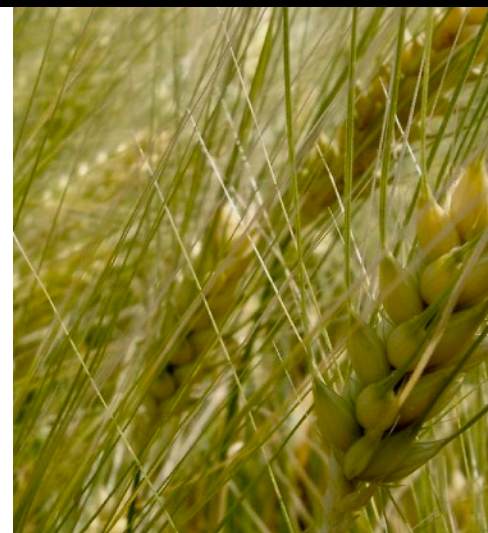

@Pastificio.Andalini #Pastificio.Andalini

Cereali e dintorni. Prosegue l'ondata di instabilità

Sui mercati nazionali sta correndo la voce di un importante storno che inizia a dare i primi effetti.

di Mario Boggini e Virgilio - Milano, 7 giugno 2021 - I prezzi rilevati alla chiusura del 6 luglio:

SEMI	lug 1363,6 (-88)	ago 1344,2 (-89)	set 1312,6 (-95,2)	nov 1305 (-94)
FARINA	lug 355 (-24,9)	ago 356,6 (-24,9)	set 358,3 (-25,30)	ott 359,1(-25,5)
OLIO	lug 63,83 (-2,99)	ago 60,50 (-3,07)	set 59,60 (-3,07)	ott 59,04 (-3,40)
CORN	lug 656 (-41,2)	set 552 (-40)	dic 539,6 (-40)	mar'21 546,2 (-40)
GRANO	lug 620 (-25,6)	set 626 (-26,6)	dic 633,4 (-28)	mar'21 641,6 (-28)

ra parentesi le variazioni sulla seduta precedente in centesimi di dollaro per Bushel per semi, con grano, in Dollari per tonnellata corta per la farina.

I rosso sovrastante non vi tragga in inganno perché mentre vi scrivo il telematico alle ore 08,46 è:

SEMI	lug 0	ago +35,00	set +31,00	FARINA	lug +5,6	ago +6,8	set +6,7
OLIO	lug 0	ago +0,84	set +0,47	GRANO	lug +6	set +6,75	dic +7,25
CORN	lug +10,00	set +5,75	dic +4				

(tra parentesi le variazioni sulla seduta precedente in cent. di dollaro per Bushel per semi corn e grano in Dollari per tonnellata corta per la farina.)

Da notare la forte instabilità e nervosismo in forza delle previsioni meteo che indicano l'arrivo di piogge scatenando una fase di ridimensionamento, mentre un secondo bollettino meteo, che riduce le piogge, prevede un'onda di calore giustificando perciò il recupero in corso.

Impossibile ipotizzare indicazioni di prezzi per il futuro: la realtà è che se il tempo/meteo facesse giudizio avremmo questi alti e bassi sino a settembre ottobre cioè ai raccolti dell'emisfero Nord, se il meteo fosse avverso tale instabilità isterica con VALORI TROPPO ALTI potrebbe persistere sino a marzo 22 cioè ai raccolti del Sud America.

A seguire le ultime variazioni del Chicago.

SEMI	lug 1386,4 (+22,6)	ago 1366,6 (+22,4)	set 1337,2 (+20)	nov 1331 (+22,2)
FARINA	lug 357,2 (+2,2)	ago 358,7 (+2,1)	set 360,40 (+2,1)	ott 361,3(+2,2)
OLIO	lug 64,76 (+0,93)	ago 61,06 (+0,66)	set 60,36 (+0,76)	ott 59,93 (+0,86)
CORN	lug 652,4 (-3,4)	set 552,6 (-9,2)	dic 531 (-8,6)	mar'21 538,6 (-7,4)
GRANO	lug 614,6 (-5,2)	set 622,2 (-3,6)	dic 630,4 (-3)	mar'21 638,2 (-3,4)

Nel frattempo l'indice dei noli B.D.Y è salito a 3.241 punti, il petrolio wti gira a circa 72 dollari al barile, e il cambio gira a 1,18616 ore 16,12.

Al di là dei numeri del mercato sovra scritti inerenti il Chicago,

la notizia più rilevante è rappresentata dal fatto che è avvenuta sul territorio nazionale una importante operazione di **storno** da mais a favore del grano per 30.000 tonnellate formalizzata giorni fa ma resa pubblica ieri, questa notizia-operazione sta destabilizzando al momento il mercato del mais nazionale specialmente nel Nord Est, ma l'onda lunga potrebbe arrivare altrove.

Logicamente tale notizia è delicata ma sta correndo velocemente sul mercato.

Per il mondo dei biodigestori, è logico di APPROFITTAIRE del calo dei cruscami che però potrebbe interrompersi a breve così come, se veloci a decidere, approfittare dei residui di produzione del mais dolce.

Indicatori del 7 luglio 2021		
Noli*	€/€	Petrolio WTI
3.173	1,18258 ore 9,00	73,50€/bar

Non è semplice neanche relazionare sul mercato interno dove i consumi sono bassi, i prezzi cari e le filiere soffrono. Al momento l'unica consolazione è che l'orzo raccolto è bello e così sembra anche del grano, il mais in campagna ha recuperato.

Comunque anche il nostro piccolo mercato sta risentendo dei tanti problemi logistici e di approvvigionamento che sfuggono alla finanza ma non agli utenti che spesso si trovano corti di merce fisica pur avendo contratti di approvvigionamento. la prova è che le così dette rivendite di proteici o di sottoprodotti industriali sono quasi inesistenti e quando ci sono sono occasionali.

Vale sempre il consiglio di non rimanere corti di merce e muoversi con la regola aurea di 1/3 sui futuri ,1/3 sul vicino, 1/3 a disposizione per occasioni o "rapine"...

INDICI INTERNAZIONALI 7 LUGLIO 2021

L'indice dei **noli** B.D.Y è sceso a 3.173 punti, (premi/noli in aumento) il **petrolio** wti gira a circa 73,5 dollari al barile, e il **cambio** gira a 1,18258 ore 9,00

Visitando il [nostro sito Internet](#) o cercandoci su [Facebook](#) (cliccando mi piace O.C.C) troverete dei tachimetri d'indicazione commerciale

(per accedere alle notizie sull'argomento [clicca qui](#))

@Pastificio.Andalini #Pastificio.Andalini



(* Noli - L'indicatore dei "noli" BDY è un indice dell'andamento dei costi del trasporto marittimo e dei noli delle principali categorie di navi dry bulk cargo, cioè quelle che trasportano rinfuse secche. Il BDI può



MERCATO CEREALI Cereali e dintorni. tendenze.

Mario Boggini - Officina Commerciale
Commodities

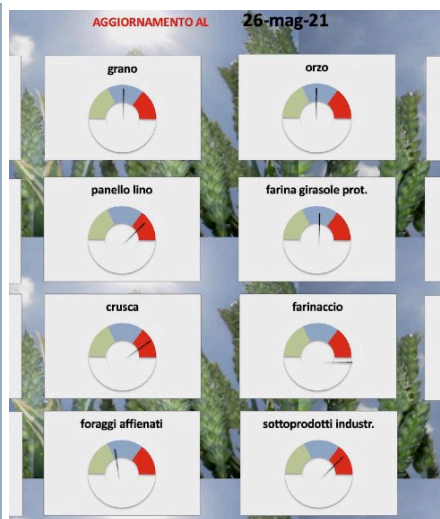

@Pastificio.Andalini #Pastificio.Andalini

Cereali e dintorni. Dopo le prese di profitto...

Il mercato è in via di ridimensionamento dopo le prese di profitto e i rumors di potenziali storni cinesi.

di Mario Boggini e Virgilio - Milano, 26 maggio 2021 - I prezzi rilevati alla chiusura del 25 magg

I - I prezzi rilevati alla chiusura del 10 maggio...

I segnali di tendenza di venerdì 26 maggio 2021...

- Mario Boggini - esperto di mercati cerealicoli nazionali e internazionali -

Per contatti: Telefono +39 338 6067872 -
Mai: info@officinacommerciale.it -

Web Site: <https://bogginiocc.com>

Facebook: <https://www.facebook.com/OfficinaCommercialeCommodities/?ref=bookmarks>

(per accedere alle notizie sull'argomento [clicca qui](#))

@Pastificio.Andalini #Pastificio.Andalini

(*) Noli - L'indicatore dei "noli" è un indice dell'andamento dei costi del trasporto marittimo e dei noli delle principali categorie di navi dry bulk cargo, cioè quelle che trasportano rinfuse secche. Il BDI può anche costituire un indicatore del livello di domanda e offerta delle rinfuse secche.

Mario Boggini - esperto di mercati cerealicoli nazionali e internazionali - (per contatti +39 338 6067872) - Valori indicativi senza impegno, soggetti a variazioni improvvise. Questa informativa non costituisce servizio di consulenza finanziaria ed espone soltanto indicazioni-informazioni per aiutare le scelte del lettore, pertanto qualsiasi conseguenza sull'operatività basata su queste informative ricadono sul lettore.

[Officina Commerciale Commodities srl - Milano](#)



EVOO DAYS, DE CASTRO: «LA PAC CONFERMA I 34 MILIONI PER LE ASSOCIAZIONI OLIVICOLE ITALIANE»

L'europarlamentare al forum per l'approfondimento e il networking promosso da Sol&Agrifood-Veronafiere

Verona, 6 luglio 2021 – «La Pac, seconda voce di spesa dopo il Recovery Plan nel bilancio europeo, ha subito una riduzione complessiva dei fondi disponibili, ma siamo riusciti a confermare i 34 milioni di euro destinati alle associazioni italiane dell'olio di oliva». Questa la dichiarazione di **Paolo De Castro**, eurodeputato, coordinatore del Gruppo S&D alla commissione Agricoltura del Parlamento europeo, intervenuto oggi alla quarta edizione degli **EvoO Days**, il forum per l'approfondimento e il networking della filiera dell'olio extravergine di qualità

Agricoltura, Manca (M5S): ulteriori fondi per uso tecnologie innovative come droni e blockchain

9 luglio 2021 – “Mezzo milione di euro in più per le misure di sviluppo e sostegno alle innovazioni in agricoltura. È ciò che prevede la modifica normativa del MoVimento 5 Stelle approvata alla Camera in sede di conversione del decreto Sostegni-bis”. A dichiararlo è il deputato Alberto Manca, esponente M5S in commissione Agricoltura e primo firmatario dell'emendamento che prevede l'aumento della dotazione sino a 1,5 milioni di euro al fondo istituito con la Legge di Bilancio 2020



(5-6 luglio 2021 a Veronafiere). «Il regolamento europeo sulle pratiche sleali – aggiunge - può essere molto utile anche al settore olio per riequilibrare i rapporti tra produttori e Gdo. Molti Paesi l'hanno già recepito nel loro ordinamento, in Italia si attende che i ministeri delle Politiche agricole e dello Sviluppo economico trovino un'intesa per la sua piena applicazione».

«Anche quest'anno gli EvoO Days, evento promosso da Veronafiere-Sol&Agrifood, hanno offerto alla filiera oliviola-olearia qualificati



con cui vengono concessi contributi, nel limite massimo di 100.000 euro e dell'80% delle spese ammissibili, per il finanziamento di iniziative finalizzate allo sviluppo di processi produttivi innovativi e dell'agricoltura di precisione o alla tracciabilità dei prodotti con tecnologie blockchain, nei limiti previsti dalla normativa europea in materia di aiuti de minimis.

approfondimenti con i migliori esperti e spunti di riflessione comune per sostenere le nuove sfide produttive e commerciali lanciate dal mercato - osserva **Daniele Salvagno**, consigliere di amministrazione di Veronafiere Spa -. Il prossimo appuntamento per il settore è la Special Edition di Sol&Agrifood, in programma dal 17 al 19 ottobre, prima occasione di incontro col mercato per le imprese del settore dopo la pandemia».



“L'obiettivo è supportare la ripresa, lo sviluppo e il sostegno delle filiere agricole tramite sperimentazioni, progetti innovativi e impiego di soluzioni tecnologiche per la produzione agricola - prosegue - riducendo i costi e le spese sostenute dai produttori agricoli, aumentandone la resilienza di fronte alle costrizioni dell'emergenza pandemica, contenendo l'impatto ambientale e mitigando i cambiamenti climatici. Penso, ad esempio, a tecnologie innovative come quelle dei droni che in agricoltura possono permetterci di abbattere i consumi delle imprese e, al contempo, di evitare sprechi di risorse e prodotti”.

#vino #accessori

Accessori Da Vino

da **L'Equilibrista** @lequibrista27 -
Parma, 9 luglio 2021 -

La storia di Accessoridavino nasce dalla passione per il vino e per quel magnifico mondo che ruota intorno ad esso. Dieci anni fa da un'esperienza di oltre 50 anni nel mondo promozionale, nasceva dalla Busini srl la divisione accessoridavino, un'azienda nell'azienda, dedicata ai produttori di vino, alle enoteche ed ai ristoranti, che costantemente sono alla ricerca di "oggetti per farsi ricordare" dai propri clienti; prodotti che con il valore aggiunto della personalizzazione sono ormai indispensabili per promuovere i propri vini. [Accessoridavino.com](https://www.accessoridavino.com) è diventato in pochi anni il sito di riferimento per queste aziende e per tutto il merchandising professionale per il mondo del vino.

Tra gli Accessoridavino più richiesti sicuramente troviamo: Calici e Decanter, Cavatappi e Apribottiglie, Ice bag e Glacette, Tappi e Drop Stop, Accessori da degustazione e Bottiglie Incise.

Da quest'anno, date le continue richieste provenienti da privati che avrebbero voluto acquistare oggetti personalizzati legati all'enologia, è nato [accessoridavino.shop](https://www.accessoridavino.shop), l'e-commerce per i winelovers.

In [accessoridavino.shop](https://www.accessoridavino.shop) si può trovare una selezione degli oggetti presenti sul catalogo di [accessoridavino.com](https://www.accessoridavino.com), dedicata però, interamente a tutti coloro che vogliono acquistare anche solo un singolo oggetto, ma con il valore aggiunto di un nome o di una piccola dedica, che renderà l'oggetto stesso qualcosa di unico e di valore incommensurabile.

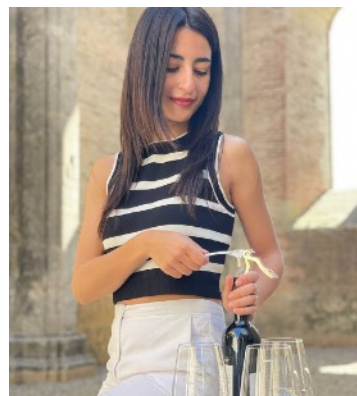

Accessoridavino siamo presenti in numerosi



eventi in Italia e all'estero, dove il vino è protagonista: nel corso degli eventi presentiamo i prodotti promozionali più adatti per ogni tipo di manifestazione, che sia una presentazione, un monovitigno, una regione, un festival o qualsiasi altra occasione.

Gli eventi principali ai quali Accessoridavino è presente sono :Vinitaly, Hostaria, Merano Wine Festival.

In particolare a Settembre saremo presenti nei seguenti eventi:

-11/12 La grande festa del Vino (Santa Maria di Sala)

-17/19 Street Wine Caorle

- 26/27 Extra Ordinary Food & Wine (Venezia)

La grande novità 2021 di Accessoridavino è la miniserie di otto puntate "Wineseries" dedicata agli oggetti più amati della nostra collezione. In ogni puntata vengono

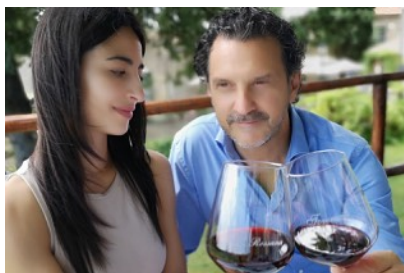

C o n

presentati in modo semplice e simpatico due accessoridavino, spiegandone i punti di forza ed il tipo di personalizzazione. La serie è stata pubblicata sui nostri canali social e sul nostro canale Youtube.

Contatti

<https://www.instagram.com/accessoridavino>

<https://www.facebook.com/accessoridavino>

✉ **Email E-commerce:**
shop@accessoridavino.com

✉ **Email Aziende:**
info@accessoridavino.com



📖 **E-commerce:** <https://www.accessoridavino.shop/>

📖 **Sito per aziende e cantine:** <https://www.accessoridavino.com/>

da **L'Equilibrista**
@lequibrista27



#AVDRreform #salute #sport

Riapre Fico Eataly World

In occasione della recente presentazione sulla riapertura, proprio lo scorso 23 Maggio, di FICO Eataly World, il grande parco del cibo di Bologna, si è parlato ovviamente anche di vino e della Bottega del vino, nata dall'idea di Fontanafredda per raccontare l'affascinante storia che l'ha resa icona del Barolo nel Mondo. Ovviamente in questo Bologna e la Regione Emilia Romagna sono e rimangono centrali

da *L'Equilibrista* @lequibrista27, Parma 3 luglio 2021

Riapre FICO Eataly World, il parco del cibo di Bologna, con un nuovo piano di rilancio che lo ha trasformato in un *experience park* che possa così coniugare passione per il cibo e divertimento all'insegna dei 5 sensi. Ricordiamo che parliamo di ben **10 ettari** (la grandezza di 10 campi di calcio) di **mondi**

#AVDRreform #Sport #PFarmRun

Romagna-Siccità: situazione alla soglia dell'emergenza in tutto il comprensorio del Canale Emiliano Romagnolo

L'ultima perturbazione che ha bagnato la gran parte della pianura Padana non ha toccato nemmeno una singola area della Romagna: rilevanti sono le perdite produttive per le aziende agricole senza irrigazione.

Per le coltivazioni orticole danni per oltre il 65%, per le frutticole il 35%

Se non fosse che il modo di dire "piove sul bagnato" potrebbe apparire, in questo caso specifico, come una sonora presa in giro calerebbe a pennello per la situazione, ormai quasi endemica, che sta caratterizzando il territorio **Romagnolo, parte del Ferrarese e del Bolognese**. Le precipitazioni cadute nei giorni scorsi infatti non hanno interessato minimamente la gran parte delle zone servite dalla risorsa idrica trasportata dal Canale Emiliano Romagnolo alle coltivazioni di eccellenza del nostro territorio. I livelli del Fiume Po sono solo lievemente aumentati, ma due anni di aridità consecutivi stanno mettendo a dura prova il sistema di



sensoriali da esplorare con un nuovo ingresso popolato dagli animali della fattoria, 7 aree tematiche dedicate alle grandi eccellenze culinarie italiane (**Salumi e Formaggi, Pasta, Gioco, Vino, Olio, Dolci**) divise da nuove e spettacolari scenografie e arricchite con **giochi, giostre e attrazioni** a tema cibo. Tra queste, la Bottega del vino di FICO Eataly World, nata dall'idea di Fontanafredda, cantina a Serralunga d'Alba fondata nel 1858 dal primo Re d'Italia, Vittorio Emanuele II.

Nell'area esterna si possono osservare ben **60 vitigni autoctoni rappresentativi**, selezionati dal Professor Attilio Scienza tra le 1200 varietà presenti in Italia e delle quali, questo parco tematico n'è sempre stato segno

distintivo da sempre. All'interno della Bottega il visitatore può poi scoprire l'affascinante storia che ha reso questa cantina icona del Barolo nel mondo, scegliendo tra **100 vini al calice presenti nel suo ristorante** o fermandosi per un aperitivo, pranzo o cena a base di **piatti regionali** che raccontano i territori più vocati alla viticoltura.

Lo spazio ospita inoltre un' **enoteca** con etichette provenienti da nord a sud dell'Italia dove è possibile scegliere tra vitigni, denominazioni e regioni differenti. Infine, la **Bottaia 52**, una sala allestita con le barriques che rappresentano i 52 vignaioli più 'fichi' d'Italia, una **location** suggestiva in cui organizzare **incontri con i produttori o corsi** alla scoperta dell'affascinante mondo del vino.

da *L'Equilibrista* @lequibrista27



approvvigionamento idrico regionale. Nei laboratori di **Acquacampus** di Budrio, il nutrito staff agronomico del CER sta sviluppando un **osservatorio per monitorare e stimare puntualmente gli effetti negativi della siccità sulle singole produzioni agricole**. E i primi risultati dei modelli di previsione hanno stimato i danni da siccità subito da chi non ha potuto usufruire dell'irrigazione. **Le condizioni più critiche sono per le coltivazioni orticole con perdite stimate del 65%, nel caso delle cipolle; del 50% per le patate. Per i raccolti di mais e soia si prospettano perdite comprese tra il 40% e il 50%. Per le colture frutticole, la siccità è stata altrettanto grave, ma più variabile: -35% nel caso del pero mentre -20% per il pesce.** Si spera tuttavia che le colture non irrigate possano parzialmente recuperare tali perdite, ma le condizioni rimarranno comunque particolarmente critiche. Si pensi che nel comprensorio del CER si stima che ad oggi, **se non ci fosse l'acqua del canale prelevata dal Grande Fiume e consegnata ai consorzi di bonifica associati a beneficio degli**

imprenditori agricoli, la mancanza di irrigazione avrebbe già causato perdite dirette per oltre 500 milioni di euro con enormi danni in termini di indotto e occupazione. Fortunatamente, finora la fornitura di acqua irrigua è proseguita senza particolari problemi. Tuttavia, i dati sui livelli del **fiume Po**, che ha visto la sua portata in leggero incremento grazie alle piogge, sono comunque preoccupanti nel medio periodo e se presto non piovà almeno in Lombardia e Piemonte verrà raggiunta la **soglia di pre-allarme** con l'adozione conseguente di misure emergenziali. Tra queste, verranno fortemente suggerite **tecniche di risparmio idrico e irrigazione deficitaria supportate dal Sistema esperto IRRIFRAME** che permetteranno di minimizzare i danni da siccità e di redistribuire equamente l'acqua tra gli utilizzatori.

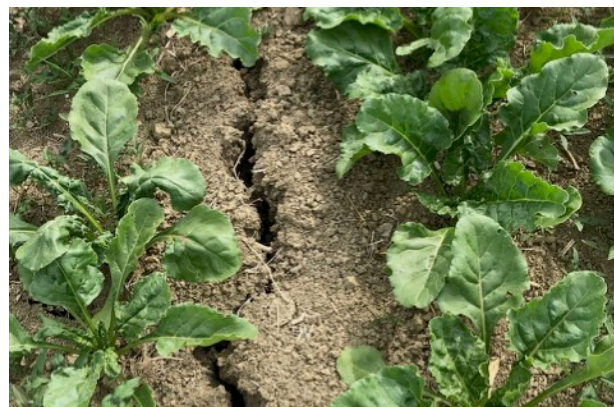

#FarmRun #OCR #Noceto

“GRAZIE” ai 1.000 finisher, ai partner, ai giudici e volontari e a “Noceto”

Farm Run 2021 - Un appuntamento arricchito dalle emozioni di tutti i 1.000 atleti finisher che, con il loro educato comportamento, hanno onorato un evento sportivo e una manifestazione conviviale.

Noceto 5 luglio 2021 - L'ultima edizione, quella dei record, era ancora nell'epoca pre pandemica. L'estate 2019, peraltro l'unica edizione piovosa, aveva visto una partecipazione straordinaria e aveva galvanizzato gli organizzatori per indurli a implementare nuove attività e iniziative, mentre si lavorava già alla organizzazione dei campionati Europei del 2020 in carico all'Italia.

Poi, come un fulmine a ciel sereno ecco il



Covid-19 fare il suo ingresso in Italia, poi in tutta Europa e le attività sportive sono state tra le quelle più mortificate.



Ecco quindi che l'edizione n° 6, che ha visto la partecipazione di così tanti atleti, apre un fronte di speranza per il settore e per le comunità tutte.

“Quest'oggi, a caldo ci sentiamo soddisfatti-commentano gli organizzatori di ACME Asd,



e innanzitutto Vogliamo ringraziare tutti gli atleti che hanno voluto onorare la nostra manifestazione portando, oltre alle loro abilità fisiche, anche la cordialità e l'allegria. E di questo periodo sono fattori determinanti.

Ovviamente sono da ringraziare anche i tanti volontari, giudici e loro coadiuvanti che hanno contribuito alla buona riuscita in sicurezza, anche sanitaria, della manifestazione.

Gli amministratori locali, dal Sindaco **Fabio Fecci**, il Vice Sindaco **Daisy Bizzi**, l'assessore allo sport **Marco Barantani** che si sono impegnati anche in prima persona e i loro collaboratori dei diversi **uffici municipali** interessati che hanno anche sopportato le nostre **intemperanze**.

Infine, ma non da ultimo le **imprese** e le **organizzazioni** che a vario titolo hanno contribuito affinché gli organizzatori potessero completare la complessa organizzazione di questo evento e che elencheremo una a una.”

Nelle prossime ore inizieremo a programmare e a pubblicare foto e video da noi raccolti per poi completare la collezione con quelle dei professionisti e degli amici dei club fotografici.

“E' stato commovente, ha chiosato **Giuseppe Ronchini**, visibilmente provato anche dalla stanchezza fisica di un impegno organizzativo non indifferente, vedere tanta partecipazione e allegria, ma un pensiero lo dobbiamo a tutte quelle famiglie che, in modo più o meno pesante, hanno dovuto fare i conti con il Covid”.

GRAZIE GRAZIE GRAZIE GRAZIE!!!

I PARTNER FARM RUN 2021

Consorzio del Parmigiano Reggiano -
AVD Reform – Noceto – Integratori alimentari per sportivi

Molino Grassi - Parma Ponte Taro
INC Hotels (Hotel San Marco) - Parma
Consorzio Noleggi RentGate – Noleggi a lungo termine Trento
Ristorante Parma Rotta -Via Langhirano
www.gazzettadellemilia.it (media partner)
Emilbanca filiale Noceto
Gruppo SEM Acqua e bevande - Modena
Ristorante La Buca dei Diavoli - Noceto
Rescue Dog – sicurezza e addestramento cani ma anche recupero animali selvatici - Noceto
Green Label – San Giovanni in Croce (CR)
Prodotti sanificazione domestici – industria e ECO
Biomec Italia/CSA servizi imprese (Mascherine chirurgiche)- Noceto
Casa Modena salumi – Modena / stabilimento di Noceto
UISP, ASI, (Enti di Promozione Sportiva)
FIOCR (Federazione Italiana OCR)
Croce Rossa di Medesano
Croce Verde Noceto



Noceto ASD (Centro sportivo il Noce)

Foto studio 3 (fotografi)
Stefano Zoni di Obiettivamente – Club Fotografico
Paolo Gando – foto
Enrico Zermani –video

COMUNE DI NOCETO – (Patrocinio e Trofeo)



www.cibusonline.net

L'agricoltura 4.0 made Nobili Electronics

Sensori, software, reti e app vengono in sostegno agli imprenditori agricoli nell'esercizio dei lavori e nell'efficienza economica dell'impresa agricola, sempre più posizionata sul fronte del mercato.



Molinella (BO) 1 luglio 2021 - L'agricoltura moderna sta cambiando il suo volto grazie all'ingresso delle nuove tecnologie digitali e della crescente elettrificazione.

Ma solo chi ben conosce l'agricoltura può realizzare componenti d'alta capacità e Nobili spa ha creato una specifica ed esclusiva divisione interna, **Nobili Electronics**, che costantemente ricerca nuove soluzioni e implementa le meno recenti per restare al vertice del mercato di riferimento.

I prodotti firmati NOBILI Electronics portano innovative soluzioni intelligenti, concepite all'insegna dell'elettronica, dell'informatica e dell'interconnessione tipiche dell'Agricoltura 4.0, in vista di una ottimizzazione dell'efficienza produttiva, di una riduzione dei costi aziendali e di un minore impatto ambientale.

Sfruttando sensori, software, reti e app si sviluppano sistemi in grado di agevolare il lavoro dell'imprenditore agricolo facilitando le scelte agronomiche e aziendali.

I benefici attesi sono molteplici:

- Ottimizzazione dell'efficienza produttiva;
- Riduzione dei costi aziendali;
- Ottimizzazione risorse in input e minor impatto ambientale.

Irrotatrice ADAPTIVE: la giusta dose al momento giusto

La macchina è altamente informatizzata ed elettrificata. L'introduzione di un ricco pacchetto di tecnologie elettroniche ne esaltano la già affermata capacità di effettuare la distribuzione di fitofarmaci in modo efficace e mirato, nell'ottica di ridurre al minimo gli effetti di deriva e le perdite di prodotto. Il sistema è altamente modulare e presenta una interfaccia (HMI) touch screen, semplice e intuitiva, con molteplici spie ed allarmi visivi e sonori. Attraverso l'impostazione di pochi parametri di lavoro, la macchina prosegue nella propria operatività in totale autonomia, registrando in memoria i dati del lavoro svolto. Grazie alla lettura in tempo reale della vegetazione attraverso i sensori laser



ed alla successiva elaborazione dei dati, ADAPT IVE2 crea un modello tridimensionale della parete vegetativa (Digital Canopy Model) grazie al quale regola la distribuzione di prodotto (VRA) in modo continuo ed automatico. I benefici sono molteplici: risparmio di prodotto ed un maggiore rispetto ambientale, aumentata autonomia con un numero minore di carichi macchina, minore stress dell'operatore. Nuove dotazioni quali GPS, Bluetooth, modulo GSM, Wi-Fi, Wi-Fi direct permettono alla macchina di georeferenziare i lavori e di collegarsi a dispositivi di diversa natura per la visualizzazione dei dati immagazzinati. Controllo in remoto, telemanutenzione, telediagnosi ed aggiornamenti firmware sono ulteriori doti di ADAPTIVE2 grazie alle connessioni digitali predisposte.

NMI - Massime performance della trincia

NMI (Nobili Mulching Interface, premiata come Segnalazione Tecnica EIMA 2018) è un sistema elettronico brevettato in grado di rilevare le condizioni di funzionamento anomale della trincia Nobili. E' interfacciabile ad un qualsiasi dispositivo iOS/Android attraverso connessione Bluetooth scaricando l'apposita app dagli store ufficiali.

Attraverso il supporto di diversi sensori, il sistema è in grado di rilevare le sollecitazioni dinamiche agenti sulla macchina, i giri rotore, la temperatura olio del moltiplicatore e registrare le ore di lavoro (totali e parziali). Grazie al sistema di controllo il dispositivo invia le informazioni al dispositivo con nesso e, attraverso alert visivi e sonori, limita l'utilizzo non corretto della macchina o l'insorgere di eventuali problemi. Ciò permette di ridurre i tempi di fermo macchina a causa di guasti accidentali ed è un valido ausilio all'operatore per le operazioni di manutenzione ordinaria e straordinaria. Con la predisposizione del modulo GSM e l'utilizzo del software NOBILI, la macchina è controllabile in remoto e permette l'archivio dei dati di lavoro su server

Chiusura della macchina controllata

"Folding Control" nasce dall'esigenza di creare un sistema che impedisca la chiusura delle trincee pieghevoli finché i rotori non siano fermi. Nonostante il disinnesto della presa di forza, infatti, i rotori continuano a ruotare data la loro elevata inerzia. Questo dispositivo è composto da una elettrovalvola, che intercetta il circuito idraulico dei martinetti interessati alla chiusura della macchina, una semplice interfaccia posta in cabina ed un sensore di movimento che monitora il rotore della macchina. l'elettrovalvola comprende uno sgancio di sicurezza utilizzabile in

caso di "failure" del sistema elettronico di controllo. Il sensore induttivo di movimento rileva la rotazione degli alberi cardanici di trasmissione, affinché lo stato di rotazione nulla del rotore sia effettivamente rilevato. Il sistema coadiuva l'operatore nelle operazioni di chiusura della trincea, garantendo una maggiore incolumità dell'operatore stesso e minimizza il rischio di rottura degli organi di trasmissione, quindi della macchina in generale

Nobili Electronics: https://www.nobili.com/pdf/NOBILI_Electronics.pdf



VIDEO Nobili Spa Verona 2018: <https://www.youtube.com/watch?v=zrlqxSwg0zo&t=388> (Nobili.com)



#Formaggio #latte #ParmigianoReggiano

Prezzo del latte a riferimento

Reggio Emilia: determinazione del prezzo "a riferimento" a uso industriale. Parmigiano Reggiano.

Reggio Emilia 31 maggio 2021

Presso la Camera di Commercio di Reggio Emilia, in conformità a quanto previsto dal regolamento e dagli accordi interprofessionali tra le Associazioni dei produttori assistiti dalle Organizzazioni professionali agricole da una parte, gli industriali ed artigiani

trasformatori dall'altra, si è pervenuti alla determinazione - a valere per tutta la provincia di Reggio Emilia - del prezzo <<a riferimento>> del latte ad uso industriale conferito ai caseifici nel periodo 1/01-30/04/2020 nella misura di:

€ 65,00 il q.le, IVA compresa e franco stalla

Il pagamento del latte sarà corrisposto:

- **60 giorni dalla pubblicazione (avvenuta in data 31.05.2021)**



CIBUS

Agenzia Stampa Elettronica Agroalimentare - iscritta al tribunale di Parma al n° 24 il 13 agosto 2002.

cibus@nuovaeditoriale.net

www.cibusonline.net

SOCIETA' EDITRICE NUOVA EDITORIALE Soc. coop.

Via G. Spadolini,2 43022 - Monticelli Terme (Parma)

www.nuovaeditoriale.net

codice fiscale - partita iva
01887110342

iscritta al registro imprese di
Parma 24929

testata editoriale iscritta al R.O.C.
al numero 4843

direttore responsabile
lamberto colla





[Pasta Andalini](#)



[Mulino Formaggi srl](#)



Officina
Commerciale
Commodities Srl



[Confcooperative Parma](#)

[Power Energia
Società Cooperativa](#)



[ITE
Italian Tourism Expo](#)

#birra #beverage #promozione
MariLu. La birra artigianale
Made in Parma

Nel 1816 Maria Luigia d'Asburgo Lorena arrivò a Parma e nulla fu più come prima dal punto di vista dell'arte, della cultura, del bel vivere e del gusto.

Questa birra morbida, elegante, profumata, prodotta artigianalmente nel cuore della Food Valley con ingredienti di eccellenza è dedicata Lei nelle due versioni **Amber** e **Blonde**



Molto profumata grazie alla miscela moderna di luppoli aromatici.

Non filtrata, non pastorizzata.

Ingredienti: Acqua, malti d'orzo, fiocchi di segale, luppoli, lievito. Alc. 4% - 18 IBU

per eccellenza: morbida e semplice da bere, profumata, dorata, con schiuma finissima e bianchissima, amaro equilibrato e finale secco.

Non filtrata, non pastorizzata.

Ingredienti: Acqua, malti d'orzo, luppoli, lievito. Alc. 5,5% - 24 IBU

Per contatti e informazioni:

[FROG.NET](http://www.frognet.it)

www.frognet.it -

mail: info@frognet.it

tel: 392.9511643

MARILU
 Birra artigianale Parma
 Nel 1816 Maria Luigia d'Asburgo Lorena arrivò a Parma e nulla fu più come prima dal punto di vista dell'arte, della Cultura, del bel vivere e del gusto.
 Questa birra morbida, elegante, profumata, prodotta artigianalmente nel cuore della Food Valley con ingredienti di eccellenza è dedicata a lei.
MariLu Amber
 È una birra ambrata chiara ad alta fermentazione in stile Pale Ale. Fresca, leggera e amarognola secondo la tradizione inglese. Molto profumata grazie ad un miscela moderna di luppoli aromatici.
 Non filtrata, non pastorizzata.
 INGREDIENTI: ACQUA, MALTI D'ORZO, FIOCCHI DI SEGALE, LUPPOLI, LIEVITO
 Alc. 4% vol. - 18 IBU
 distribuito da: **FROGNET**
www.frognet.it - info@frognet.it - 392.9511643

MariLU Amber

è una birra ambrata chiara ad alta fermentazione in stile Pale Ale. Fresca, leggera e amarognola secondo la tradizione inglese.

#agroalimentare #vino #promozione
Dedicato a palati esperti e sapienti!



- **Brut Metodo Classico "La Rocchetta"**, un "**Blanc de Blanc**" che non teme confronti per il sapiente uso di **uve nobili**

q u a l i **Chardonnay e Pinot Bianco** e la scrupolosa e lunga lavorazione. L'intensità paglierina del



colore, reso brillante dalle ricchezza delle bollicine, una spuma intensa e persistente esprimono la raffinatezza di uno spumante che ha ricevuto importanti riconoscimenti ...

Parole, parole, parole ... **meglio degustare** la selezione di **StePa** offerta nello **SHOP** on line.

Con le **Card fedeltà Bronze, Silver e Gold** avrete la possibilità di godere di ulteriori e fantastici sconti



