



agenzia stampa elettronica agroalimentare (c.a.s.e.a.)

SOMMARIO

Anno 21° - n° 13 03 aprile 2022

1.1 EDITORIALE

Biden, dalla ricerca di un pretesto per scendere in guerra al rischio di impeachment

4.1 LATTIERO CASEARIO

Lattiero Caseario: Tutti i lattiero caseari in risalita

5.1 CEREALI E DINTORNI

Cereali e dintorni. In attesa dell'USDA sugli stock al 31 marzo

6.1 CEREALI E DINTORNI

Cereali e dintorni. Parola d'ordine: instabilità!

7.1 CEREALI E DINTORNI

Tendenze

8.1 CEREALI E DINTORNI

Cereali e dintorni. Stock secondo norma, prezzi in calo.

9.1 AGRICOLTURA MACCHINE

Nuova seminatrice pneumatica da minima lavorazione. Kuhn ESPRO RT 12000 RC (Video)

10.1 MACCHINE

Maggiori prestazioni e minori consumi con i nuovi gruppi ventola di Nobili Spa.

11.1 PARMIGIANO REGGIANO

Parmigiano Reggiano: Il Consorzio, p-Chip Corporation e Kaasmerk Matec lanciano una nuova tecnologia digitale innovativa per il tracciamento e la sicurezza alimentare.

12.1 PARMIGIANO REGGIANO

Parmigiano Reggiano: Raggiunto il Quorum di Adesioni per il Piano Regolazione Offerta 2023-2025

13.1 VINI CANTINA

30 milioni di euro a alcune filiere agricole

14.1 COVID E GREEN PASS

"TANA LIBERA TUTTI" ... O QUASI

15.1 ARANCE ETICHE

Marco Viscom

16.1 SICUREZZA ALIMENTARE

ALLERTA! Contaminazione da batteri E.Coli: dopo la morte di due bambini, confermato il legame con le pizze surgelate Buitoni

16.1 PROMOZIONI

"vino" e partners.

17.1 PROMOZIONI

"birra" e partners

Editoriale**Biden, dalla ricerca di un pretesto per scendere in guerra al rischio di impeachment**

Dal "First Nuclear Strike" a "Putin non può restare, è un dittatore macellaio" passando per la promessa di intervento nel caso la "Russia utilizzasse armi chimiche", un'altra settimana del gaffeur è trascorsa. Quelle citate sono solo alcune delle insane esternazioni dell'uomo a capo della più grande potenza militare e nucleare al mondo. Tra gaffe coscienti e quindi confermate dopo la rettifica del suo stesso staff, sale la pressione per la richiesta di impeachment per problemi di salute mentale del presidente Joe Biden.

Di **Lamberto Colla** Parma, 03 aprile 2022 26° giorno dell'anno 3 dell'era COVID-19 - domenica

La guerra per procura tra USA e Russia combattuta in Ucraina nell'incosciente approvazione degli europei, si sta consumando come una cera pasquale. Lentamente ma inesorabilmente, la fiamma scioglie la cera come i russi macinano ucraini obbligati a martirizzarsi.

Se non fosse per la tragedia che si sta consumando sul "Paese di Confine" per eccellenza, ci sarebbe da ridere per le castronerie di Biden e dei suoi fan più affezionati. Ad esempio Luttwak è persino riuscito a dire che l'Europa si è sviluppata grazie alle guerre e che lui stesso ne ha fatte ben tre. Nella trasmissione di Nicola Porro, Quarta Repubblica, **Edward Luttwak** si è profuso in una delle sue "analisi" che poi altro non sono se non propaganda bellica: "L'Europa è cresciuta con la guerra", pontifica Luttwak a Quarta Repubblica. "L'Europa ha conosciuto sviluppo e crescita con la guerra. Sempre. Ora è finito questo strano periodo di pace. Siamo nel post-pacifismo. Tutti, a partire dalla Germania, hanno voltato pagina e si riarmano. Gli uomini amano la guerra, le donne amano i guerrieri. Il pericolo della guerra nucleare non c'è, perché i russi non vi ricorrono mai. Io ho fatto tre guerre. E' stata un'esperienza bellissima e invito gli italiani a considerarla".

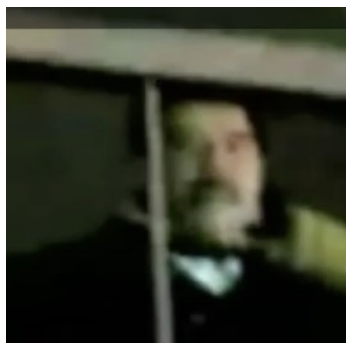

Se costui è il consulente strategico più "guardabile" della Casa Bianca, immaginiamoci gli altri, i cosiddetti "Falchi".

C'è da stare ben poco sereni.

Il capo ispiratore di **Luttwak**, quel Joe Biden irresistibile e dal grilletto facile, è forse così impegnato in Ucraina per difendere interessi di famiglia e nazionali.

E' stato infatti accertato che i laboratori biologici e segreti sotto il comando USA in Ucraina ci sono veramente e **Hunter Biden** è chiaramente nei guai.

Ad ammetterlo è la stessa **Victoria Nuland**, sottosegretaria di Stato della Amministrazione Biden, che messa sotto pressione al congresso dal Senatore Repubblicano **Marco Rubio**, si dichiara [preoccupata del fatto che i Russi potrebbero venire in possesso dei documenti e delle scoperte delle armi biologiche](#) che in quel paese si sono



sperimentate.

A fronte di tutto ciò, **la cosa che più preoccupa è la promessa di intervento** degli USA nel caso la Russia dovesse utilizzare armi chimiche.

E se fossero degli incursori o **sabotatori** statunitensi in incognito a utilizzare armi chimiche per regalare il pretesto d'intervento al loro caro e morigerato presidente?

E' nella storia a stelle e strisce costruire pretesti ad hoc.

Ne sa qualcosa **Saddam Hussein** che ci ha lasciato il collo per le armi di distruzione di massa che non aveva più, che aveva perché gli furono date dagli statunitensi ma che aveva consumato contro i curdi e altri popoli dell'area.

E perché gli **Stati Uniti non potrebbero utilizzare il medesimo espediente** anche in Ucraina, trascinando tutti noi nella terza guerra mondiale, anche questa volta combattuta ben lontano da Washington, come le prime due?

Biden è una bomba a orologeria. Cinico e sereno a osservare il massacro degli ucraini in attesa che Putin decada, tutto intento a alzare i toni invece di guidare verso la pace e pronto a tutto pur coprire le magagne del figlio e degli USA in Ucraina.

Ecco quindi che l'ipotesi di [impeachment](#) potrebbe risultare salutare per tutti, seppure di difficile attuazione in questo delicato periodo bellico.

[Sarebbe come regalare il "Golden goal" a Putin.](#)

A rilanciare nell'etere il presunto "**declino cognitivo**" del presidente americano è stato **Tucker**

Carlson, famosissimo conduttore di Fox News, la rete televisiva più vicina, forse unica, a Donald Trump tra tutti i media americani.

Le continue uscite provocatorie e infelici su Vladimir Putin da parte di Joe Biden hanno attirato le critiche di quasi tutte le autorità politiche europee. L'ultima in termini temporali è stata lanciata da Varsavia etichettando il suo omologo russo di essere "**un dittatore e un macellaio**", e come se non bastasse sottolineando come a suo parere non possa restare al potere. Una vera e propria istigazione al "**cambio di regime**", come gli americani sono abili a realizzare a ogni latitudine, non propriamente un gesto distensivo in pieno negoziato per trattare una tregua in Ucraina. "**Non ritratto nulla, erano mie opinioni personali e non una indicazione politica**", si è poi difeso, dopo che diversi leader occidentali e alti dirigenti del suo staff avevano cercato di attenuare il significato delle esternazioni presidenziali, provocando altre dure reazioni anche nella destra americana.

Occorre confidare che qualche alto vertice statunitense sia in grado di "**governare**" il presidente **Biden** o la sua probabile malattia.

NON deve necessariamente vincere la gara di pazzia interventista; sarebbe la fine del mondo.

(per restare informati [clicca QUI](#))

LINK suggeriti

<https://www.liberoquotidiano.it/news/esteri/31028783/joe-biden-impeachment-sta-male-indiscrezioni-stato-salute.html>



<https://www.facebook.com/Piazlombra/videos/398241535469940>

https://www.ansa.it/sito/notizie/topnews/2022/03/31/ucraina-mosca-figlio-biden-implicato-in-agenti-patogeni_9170c214-82fc-4b96-9f63-5ba540176153.html

<https://it.insideover.com/schede/politica/chi-e-victoria-nuland.html>

https://www.repubblica.it/politica/2022/03/25/news/ucraina_biden_avverte_putin_reazione_uso_armi_chimiche-342725528/



LATTIERO CASEARIO

Lattiero Caseario: Tutti lattiero caseari in risalita

Le principali quotazioni rilevate nel periodo della XI e XII settimana 2022 Burro in gran risalita, Parmigiano e Grana in crescita. - (In allegato la Newsletter di Confcooperative Parma)

(Virgilio - CLAL)



Lattiero Caseario

Lattiero Caseario: Tutti i lattiero caseari in risalita

News Lattiero Caseario - n° 10

11° e 12° settimana
- 21 marzo 2022

Le principali quotazioni rilevate nel periodo della XI e XII settimana 2022 Burro in gran risalita, Parmigiano e Grana in crescita. - (In allegato la Newsletter di Confcooperative Parma)

di Redazione Parma, 21 Marzo 2022 -

LATTE SPOT – Milano in forte risalita e Verona pure. Il latte BIO cresce leggermente.

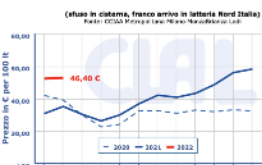

VR (21/3/22) MI (21/3/2022)

Latte crudo spot Nazionale	50,52
51,55 (=) 48,97 49,49 (+)	
Latte Intero pastorizzato estero	53,61
54,64 (=) 48,97 50,00 (+)	

Latte scremato pastorizzato estero	30,53 31,57 (=)	28,98 30,53
(+)		
Latte spot BIO nazionale	55,16 56,19	
(+)		

BURRO E PANNA – Alla Borsa Merci di Milano i listini del burro hanno registrato una impressionante risalita di 30cent€. La crema anch'essa in crescita (+6cen). Alla borsa di **Parma** il listino dello zangolato ha registrato un marcato rialzo e stessa reazione è riscontrata alla Borsa di **Reggio Emilia (+15 cent)**. Borsa **Veronese** anch'essa in impennata

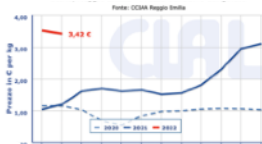

Borsa di **Milano** 21 marzo 2022:
BURRO CEE: 6,30€/Kg. (+)
BURRO CENTRIFUGA: 6,45Kg. (+)
BURRO PASTORIZZATO: 4,65 €/Kg. (+)
BURRO ZANGOLATO: 4,45€/Kg. (+)
CREMA A USO ALIMENTARE (40%mg): 3,12 €/Kg. (+)
MARGARINA febbraio 2022: 1,73 - 1,79 €/kg (+)

Borsa di **Verona** 21 marzo 2022: (+)

PANNA CENTRIFUGA A USO ALIMENTARE: 3,05 3,15 €/Kg.

Borsa di **Parma** 18 marzo 2022 (+)
BURRO ZANGOLATO: 3,75 €/Kg.

Borsa di **Reggio Emilia** 15 marzo 2022 (+)
BURRO ZANGOLATO: 3,75- 3,75 €/kg.

GRANA PADANO– Milano 21 marzo 2022 – terzo sensibile rimbalzo per il Grana Padano

- Grana Padano 9 mesi di stagionatura e oltre: 7,50 – 7.80 €/Kg. (+)

- Grana Padano 16 mesi di stagionatura e oltre: 8,30 – 8,65 €/Kg. (+)

- Grana Padano Riserva 20 mesi di stagionatura e oltre: 8,75 – 9,00 €/Kg. (+)

- Fuori sale 60-90 gg: 6,20 – 6,40 €/Kg. (+)

PARMIGIANO REGGIANO – Parma 18 marzo 2022 – A **Parma** i prezzi riprendono a salire e guadagnano 5 cent. A **Milano** tutte le stagionature in risalita.

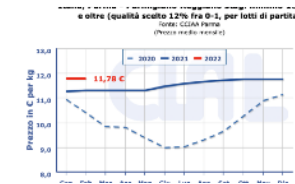
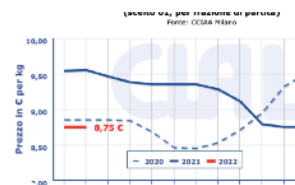

(18/3/2022) **MILANO** (21/3/2022)

-Parmigiano Reggiano 12 mesi di stagionatura e oltre: 10,35 - 10,60 €/Kg. (+) - 10,35 - 10,65 €/kg (+)

-Parmigiano Reggiano 15 mesi di stagionatura e oltre: 10,75 - 11,05 €/Kg. (+) -

-Parmigiano Reggiano 18 mesi di stagionatura e oltre: 11,50 - 12,105€/Kg. (+) -11,70 - 11,95 €/kg (+)

-Parmigiano Reggiano 24 mesi di stagionatura e oltre: 12,25 - 12,90 €/Kg. (+) - 12,35 - 12,90 €/kg (+)

-Parmigiano Reggiano 30 mesi di stagionatura e oltre: 12,95 - 13,80 €/Kg. (+) - 13,10 - 13,65 €/kg (+)

(per accedere alle notizie sull'argomento [clicca qui](#))

LATTIERO CASEARIO

Lattiero caseari. TENDENZE

Le principali quotazioni rilevate nel periodo della VII e VIII settimana 2022 Latte, burro e "Padano" in crescita. "Parmigiano" stazionario (In allegato la Newsletter di Confcooperative Parma)

(Virgilio - CLAL)

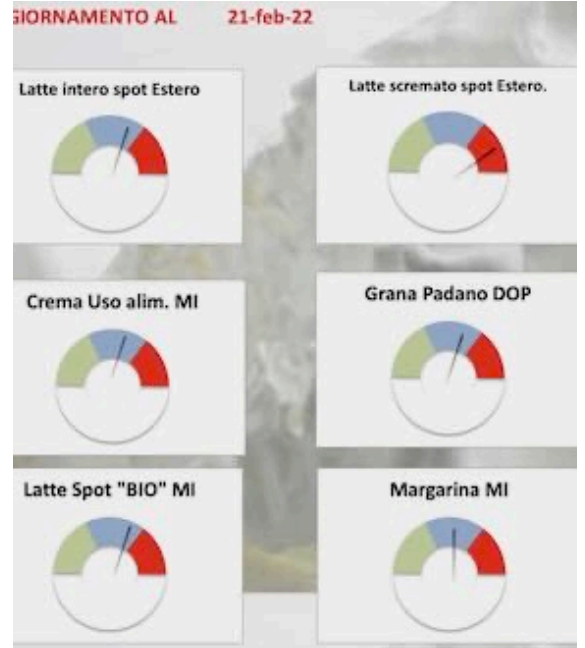

Lattiero Caseario

Lattiero Caseario: Tutto cresce

News Lattiero Caseario - n° 6 7° e 8° settimana - 21 febbraio 2022

Le principali quotazioni rilevate nel periodo della VII e VIII settimana 2022 Latte, burro e "Padano" in crescita. "Parmigiano" stazionario (In allegato la Newsletter di Confcooperative Parma)

di Redazione Parma, 21 Febbraio 2022 -

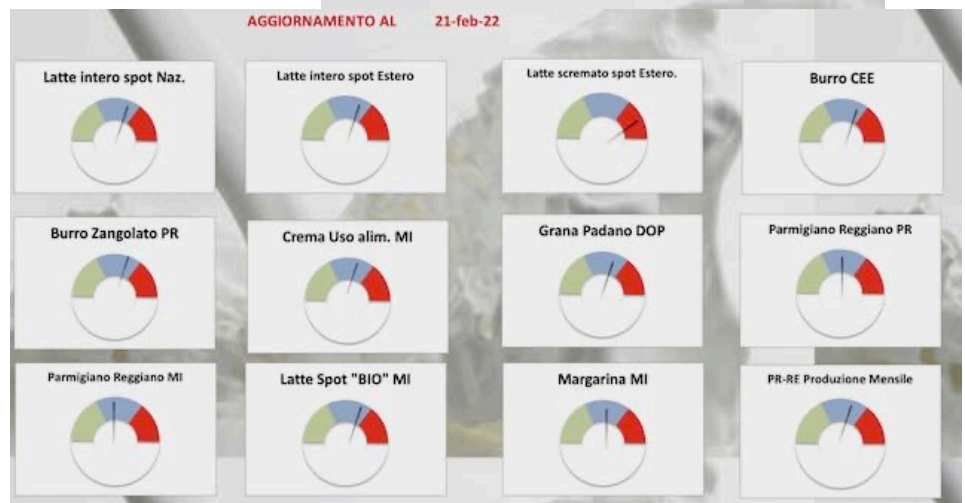

- [\(per accedere alle notizie sull'argomento clicca qui\)](#)

#Fileria #Latte #DOP #formaggi
#food #madeinitaly #lattierocaseari
@theonlyparmesan @ClaudioGuidetti
@100MadeInItaly

[\(per accedere alle notizie sull'argomento clicca qui\)](#)

RIEPILOGO SETTIMANALE PREZZI LATTIERO CASEARIO N° 6 - settimana 7 e 8 2022 21 Febbraio 2022																							
PARMIGIANO REGGIANO																							
	Data	16/02/22		11/02/22		21/02/22		Milano 14/02/22		Variazione													
		Min	Max	Min	Max	Min	Max	Min	Max	Min	Max	Min	Max										
12 mesi e oltre		10,30	10,55	10,30	10,55	0,00	0,00	10,40	10,40	0,00	0,00	0,00	0,00										
15 mesi e oltre		10,70	11,00	10,70	11,00	0,00	0,00			0,00	0,00	0,00	0,00										
18 mesi e oltre		11,45	12,10	11,45	12,10	0,00	0,00	11,60	11,60	11,80	11,80	0,00	0,00										
24 mesi e oltre		12,85	12,80	12,85	12,80	0,00	0,00	12,30	12,80	12,30	12,80	0,00	0,00										
30 mesi e oltre		12,90	13,75	12,90	13,75	0,00	0,00	13,00	13,55	13,00	13,55	0,00	0,00										
		gen-22		gen-21		%		Variazione		TOT 2021		2020		Variazione		Variazione1		media prezzo mensile		Precedente		diff	
PR-RE Produzione Mensile		354.389		348.035		1,83		6.354		4.091.144		3.937.823		153.321		4%		10,38 €		10,44 €		-0,06 €	
GRANA PADANO																							
	Data	21/02/22		14/02/22		Variazione																	
		Min	Max	Min	Max	Min	Max																
Fuori sale 60-90 gg		6,10	6,20	6,05	6,15	0,05	0,05																
9 mesi		7,35	7,45	7,30	7,40	0,05	0,05																
16 mesi		8,10	8,45	8,05	8,40	0,05	0,05																
Riserva 20 mesi		8,60	8,90	8,60	8,90	0,00	0,00																
		0,00	0,00	0,00	0,00	0,00	0,00																
BURRO																							
	Data	21/02/22		14/02/22		Variazione		Milano 11/02/22		Verona 11/02/22		Variazione											
		Min	Max	Min	Max	Min	Max	Min	Max	Min	Max	Min	Max										
Burro CEE		5,75		5,70		0,05	0,00					0,00	0,00										
Burro Centrifuga		3,94		3,96		0,02	0,00					0,00	0,00										
Burro Pastorizzato		4,10		4,05		0,05	0,00					0,00	0,00										
Zangolato di creme fresche		3,90		3,85		0,05	0,00	3,45		3,42		0,03	0,00										
CREMA E PANNA																							
	Data	21/02/22		14/02/22		Variazione		Milano 21/02/22		Verona 14/02/22		Variazione											
		Min	Max	Min	Max	Min	Max	Min	Max	Min	Max	Min	Max										
Crema a uso alimentare (40%mg)				2,68								0,00	0,00										
Panna centrifuga uso alimentare (40% mg)								2,72	2,82	2,72	2,82	0,00	0,00										
Margarina		1,58	1,64	1,58	1,64	0,00	0,00					0,00	0,00										
LATTE SPOT																							
	Data	21/02/22		14/02/22		Variazione		Milano 21/02/22		Verona 14/02/22		Variazione											
		Min	Max	Min	Max	Min	Max	Min	Max	Min	Max	Min	Max										
€/100 li																							
Latte crudo "spot" nazionale		46,91	48,46	45,88	47,94	1,03	0,52	48,46	49,49	47,94	48,97	0,52	INVALOREI										
Latte intero pastorizzato "spot" estero		46,91	47,94	46,91	47,94	0,00	0,00	51,03	52,07	50,52	51,55	0,51	0,52										
Latte scremato pastorizzato "spot" estero		30,02	31,05	28,46	30,53	1,56	0,52	30,02	31,05	28,98	30,02	1,06	1,03										
Latte Spot Biologico		54,64	55,67	54,13	55,16	0,51	0,51	0,00	0,00	0,00	0,00	0,00	0,00										



MERCATO CEREALI

Cereali e dintorni. Parola d'ordine: instabilità!

Tutte le regole etiche e di mercato sono saltate così come molti accordi.

di Mario Boggini - Officina Commerciale Commodities

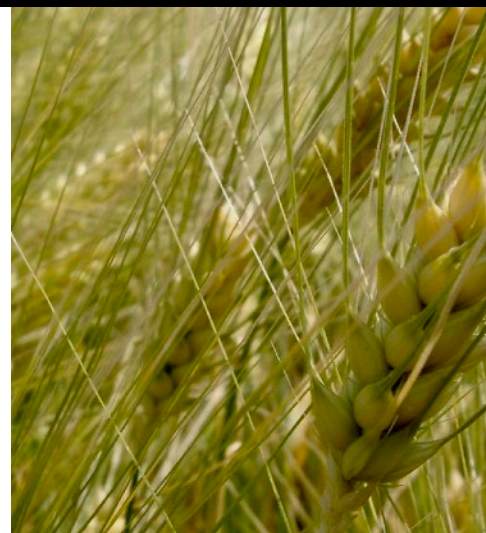

@Pastificio.Andalini #Pastificio.Andalini

Cereali e dintorni. Parola d'ordine: instabilità!

Tutte le regole etiche e di mercato sono saltate così come molti accordi.

di Mario Boggini e Virgilio - Milano, 28 marzo 2022 -

Non riportiamo le chiusure di Venerdì sera in quanto il telematico in ribasso sta azzerando gli aumenti in precedenza registrati, augurandosi che così proceda ancora. Tutto ciò a riprova di quanto già scritto in precedenza: "Sino a che ci sarà la guerra l'orizzonte sarà pesantemente instabile sul pronto ed incerto sui futuri"

Qui da noi la situazione non muta, anzi i problemi aumentano con l'arrivo di lettere di aziende che chiedono l'adeguamento dei prezzi contrattuali al fine di eseguire e salvare anche la continuità aziendale.

Situazione imbarazzante per tutti ma i crac a monte si stanno riverberando a valle. Il buon senso deve prevalere sul diritto? O il diritto portare allo sfacelo con le parti che poi si troverebbero con una montagna di carta in mano ma non di merce e forse neanche di Euro?

Altra situazione che si registra è la richiesta di aggiustamento dei prezzi per il caro trasporti, pena non ricevere la merce, ma qui le cifre sono più contenute e le ragioni forse più condivisibili.

Ancora le richieste di finanziamenti anticipati.

Insomma, una situazione veramente delicata, che cozza contro i principi e i mercati a cui eravamo abituati da decenni.

Situazione straordinaria che richiede interventi e comportamenti straordinari per sopravvivere: aggiustamenti di prezzo -trasferimenti di quote – rimodulazione di contratti – comunque un mix di buon senso da ambo le parti è necessario per poter procedere.

Di sicuro "guerra che pende guerra che rende" per alcuni per altri no.... in alcuni casi è difficile fare la distinzione, nel nostro settore ché è uno stagno la cosa è più facile per gli addetti ai lavori, ben più difficile è quantificarla.

L'altra grande problematica è la scarsità di prodotti disponibili sul mercato, per due ordini di motivi: 1) carenza di merce fisica



2) speculazione spinta all'estremo specie per cereali e semi. oleosi nazionali.

Purtroppo, stanno saltando regole ed etiche commerciali, non ci resta che sperare e pregare che la guerra finisca presto. E ricordare a chi può fare e tenere un magazzino di tenerlo. Oppure attendere che il continuo calo dei consumi faccia il resto. (ma ci vuole tempo)

Le prime quotazioni odierne comunque danno un mercato fermo a livelli patologici per tutti.

INDICI INTERNAZIONALI 28 MARZO 2022

L'indice dei noli B.D.Y è stabile a 2.544 punti, il petrolio wti è stabile a circa 110 \$ al barile, e il cambio gira a 1,09719 ore 11,15.

Indicatori del 28 marzo 2022		
Noli*	€/€	Petrolio WTI
2.544	1,09719 ore 11,15	110,0 \$/bar

Vi segnaliamo 3 link interessanti <https://youtu.be/dwj32baom5A>
YT - <https://youtu.be/Gydsyq4BryM>
Ruminantia - <https://www.ruminantia.it/la-tempesta-perfetta-del-mercato-delle-materie-primе-cosa-emeglio-fare-2/>

Visitando il [nostro sito Internet](#) o cercandoci su [Facebook](#) (cliccando mi piace O.C.C) troverete dei tachimetri d'indicazione commerciale

(per accedere alle notizie sull'argomento [clicca qui](#))

@Pastificio.Andalini #Pastificio.Andalini

(*) Noli - L'indicatore dei "noli" BDY è un indice dell'andamento dei costi del trasporto marittimo e dei noli delle principali categorie di navi dry bulk cargo, cioè quelle che trasportano rinfuse secche. Il BDI può anche costituire un indicatore del livello di domanda e offerta delle rinfuse secche.

[Mario Boggini](#) - esperto di mercati cerealicoli nazionali e internazionali - (per contatti +39 338 6067872) - Valori indicativi senza impegno, soggetti a variazioni improvvise. Questa informativa non costituisce servizio di consulenza finanziaria ed espone soltanto indicazioni-informazioni per aiutare le scelte del lettore, pertanto qualsiasi conseguenza sull'operatività basata su queste informative ricadono sul lettore.
[Officina Commerciale Commodities srl - Milano](#)



MERCATO CEREALI

Cereali e dintorni. In attesa dell'USDA sugli stock al 31 marzo

Dopo la pandemia è la Guerra a condizionare i mercati.

di Mario Boggini - Officina Commerciale Commodities



@Pastificio.Andalini #Pastificio.Andalini

Cereali e dintorni. In attesa dell'USDA sugli stock al 31 marzo

Dopo la pandemia è la Guerra a condizionare i mercati.

di Mario Boggini e Virgilio - Milano, 31 marzo 2022 - A seguire le chiusure di ieri sera 30/3/2022:

	mag	lug	ago
SEMI	1664 (+21)	1642,4 (+18,6)	1596,6 (+18,6)
FARINA	473,1 (+7,1)	466,9 (+5,7)	455,5 (+5,1)
OLIO	72,22 (+0,56)	70,68 (+0,81)	68,70 (+0,95)
CORN	738 (+11,6)	720 (+11,4)	set 673,4 (+6,6)
GRANO	1027,2 (+13)	1023 (+13,6)	set 1008,2 (+10,2)

(tra parentesi le variazioni sulla seduta precedente in cent. di dollaro per Bushel per semi corn e grano in Dollari per tonnellata corta per la farina).

Purtroppo, dopo i cali spinti dall'entusiasmo per spiragli di pace, sono di nuovo tornati gli aumenti con la pace che sembra ancora allontanarsi.

Tra l'altro stasera importante **USDA** sugli stock al 31/03.

Ma di questo ne scriveremo o domani o lunedì, intanto i fondamentali non sono mutati.

Sul mercato interno la situazione non cambia, i cali registrati, specie per i cereali, trovano le loro fondamenta nella diminuzione dei consumi e in una maggior spinta degli arrivi dall'estero (certo non ancora paragonabile alla normalità).

Per i proteici il calo era conseguente alla flessione negativa del Chicago Board e al leggero rafforzamento dell'euro.

Per i sottoprodotti da un improvviso riordino di farine e semi lavorati da parte della Grande Distribuzione Organizzata dopo gli assalti ai supermercati. Anche il



settore degli oli sta ritrovando una parziale normalità seppur a valori molto alti.

E comunque, dopo i violenti aumenti registrati, un fisiologico riassetto era auspicabile.

I giochi sono ancora tutti aperti e "l'economia della scarsità continua" l'unica buona notizia è che sta piovendo..... e speriamo che duri qualche giorno e allenti la crisi siccità, sperando anche che il mese di Aprile non porti tutti gli sconvolgimenti visti in Marzo altrimenti la situazione degenererebbe. Lo stress test del mercato delle commodities è al limite di rottura a livello nazionale, paghiamo colpe vecchie ed equivoci storici, tipo quello della sicurezza alimentare, da noi come paese intesa nella salubrità dei cibi e mai nella certezza della loro produttività e continuità.

Intervista Boggini sulla situazione delle materie prime e delle conseguenze della Guerra in Ucraina: <https://www.ruminantia.it/ucraina-disponibilita-e-prezzi-delle-materie-prim-le-considerazioni-di-mario-boggini/>

INDICI INTERNAZIONALI 31 MARZO 2022

L'indice dei noli B.D.Y è sceso a 2.362 punti, il petrolio wti è sceso a circa 101 \$ al barile, e il cambio gira a 1,11685 ore 08,15

Indicatori del 31 marzo 2022		
Noli*	€/€	Petrolio WTI
2.362	1,11685 ore 08,15	101,0 \$/bar

Vi segnaliamo 3 link interessanti <https://youtu.be/dwj32baom5A>

YT - <https://youtu.be/Gydsyq4BryM>

Ruminantia - <https://www.ruminantia.it/la-tempesta-perfetta-del-mercato-delle-materie-prim-cosa-emeglio-fare-2/>

Visitando il [nostro sito Internet](#) o cercandoci su [Facebook](#) (cliccando mi piace O.C.C) troverete dei tachimetri d'indicazione commerciale

(per accedere alle notizie sull'argomento [clicca qui](#))

@Pastificio.Andalini #Pastificio.Andalini

(*) Noli - L'indicatore dei "noli" BDY è un indice dell'andamento dei costi del trasporto marittimo e dei noli delle principali categorie di navi dry bulk cargo, cioè quelle che trasportano rinfuse secche. Il BDI può anche costituire un indicatore del livello di domanda e offerta delle rinfuse secche.



MERCATO CEREALI

Cereali e dintorni. Stock secondo norma, prezzi in calo.

Cresce il bestiame posto sul mercato per gli alti costi alimentari.

di Mario Boggini - Officina Commerciale Commodities

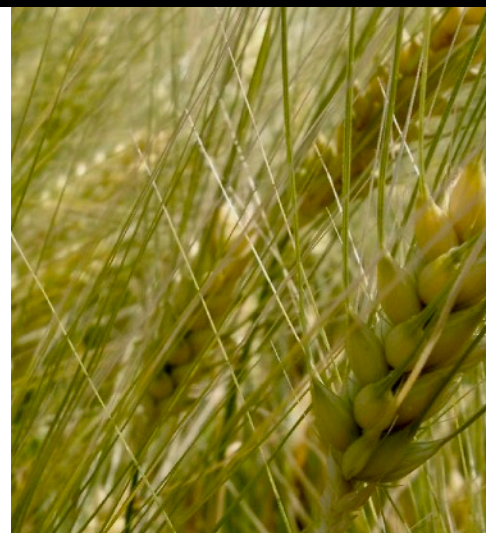

@Pastificio.Andalini #Pastificio.Andalini

Cereali e dintorni. Stock secondo norma, prezzi in calo.

Ad essere fiducioso è solo il "telematico" di stamane.

di Mario Boggini e Virgilio - Milano, 1 aprile 2022 - A seguire i

SEMI	mag 1618,2 (-45,6)	lug 1598 (-44,4)	ago 1555,2 (-41,4)
FARINA	mag 467,5 (-5,6)	lug 459,4 (-7,5)	ago 447,9 (-7,6)
OLIO	mag 69,94 (-2,28)	lug 68,64 (-2,04)	ago 66,76 (-1,94)
CORN	mag 748,6 (+10,6)	lug 733 (+13)	set 696,2 (+22,6)
GRANO	mag 1006 (-21,2)	lug 1002 (-21)	set 989 (-19,2)

Prezzi al 31 marzo 2022:

tra parentesi le variazioni sulla seduta precedente in centesimi di dollaro per Bushel per semi, corn e grano, in dollari per tonnellata corta per la farina.

SEMI	mag -10,4	lug -11,2	aug -10	FARINA	mag -1,4	lug -1,7	aug -1,5
OLIO	mag -0,56	lug -0,57	aug -0,49	GRANO	mag -1,4	lug -1,4	sept -1,2
CORN	mag -6,4	lug -6	sept -4,4				

Telematico:

Forse il telematico è fiducioso sulla ripresa dei colloqui di pace...

L'USDA di ieri: stock al 01/03/22 in milioni di tonnellate

	usda di oggi	stime analisti	usda 1/3/2021
GRANO	27,88	28,44	35,68
CORN	199,42	200,10	195,50
SOIA	52,56	51,76	42,51

Gli stock: come da attese, mentre per gli acreaggi ci sono sorprese. Per il corn investimento inferiori del previsto, soia più del previsto, grano meno del previsto e questo spiega il segno positivo del corn nella chiusura di ieri sera.



Qui da noi la situazione logicamente da ieri non è cambiata, anche la rilevazione prezzi di Bologna si è accodata a Milano con cali diffusi e molto più pesanti specie sui cruscami di grano.

Il calo dei consumi zootecnici si fa sentire....e intanto continua la caccia a prodotti alternativi umidi a basso costo di mercato quali trebbie di birra, di malto, buccette di pomodoro insilate, per quest'ultime abbiamo ancora una limitata disponibilità di immissione sul mercato.

La strada per arrivare ai raccolti e ad una certa normalità è ancora lunga e il fatto che la guerra non volga al termine rende tale percorso molto difficile ed impervio.

"Personalmente - commenta il dottor Mario Boggini - tratto nel mondo agricolo dal 1977 e delle materie prime dal 1984, ma quello che ho visto succedere nel mese di Marzo del corrente anno non lo avevo mai visto in una vita. Speriamo, che Aprile sia meno drammatico."

INDICI INTERNAZIONALI 1 APRILE 2022

L'indice dei noli B.D.Y è stabile a 2.358 punti, il petrolio wti è sceso a circa 99 \$ al barile, e il cambio gira a 1,10593 ore 08,16.

Indicatori del 1 aprile 2022		
Noli*	€/€	Petrolio WTI
2.358	1,10593 ore 08,16	99,0 \$/bar

Vi segnaliamo 3 link interessanti <https://youtu.be/dwj32baom5A>

YT - <https://youtu.be/Gydsyq4BryM>

Ruminantia - <https://www.ruminantia.it/la-tempesta-perfetta-del-mercato-delle-materie-prime-cosa-emeglio-fare-2/>

Visitando il [nostro sito Internet](#) o cercandoci su [Facebook](#) (cliccando mi piace O.C.C) troverete dei tachimetri d'indicazione commerciale

(per accedere alle notizie sull'argomento [clicca qui](#))

@Pastificio.Andalini #Pastificio.Andalini

(* Noli - L'indicatore dei "noli" BDY è un indice dell'andamento dei costi del trasporto marittimo e dei noli delle principali categorie di navi dry bulk

www.cibusonline.net



MERCATO CEREALI

Cereali e dintorni. tendenze.

Mario Boggini - Officina Commerciale
Commodities

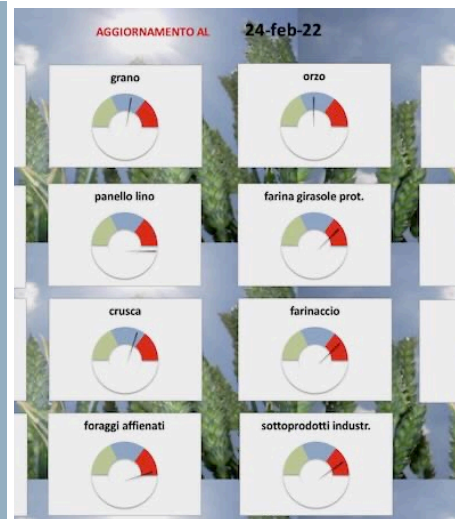

@Pastificio.Andalini #Pastificio.Andalini

Cereali e dintorni. In attesa dell'USDA sugli stock al 31 marzo

Dopo la pandemia è la Guerra a condizionare i mercati.

di Mario Boggini e Virgilio - Milano, 31 marzo 2022

--

... segnali di tendenza del 24 febbraio 2022...

- Mario Boggini - esperto di mercati cerealicoli nazionali e internazionali -

Per contatti: Telefono +39 338 6067872 -
Mai: info@officinacommerciale.it -

Web Site: <https://bogginiocc.com>

Facebook: <https://www.facebook.com/OfficinaCommercialeCommodities/?ref=bookmarks>

(per accedere alle notizie sull'argomento [clicca qui](#))

@Pastificio.Andalini #Pastificio.Andalini

(*) Noli - L'indicatore dei "noli" è un indice dell'andamento dei costi del trasporto marittimo e dei noli delle principali categorie di navi dry bulk cargo, cioè quelle che trasportano rinfuse secche. Il BDI può anche costituire un indicatore del livello di domanda e offerta delle rinfuse secche.

Mario Boggini - esperto di mercati cerealicoli nazionali e internazionali - (per contatti +39 338 6067872) - Valori indicativi senza impegno, soggetti a variazioni improvvise. Questa informativa non costituisce servizio di consulenza finanziaria ed espone soltanto indicazioni-informazioni per aiutare le scelte del lettore, pertanto qualsiasi conseguenza sull'operatività basata su queste informative ricadono sul lettore.

Officina Commerciale Commodities srl - Milano



Andalini
pasta dal 1936
www.andalini.it

Nuova seminatrice pneumatica da minima lavorazione. Kuhn ESPRO RT 12000 RC (Video)

Nuovi arrivi nella gamma delle seminatrici. I plus della nuova ESPRO RT 12000 RC vennero sintetizzati in occasione della [conferenza stampa del 24 febbraio](#) scorso.

Milano, 30 marzo 2022 –

La gamma delle seminatrici da minima lavorazione include ora anche ESPRO RT 12000 RC, un nuovo modello trainato da 12 m di larghezza lavoro progettato per usi intensivi ed alte capacità di lavoro.

ESPRO RT 12000 RC è stata progettata in particolare per le esigenze delle grandi aziende nei paesi dell'Est Europa che chiedono macchine adatte ad usi molto intensivi e grandi performance operative.

- **Una semina Non-stop:** con un'elevata velocità di lavoro fino a 20 km/ha, una larghezza di lavoro di 12 m, ESPRO RT 12000 RC consente di seminare senza fermarsi fino a 16 ha/h. La grande tramoggia da 13.000



litri necessita di pochi riempimenti al giorno. Divisa in due tramogge, possono essere dosati singolarmente due sementi differenti.

- **Miglioramento della struttura del suolo con le pratiche di minima lavorazione:**

ESPRO RT 12000 RC è efficace per una semina in condizioni di minima lavorazione e di semina diretta su terreni leggeri (no-till light). I dischi di apertura solco di semina con una pressione fino a 250 kg possono tagliare il terreno anche in condizioni di terreno secco. Questa tecnica semplificata fornisce condizioni di semina ottimali come favorire il

riscaldamento del suolo e la mineralizzazione dei nutrienti nel terreno.

Nessun compromesso: Il sistema dei dosatori consente portate elevate fino a 500 kg/ha. Il concime e le sementi (fino due varietà di semi) vengono miscelati grazie al flusso d'aria generato dalla soffiante e trasferiti a 6 testate di distribuzione posizionate sopra la barra di semina. La barra di semina è costituita da un disco di apertura combinato con l'unità di semina CROSSFLEX.

L'unità di semina CROSSFLEX è già ben nota su altri modelli di seminatrici ESPRO e garantisce una profondità di semina costante in molte condizioni



Video Espro 12.000 Kuhn: <https://youtu.be/LbVJPwbq17Y>

#Innovazione #NOBILI #Agricoltura

Maggiori prestazioni e minori consumi con i nuovi gruppi ventola di Nobili Spa.

“Prestazioni senza compromessi” è il claim che accompagna i nuovi Gruppi ventola HF proposti da Nobili spa.

Di LGC Molinella (BO) 31 marzo 2022 – Tra le più interessanti novità, in mostra all'EIMA di Bologna, i nuovi e performanti gruppi Ventola HF di Nobili Spa, hanno guadagnato anche uno spazio tra le innovazioni premiate durante la kermesse bolognese dello scorso ottobre.

Sempre un passo avanti agli altri, l'azienda di Molinella, grazie al suo staff di Ricerca e Sviluppo, riesce a trovare quei plus che fanno la differenza.

In particolare, in questo campo, la storia è consolidata da oltre 70 anni. Erano infatti i primi anni 50 quando Efrem NOBILI realizzò il **primo turbo atomizzatore**. Ed oggi a oltre 75 anni dalla fondazione dell'azienda i moderni gruppi assiali HF, nei diametri di 85, 95 e 110 cm, hanno fatto il loro ingresso sul mercato rappresentando l'ultima evoluzione in tema.

Caratterizzate da **ridotti assorbimenti di potenza** sono in grado di sviluppare oltre 100 000 m³/h nel diametro maggiore.

Grazie alla **nuova pala brevettata WAVE BLADE** si è ridotta notevolmente la **rumorosità**, così come le **resistenze**



aerodinamiche interne ai ventilatori, ottimizzando al massimo le performances.

Le tre diverse versioni permettono di scegliere la ventola più adatta alle necessità aziendali e in funzione della cultura e della potenza disponibile alla presa di forza.

(Fonti gazzettadelleemilia.it e Meccagri)

Absolutamente importante è far notare



che le ventole HF sono equipaggiate di serie di un moltiplicatore a due velocità più folle, frizione in ferodo e zincatura a caldo delle parti metalliche.

È però possibile arricchire i gruppi con **diversi optional**, tra cui doppia raggiera nelle versioni 95 e 110 e deflettori regolabili superiori e inferiori.

Link Utili

Video intervista R&D Nobili:
https://youtu.be/2m_QSvZRH0w

EIMA articolo
V i d e o
chiusura GDE:
<https://>





www.gazzettadellemia.it/economia/item/34335-eima-international-l%E2%80%99avanguardia-della-meccanizzazione-in-agricoltura.html

Nobili 75 anni: https://www.nobili.com/userfiles/News/files/NOBILINEWS_2021.pdf



Parmigiano Reggiano: Il Consorzio, p-Chip Corporation e Kaasmerk Matec lanciano una nuova tecnologia digitale innovativa per il tracciamento e la sicurezza alimentare.



garantendo un'ulteriore protezione sia dei consumatori che del Consorzio del Parmigiano Reggiano, in quanto l'etichetta è altamente resistente alle manomissioni."

La nuova *smart label* digitale per alimenti verrà applicata su 100,000 forme di Parmigiano Reggiano nel secondo trimestre del 2022. Questa rappresenta la fase finale di "test" su larga scala prima di valutare la possibilità

di estendere questa tecnologia a tutta la produzione di Parmigiano Reggiano.

da p-Chip per l'industria alimentare e il Consorzio: un micro-transponder digitale innovativo e sicuro che porta la sicurezza alimentare a fare un significativo passo in avanti rispetto al presente.

###

Consorzio del Formaggio Parmigiano Reggiano

Fondato nel 1934, il Consorzio del Parmigiano Reggiano porta avanti l'arte e la tradizione di un prodotto storico d'eccellenza e simbolo degli alimenti Made in Italy. Tutti i produttori di Parmigiano Reggiano fanno parte del Consorzio, impegnato a livello mondiale nella tutela della denominazione e del marchio, nella difesa della tipicità e nella promozione e valorizzazione del Re del Formaggio. Per ulteriori informazioni, visitare il sito <https://www.parmigianoreggiano.com/>.

Kaasmerk Matec

Kaasmerk Matec è uno dei principali produttori europei di etichette in caseina per formaggi (Cheesemarks, sia rigidi che flessibili). I cheesemarks fungono da certificati di autenticità che aiutano i produttori a proteggere i loro investimenti e la loro identità e danno ai consumatori la certezza di ricevere la composizione, il gusto e la qualità che si aspettano. I cheesemarks garantiscono inoltre trasparenza e tracciabilità in ogni fase del processo di produzione e distribuzione del formaggio. Per ulteriori informazioni, visitate il sito <https://kaasmerkmatec.com/>.

p-Chip Corporation

p-Chip Corporation è una società di semiconduttori con sede negli Stati Uniti. Con la sua innovativa tecnologia digitale ha rivoluzionato il tracciamento di prodotti fisici. Il suo micro-transponder p-Chip, estremamente resistente, piccolo come un granello di sale, offre autenticazione, tracciabilità e anticounterfeiting. Dal settore alimentare alle bevande, dal farmaceutico all'elettronica, dai componenti automobilistici ai prodotti agricoli, le aziende utilizzano la tecnologia di tracciamento brevettata p-Chip anche per analisi di mercato, fidelizzazione al brand e di conseguenza migliorare i ricavi. Per ulteriori informazioni, visitare il sito <https://p-chip.com/>.

Un micro-transponder p-Chip, più piccolo di un grano di sale ed altamente resistente, integrato nell'etichetta di Caseina garantirà l'autenticità e tracciabilità. La nuova tecnologia digitale fornirà una garanzia in più sull'autenticità del prodotto nell'interesse dei produttori, di tutta la catena distributiva e del consumatore finale.

REGGIO EMILIA, ITALIA – (30 Marzo 2022) Il Consorzio del Parmigiano Reggiano in collaborazione con Kaasmerk Matec (Kaasmerk) e p-Chip Corporation (p-Chip) lancia un'innovativa etichetta digitale per rendere ancora più tracciabile e sicuro il Parmigiano Reggiano DOP. La nuova tecnologia digitale offrirà una garanzia in più sull'autenticità del formaggio nell'interesse dei produttori, di tutta la catena distributiva e del consumatore finale.

"Il Parmigiano Reggiano è uno dei formaggi più antichi e famosi al mondo, ed è un prodotto simbolo dell'agroalimentare italiano - ha affermato **Nicola Bertinelli, Presidente del Consorzio del Formaggio Parmigiano Reggiano** - Dalla costituzione del Consorzio nel 1934, siamo stati in prima linea per promuoverne e difenderne l'autenticità e comunicare in tutto il mondo le differenze con prodotti simili che non soddisfano i severi requisiti della DOP. Siamo fieri di essere il primo Consorzio di Tutela a introdurre queste etichette, digitali e sicure, per garantire un prodotto ancora più protetto e tracciato."

La tracciabilità del Parmigiano Reggiano è già garantita dalla placca di caseina, introdotta dal Consorzio nel 2002, che viene assegnata ad ogni forma al momento della nascita. Sulla placca, realizzata con proteine del latte e quindi edibile e sicura, è presente un codice alfanumerico unico e progressivo e un QR code: costituiscono la carta d'identità del formaggio che, in ogni momento e in ogni luogo, rende possibile identificarne l'origine.

Ora, questo sistema viene portato a un livello superiore grazie alle nuove etichette digitali sviluppate

Kaasmerk Matec e p-Chip Corporation hanno collaborato per completare questo programma di innovazione ottenendo un dispositivo p-Chip integrato nella placca di Caseina. L'innovazione consiste nella combinazione della placca di caseina con il micro-transponder p-Chip, una cripto-ancora blockchain che crea un «gemello» digitale per gli oggetti fisici. Questo nuovo *tag*, scannerizzabile, è più piccolo di un grano di sale, altamente resistente ed offre una tecnologia di tracciabilità di nuova generazione al Consorzio del Parmigiano Reggiano.

"Siamo lieti di collaborare con un marchio leader a livello mondiale come Parmigiano Reggiano, per portare una tecnologia di tracciamento rivoluzionaria e di livello mondiale nell'industria alimentare», ha dichiarato **Joe Wagner, CEO di p-Chip Corporation**. «Integrando i micro-transponder p-Chip nelle etichette in Caseina, il Consorzio del Parmigiano Reggiano può controllare meglio il proprio inventario, proteggere e differenziare i propri prodotti da marchi simili e avere accesso a una tecnologia track-and-trace impareggiabile per proteggersi in caso di richiami o altri problemi. Non vedo l'ora di lavorare con il Consorzio del Parmigiano Reggiano per implementare tutte le potenzialità di questa tecnologia per il loro business."

Nel corso degli ultimi due anni, il Consorzio del Parmigiano Reggiano ha condotto approfonditi test sull'etichetta p-Chip/Kaasmerk Matec in caseina e ne ha approvato l'utilizzo tecnico per l'autenticazione e la tracciabilità digitale del Parmigiano Reggiano.

"Da oltre 100 anni collaboriamo con i caseifici artigianali per fornire caseine cheesemarks che tutelino in modo inestimabile le loro ricette, contribuendo a salvaguardare la passione e l'artigianalità che mettono nella produzione dei loro formaggi», ha dichiarato **Winus Slood, Amministratore Delegato di Kaasmerk Matec**. «Siamo lieti di collaborare con p-Chip per sviluppare questa *smart label* digitale che consentirà il tracciamento delle forme di formaggio del Consorzio del Parmigiano Reggiano dall'inizio alla fine,

Parmigiano Reggiano: Raggiunto il Quorum di Adesioni per il Piano Regolazione Offerta 2023-2025

L'iter di approvazione continua presso il Ministero e Regioni per entrare in vigore il primo gennaio 2023. L'obiettivo è assicurare condizioni di equilibrio tra domanda e offerta.

Reggio Emilia, 31 marzo 2021 - È stato raggiunto e ampiamente superato il quorum di adesioni del 66% per proseguire con l'iter di approvazione del **Piano Regolazione Offerta 2023-2025 del Parmigiano Reggiano**. Caseifici e allevatori hanno confermato l'orientamento positivo già espresso durante le riunioni zonali e l'Assemblea del 15 dicembre 2021 per assicurare condizioni di equilibrio rispetto alla capacità di assorbimento da parte della domanda nazionale ed estera.

Ora il Piano può essere presentato al **Ministero e Regioni del comprensorio** per



essere adottato dopo l'estate ed entrare in vigore dal **primo gennaio 2023**.

*“Un risultato importante perché mette in cassaforte il futuro del Consorzio – ha affermato il presidente **Nicola Bertinelli** – Il Piano rappresenta un elemento di certezza in una fase storicamente difficile per le incertezze legate alla ripartenza post-Covid, alla guerra e ai rincari delle materie prime. Continua così il percorso di lavoro del nuovo Consiglio di Amministrazione per posizionare, ancora una volta, il Parmigiano Reggiano su una traiettoria di crescita forte e di lungo periodo”.*

Il Piano Regolazione Offerta è uno strumento previsto dal Regolamento (UE) N. 261/2012 e ha l'obiettivo di definire le **modalità di gestione dell'offerta di Parmigiano**

Reggiano al fine di adeguarla alla domanda.

Nel merito dei contenuti specifici, la novità più importanti sono due: consolidare, senza ulteriori aumenti, la produzione di fine 2021, prevedendo una riduzione delle riassegnazioni annuali (dal 10,0% allo 0,5%) e l'aumento degli importi di **contribuzione aggiuntiva con Importo Unico da 18 a 25 €/quintale e Importo Grande Splafonatore da 30 a 40**

€/quintale; la seconda è la **generazione e distribuzione di nuove Quote Latte Parmigiano Reggiano agevolate per circa 1,8 milioni di quintali** (gratuite e a prezzi agevolati) finalizzate a ridurre il livello di splafonamento, e di conseguenza di contribuzione economica aggiuntiva, per gli allevatori che rispetteranno i criteri specifici di non aumento produttivo.

Al fianco di tali interventi, la proposta introduce altri importanti novità e miglioramenti per sostenere **politiche specifiche rivolte ai giovani e ai produttori di montagna**, e introdurre leve di flessibilità per gestire lo strumento in correlazione ai bisogni reali del mercato e per dare maggiore efficacia al contrasto delle eventuali crisi di mercato.

30 milioni di euro a alcune filieri agricole

Agricoltura, L'Abbate (M5S): 30 milioni di euro per le filiere mais, legumi, soia, carne ovina e latte bufalino



Roma, 1° aprile 2022 – “Con la pubblicazione in Gazzetta Ufficiale della revisione del ‘Fondo per la competitività delle filiere’, vengono stanziati ulteriori **30 milioni di euro** per il prossimo triennio per i comparti del **mais**, delle proteine vegetali (**legumi e soia**), delle carni **ovine** e del latte **bufalino**. Il Fondo Filiere, previsto dalla Legge di Bilancio 2020, favorisce la competitività del settore agricolo e agroalimentare, lo sviluppo e gli investimenti delle filiere, valorizza i contratti di filiera nel comparto maidicolo e delle proteine vegetali, sostiene e destagionalizza nella filiera ovina la produzione, la trasformazione e la commercializzazione di carni ovine nonché sostiene e valorizza la filiera del latte bufalino in conseguenza della diffusione del Covid-19”. Lo

rende noto il deputato Giuseppe L'Abbate, esponente M5S in commissione Agricoltura.

“Con questo provvedimento sosteniamo economicamente alcune filiere italiane e ne incentiviamo i comportamenti virtuosi - aggiunge - Complessivamente vengono stanziati in più 14 milioni di euro alla filiera del mais e 13,5 milioni alle proteine vegetali, destinati alle imprese agricole che abbiano già sottoscritto contratti di filiera triennali a cui è concesso un aiuto di 100 euro per ogni ettaro coltivato nel limite di 50 ettari a beneficiario”.

“Per la filiera delle carni ovine - prosegue L'Abbate -, invece, sono destinati ulteriori 500mila euro che portano a 4,5 milioni il contributo per il 2021 alle imprese agricole di allevamento di ovini per concedere aiuti fino a 9 euro per ogni capo macellato e certificato IGP e un aiuto fino a 6 euro per ogni capo non IGP nato, allevato e macellato in Italia nel periodo dal 1° marzo al 30 aprile dell'anno precedente a quello della domanda. Inoltre alle imprese (anche in forma cooperativa) di macellazione e trasformazione di carni ovine che investano in processi di destagionalizzazione e di innovazione di prodotto, anche sottoscrivendo contratti di filiera, è riconosciuto per l'anno 2021 un aiuto pari a 200mila euro, entro il massimale di spesa di 600mila euro”.

“Due milioni di euro per il 2021, invece, vengono stanziati per le imprese di trasformazione del latte bufalino a cui è riconosciuto un aiuto pari a 20 centesimi di euro per ogni litro di latte acquistato nel mese di aprile 2021 e trasformato in mozzarella di Bufala Campana DOP” conclude.

"TANA LIBERA TUTTI" ... O QUASI

Speriamo non sia un pesce d'aprile. Con il 1° di aprile 2022 si inaugura il ritorno alla normalità. Caduto lo stato d'emergenza sanitario, che molti strascichi ha lasciato, si prosegue con lo stato d'emergenza per la guerra in Ucraina.

Di **Lamberto Colla** Parma, 1 aprile 2022 - Quanto lo avevamo atteso questo momento. Ma quanti si sentono liberi da oggi? Dopo due anni di reclusione, vessazioni, calpestamento dei diritti costituzionali, preoccupazioni e riprese di fiducia poi tutte puntualmente smentite dai fatti con precisione sadica, sfido oggi qualcuno a sentirsi libero, consapevole che basta un nonnulla perché il tutto venga ripristinato.

La strada al "Controllo Sociale" è stata inaugurata e il Green Pass ne è e sarà lo strumento principe!



Giusto per non far perdere lo "stato d'apprensione" individuale, sino a fine anno procederemo nello stato d'emergenza istituito a seguito del conflitto in Ucraina e per il quale, inaspettatamente, scopriamo l'esistenza di un gran maggior numero di guerrafondai che di pacifisti.

Ma da oggi, un po' di regole iniziano a cambiare, a partire dall'uso delle mascherine all'aperto e dell'uso del Green Pass.

Da oggi le **regioni** tornano scolorarsi e il **CTS** (Comitato Tecnico Scientifico) se ne va in pensione e non c'è da stupirsi se verrà sostituito da un "Gabinetto della Guerra".



Decaduta anche la struttura commissariale e la gestione della ultima fase della campagna vaccinale però non ricadrà sulle Regioni, come dovrebbe accadere naturalmente in quanto materia sanitaria ma, come si legge nell'ultimo decreto covid *"È temporaneamente istituita un'Unità per il completamento della campagna vaccinale e per l'adozione di altre misure di contrasto alla pandemia, che opera fino al 31 dicembre 2022"*

Sarà l' 'Unità per il completamento della campagna

vaccinale e per l'adozione di altre misure di contrasto alla pandemia' ad operare **fino al 31 dicembre 2022** con le stesse funzioni. Dall'1 gennaio 2023 il ministero della Salute subentrerà poi all'Unità, che dunque lavorerà per i prossimi nove mesi.

Come si diceva è stato alienato il Green pass **rafforzato** (cioè quello che si

ottiene tramite vaccinazione o guarigione) per: andare al lavoro (sino a ieri era obbligatorio per gli over 50), accedere alle attività all'aperto, entrare in bar e ristoranti (anche al chiuso), usare mezzi pubblici locali e nazionali. In tutti questi luoghi, quindi, basterà avere il **Green pass base**, che si ottiene anche con un tampone negativo

La certificazione **verde** non verrà più chiesta in negozi, uffici pubblici, banche e poste. Decade anche la obbligatorietà della quarantena per chi avesse avuto un contatto con un positivo al Covid, a prescindere se sia vaccinato o meno e a **scuola** andrà in DAD solo chi è positivo

Dall'inizio di **maggio** termineranno tutte le principali restrizioni finora approvate. Non si dovranno quindi più mettere le **mascherine al chiuso** e verrà superato totalmente il **Green Pass**, sia nella forma base che rafforzata. La

certificazione verde dovrà essere esposta solo negli ospedali e per far visita ai parenti



anziani nelle Rsa.

Resterà invece **in vigore fino al 15 giugno** l'obbligo vaccinale per gli **over 50** e tutte le categorie professionali incluse (tranne il **personale sanitario**, per cui sarà prorogato fino a fine anno). Per gli **ultracinquantenni** non vaccinati scatta una **multa automatica da 100 euro** dall'Agenzia delle Entrate. L'invio delle sanzioni è in ritardo e le multe dovrebbero arrivare in estate inoltrata.

Indispensabile sarà mantenere un comportamento attento e prudente, ma c'è già chi soffia sul fuoco della **quarta dose** per il prossimo autunno.





#sicurezza

A L L E R T A ! Contaminazione da batteri E.Coli: dopo la morte di due bambini, confermato il legame con le pizze surgelate Buitoni



Le analisi "hanno confermato un legame tra diversi casi e il consumo di pizze surgelate della linea Fraîch'Up del marchio Buitoni contaminate da batteri Escherichia coli", precisa la Direzione Generale della Salute francese. C'è infatti un legame tra le pizze del marchio Buitoni e alcuni recenti casi di contaminazione con il batterio Escherichia coli nei bambini francesi, annunciano le autorità sanitarie, secondo Franceinfo. Le analisi "hanno confermato un legame tra diversi casi e il consumo di pizze surgelate della gamma Fraîch'Up del marchio Buitoni contaminate da batteri Escherichia coli", specificano dalla Direzione Generale della Salute, che dipende dal governo. "A seguito di gravi casi di sindromi emolitiche e uremiche in bambini sul territorio nazionale, le indagini svolte dalle autorità hanno permesso di stabilire un legame con il consumo di pizze surgelate della linea Fraîch'Up del marchio Buitoni", indica il prefettura dell'Hérault in un comunicato stampa. Venerdì 18 marzo il produttore ha proceduto al ritiro di tutte le pizze della gamma Fraîch'Up, del marchio Buitoni, commercializzate. Il marchio Buitoni aveva fatto un richiamo ufficiale di queste pizze il 18 marzo che noi dello "Sportello dei Diritti" avevamo rilanciato su internet anche in Italia. Il richiamo riguarda "tutte le pizze surgelate Fraîch'Up acquistate prima del 18 marzo 2022", come affermato da Buitoni. Riguardano le 16 diverse ricette. Il marchio ha inoltre chiesto ai consumatori che hanno acquistato queste pizze di "non mangiarle, scattare una foto della confezione con i riferimenti del prodotto (data di durata minima, numero di codice a barre, numero di lotto,) per ottenere il rimborso contattando il servizio consumatori allo 0800 22 32 42 (servizio gratuito e

chiamata), Scartare i prodotti". Al 28 marzo, come evidenzia Giovanni D'Agata, presidente dello "Sportello dei Diritti", secondo le autorità sanitarie, "75 casi sono sotto inchiesta, di cui 41 casi di HUS con caratteristiche simili". I bambini malati hanno un'età compresa tra 1 e 18 anni e due di loro sono morti, ha detto a BFMTV Public Health France. I bambini malati, di età compresa tra 1 e 18 anni con un'età media di 5,5 anni, hanno presentato sintomi tra il 10 gennaio 2022 e il 10 marzo 2022. Due bambini sono morti, hanno ricordato. Le autorità sanitarie chiedono "consultare rapidamente un medico segnalando questo consumo" se:

"entro 10 giorni, le persone hanno diarrea, dolore addominale o vomito"

"entro 15 giorni, le persone mostrano segni di grande affaticamento, pallore, diminuzione del volume delle urine, che diventa più scuro"

Se non ci sono sintomi non c'è bisogno di preoccuparsi.



CIBUS

Agenzia Stampa Elettronica Agroalimentare - iscritta al tribunale di Parma al n° 24 il 13 agosto 2002.

cibus@nuovaeditoriale.net

www.cibusonline.net

SOCIETA' EDITRICE NUOVA EDITORIALE Soc. coop.

Via G. Spadolini,2 43022 - Monticelli Terme (Parma)

www.nuovaeditoriale.net

codice fiscale - partita iva
01887110342

iscritta al registro imprese di
Parma 24929

testata editoriale iscritta al R.O.C.
al numero 4843

direttore responsabile

lamberto colla



www.cibusonline.net

#birra #beverage #promozione

MariLu. La birra artigianale Made in Parma

Nel 1816 Maria Luigia d'Asburgo Lorena arrivò a Parma e nulla fu più come prima dal punto di vista dell'arte, della cultura, del bel vivere e del gusto.

Questa birra morbida, elegante, profumata, prodotta artigianalmente nel cuore della Food Valley con ingredienti di eccellenza è dedicata

L e i



amarognola secondo la tradizione inglese. Molto profumata grazie alla miscela moderna di luppoli aromatici.

Non filtrata, non pastorizzata.

Ingredienti: Acqua, malti d'orzo, fiocchi di

MariLU Blonde

è una birra chiara in stile Pils a bassa fermentazione, rigorosa ed equilibrata. La birra per eccellenza: morbida e semplice da bere, profumata, dorata, con schiuma finissima e bianchissima, amaro equilibrato e finale secco.

Non filtrata, non pastorizzata.

Ingredienti: Acqua, malti d'orzo, luppoli, lievito. Alc. 5,5% - 24 IBU

Per contatti e informazioni:

FROG.NET

www.frognet.it -

mail: info@frognet.it

tel: 392.9511643

MARILU
Birra artigianale Parma

Nel 1816 Maria Luigia d'Asburgo Lorena arrivò a Parma e nulla fu più come prima dal punto di vista dell'arte, della Cultura, del bel vivere e del gusto.

Questa birra morbida, elegante, profumata, prodotta artigianalmente nel cuore della Food Valley con ingredienti di eccellenza è dedicata a lei.

MariLU Amber
è una birra ambrata chiara ad alta fermentazione in stile Pale Ale. Fresca, leggera e amarognola secondo la tradizione inglese. Molto profumata grazie alla miscela moderna di luppoli aromatici. Non filtrata, non pastorizzata.

INGREDIENTI: ACQUA, MALTI D'ORZO, FIOCCHI DI SEGALE, LUPPOLI, LIEVITO
Alc. 4% vol. - 18 IBU

Distribuita da:
FROG.NET
www.frognet.it - info@frognet.it - 392.9511643

MARILU
Birra artigianale Parma

Nel 1816 Maria Luigia d'Asburgo Lorena arrivò a Parma e nulla fu più come prima dal punto di vista dell'arte, della Cultura, del bel vivere e del gusto.

Questa birra morbida, elegante, profumata, prodotta artigianalmente nel cuore della Food Valley con ingredienti di eccellenza è dedicata a lei.

MariLU Blonde
è una birra chiara in stile Pils a bassa fermentazione, rigorosa ed equilibrata. La birra per eccellenza: morbida e semplice da bere, profumata, dorata, con schiuma finissima e bianchissima, amaro equilibrato e finale secco. Non filtrata, non pastorizzata.

INGREDIENTI: ACQUA, MALTI D'ORZO, LUPPOLI, LIEVITO
Alc. 5,5% vol. - 24 IBU

Distribuita da:
FROG.NET
www.frognet.it - info@frognet.it - 392.9511643



due versioni **Amber** e **Blonde**

MariLU Amber

è una birra ambrata chiara ad alta fermentazione in stile Pale Ale. Fresca, leggera e

nelle

segale, luppoli, lievito. Alc. 4% - 18 IBU

#agroalimentare #vino #promozione

Dedicato a palati esperti e sapienti!

lavorazione. L'intensità paglierina del colore, reso brillante dalle ricchezza offerta nello **SHOP** on line.



Brut
Metodo
Classico "La
Rocchetta",
un "**Blanc de**
Blanc"

che non teme confronti per il sapiente uso di uve nobili

quali **Chardonnay e Pinot**

Bianco e la scrupolosa e lunga



delle bollicine, una spuma intensa e persistente esprimono la raffinatezza di uno spumante che ha ricevuto importanti riconoscimenti ...

Parole, parole, parole ... **meglio degustare** la selezione di **StePa**

Con le **Card fedeltà Bronze, Silver e Gold** avrete la possibilità di godere di ulteriori e fantastici sconti





[Pasta Andalini](#)



[Mulino Formaggi srl](#)



Officina
Commerciale
Commodities Srl



[Confcooperative Parma](#)

[Power Energia
Società Cooperativa](#)



[ITE
Italian Tourism Expo](#)