

Newsletter Lattiero Caseario

n° 32 - settimana 39° - 40°/2022

del 3 ottobre 2022



News Lattiero Caseario - n° 32

 39° e 40° settimana
 - 3 ottobre 2022

Lattiero Caseario: In risalita il latte spot Veronese

 Le principali quotazioni rilevate nel periodo della XXXIX e XL settimana 2022 *“Cresce leggermente il Fuori Sale. Gran rimbalzo per il Pecorino Romano. Burro stabile. Latte instabile”*. - (In allegato la Newsletter di Confcooperative Parma)

di Redazione Parma, 3 ottobre 2022 -

LATTE SPOT – Milano prezzi tendenzialmente stabili. A **Verona** invece i valori hanno ripreso a salire. Stabile il latte Bio milanese.

	VR (3/10/22)	MI (3/10/2022)
Latte crudo spot Nazionale	70,11 71,14 (+)	69,08 70,62 (+)
Latte Intero pastorizzato estero	69,59 70,62 (+)	65,98 67,02 (=)
Latte scremato pastorizzato estero	39,33 40,37 (+)	39,33 39,85 (=)
Latte spot BIO nazionale		70,11 72,17 (=)

BURRO E PANNA – Alla Borsa Merci di Milano i listini del burro sono rimasti fermi alle quotazioni delle precedenti due settimane. La crema invece cresce leggermente. Alla borsa di **Parma** il listino dello zangolato non ha subito variazioni seguendo l'indirizzo della Borsa di **Reggio Emilia**. Borsa Veronese in lieve risalita. Margarina stabile.

 Borsa di **Milano** 3 ottobre 2022:

 BURRO CEE: 6,90 €/Kg. (=)
 BURRO CENTRIFUGA: 7,05 €/Kg. (=)
 BURRO PASTORIZZATO: 5,23 €/Kg. (=)
 BURRO ZANGOLATO: 5,05 €/Kg. (=)
 CREMA A USO ALIMENTARE (40%mg): 3,66 €/Kg. (+)
 MARGARINA agosto 2022: 1,98 – 2,04 €/kg (=)

 Borsa di **Verona** 3 ottobre 2022: (+)

PANNA CENTRIFUGA A USO ALIMENTARE: 3,60 3,68 €/Kg.

 Borsa di **Parma** 30 settembre 2022 (=)

BURRO ZANGOLATO: 4,65 €/Kg.

 Borsa di **Reggio Emilia** 27 settembre 2022 (=)

BURRO ZANGOLATO: 4,65 - 4,65 €/kg.

GRANA PADANO– Milano 3 ottobre 2022– Stabilità per il Grana Padano, cresce solo un po' il fuori sale.

- Grana Padano 9 mesi di stagionatura e oltre: 8,90 – 9,10 €/Kg. (=)
- Grana Padano 16 mesi di stagionatura e oltre: 9,50 – 9,90 €/Kg. (=)
- Grana Padano Riserva 20 mesi di stagionatura e oltre: 9,95 – 10,15 €/Kg. (=)
- Fuori sale 60-90 gg: 7,60 – 7,70€/Kg. (+)

PARMIGIANO REGGIANO – Parma 30 settembre 2022 – A **Parma** i prezzi mantengono le quotazioni delle precedenti ottave. A **Milano** regna sempre la stabilità.

PARMA (30/9/2022) **MILANO** (3/10/2022)

- Parmigiano Reggiano 12 mesi di stagionatura e oltre: 10,65 - 10,80 €/Kg. (=) - 10,45 - 10,75 €/kg (=)
- Parmigiano Reggiano 15 mesi di stagionatura e oltre: 10,90 – 11,40 €/Kg. (=) -
- Parmigiano Reggiano 18 mesi di stagionatura e oltre: 11,65 – 12,30 €/Kg. (=) -11,80 – 12,05 €/kg (=)
- Parmigiano Reggiano 24 mesi di stagionatura e oltre: 12,35 – 13,05 €/Kg. (=) - 12,45 – 13,00 €/kg (=)
- Parmigiano Reggiano 30 mesi di stagionatura e oltre: 13,10 --13,90 €/Kg. (=) - 13,20 - 13,75 €/kg (=)

PECORINO ROMANO DOP – Milano 3 ottobre 2022 – A Milano il prezzo ha ripreso a salire di ben 15 centesimi al chilo..

MILANO (3/10/2022)

-Pecorino Romano DOP 5 mesi di stagionatura e oltre: 12,65 – 12,95 €/Kg. (+)

 (per accedere alle notizie sull'argomento [clicca qui](#))

A SEGUIRE I DATI RIPORTATI DAGLI ULTIMI BOLLETTINI UFFICIALI PUBBLICATI

Parma 23/9/2022

 Vendite produzione 2021
 Percentuale sul vendibile

I LOTTO	II LOTTO	III LOTTO	TOTALE
73	70	36	179
98,6%	94,6%	48,6%	80,6%

ZONE DI MONTAGNA				COLLINA E ALTA PIANURA			
Comune		Produzione 2021		Comune		Produzione 2021	
NEVIANO DEGLI ARDUINI		Luglio - Dicembre		MONTECHIARUGOLO		Maggio - Agosto	
€Kg		Tutto il marchiati		€Kg		Tutto il marchiati	
10,60				10,80			
Pesatura		Pagamento		Pesatura		Pagamento	
1m	30/09	1m	30/09	4m	al 16° mese	4m	al 16° mese
1m	31/10	1m	31/10				
1m	30/11	1m	30/11				
1m	31/12	1m	31/12				
2m	31/01	2m	31/01				

VARIAZIONE % DELLA PRODUZIONE SU ANNO PRECEDENTE

GRAFICO

DATI TABELLARI

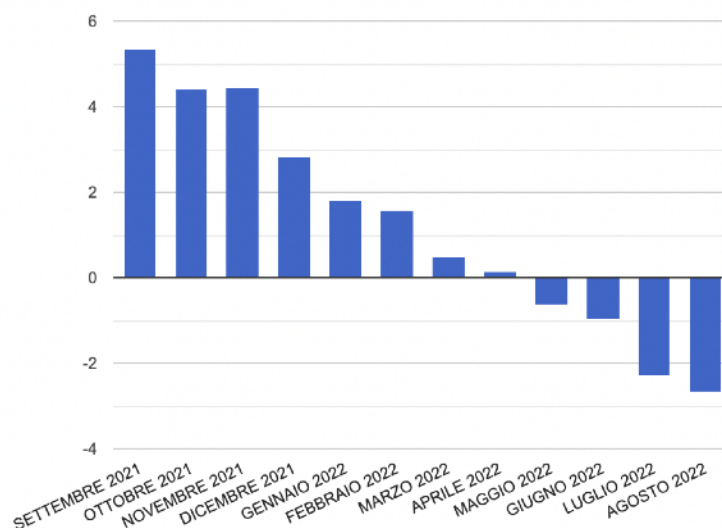

FONTE: REGISTRO DI PRODUZIONE DEI CASEIFICI

Reggio Emilia 19/7/2022

 Vendite produzione 2021
 Percentuale sul vendibile

I LOTTO	II LOTTO	III LOTTO	TOTALE
54	51	43	148
83,1%	77,3%	66,2%	75,5%

BASSA PIANURA

Comune CAMPAGNOLA EMILIA	Produzione 2021 Maggio - Dicembre
€Kg 10,90	Tutto il marchiato

Pesatura		Pagamento	
8 m	14.5 m	8 m	14.5 m

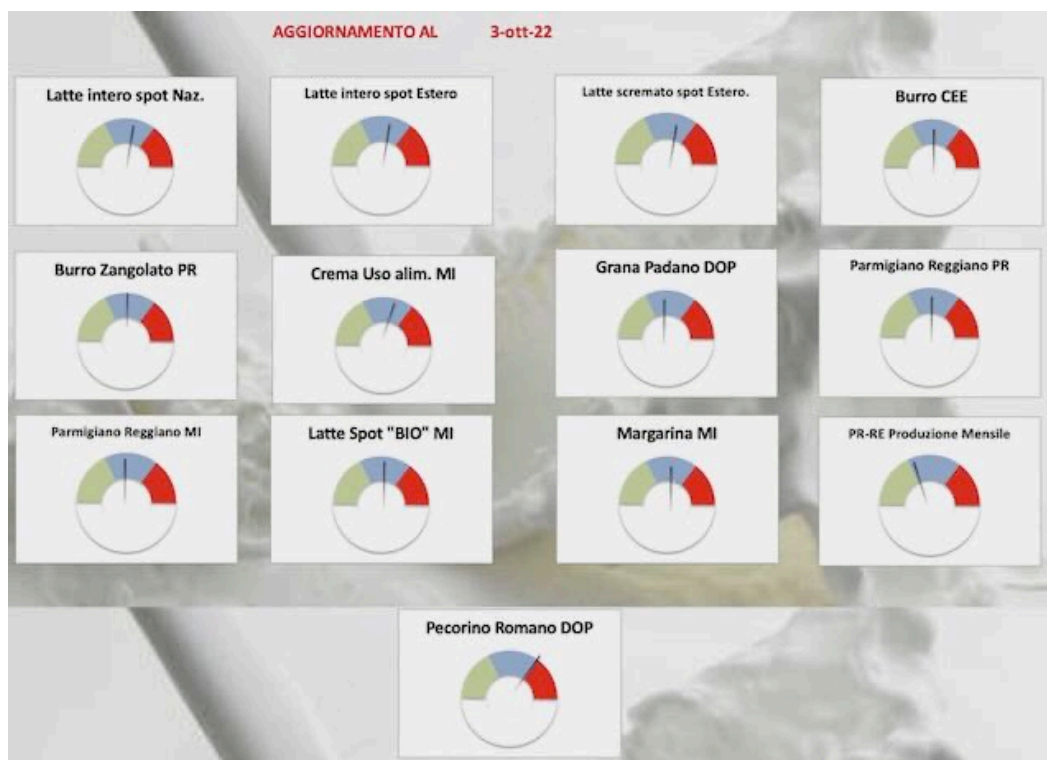

Mantova 27/1/2022

 Vendite produzione 2021
 Percentuale sul vendibile

I LOTTO	II LOTTO	III LOTTO	TOTALE
3	3	3	9
15,8%	15,8%	15,8%	15,8%

BASSA PIANURA

Comune
PEGOGNAGA

Produzione 2021
Gennaio - Dicembre

€Kg
10,30

Tutto il marchiato

<i>Pesatura</i>		<i>Pagamento</i>	
12me	12.5m	12me	12.5m

Comune
PEGOGNAGA

Produzione 2021
Gennaio - Dicembre

€Kg
10,30

Tutto il marchiato

<i>Pesatura</i>		<i>Pagamento</i>	
12me	12.5m	12me	12.5m

Comune
QUISTELLO

Produzione 2021
Gennaio - Dicembre

€Kg
10,35

Tutto il marchiato

<i>Pesatura</i>		<i>Pagamento</i>	
12me	13m	12me	14m

Modena-Bologna 22/08/2022

	I LOTTO		II LOTTO		III LOTTO		TOTALE	
	MO	BO	MO	BO	MO	BO	MO	BO
<i>Vendite produzione 2021</i>	35	6	35	5	34	5	106	16
<i>Percentuale sul vendibile</i>	85,7 %	100 %	83,7 %	83,3 %	81 %	83,3 %	84,1 %	88,9 %

ZONE DI MONTAGNA

Comune

 PAVULLO NEL
 FRIGNANO

€Kg

10,80

Produzione 2021

Maggio - Agosto

+ 0,20 premio qualità

montagna CFPR

Scelto Zero Uno

<i>Pesatura</i>		<i>Pagamento</i>	
2m	24/08	2m	24/08
2m	25/10	2m	25/10
	<i>contrattaz.</i>	<i>sett.</i>	<i>precedente</i>



RIEPILOGO SETTIMANALE PREZZI

LATIERO CASEARIO

N° 32 - settimana 39 e 40 2022 3 ottobre 2022

PAMMIGIANO REGGIANO

Data	30/09/22		23/09/22		Variazione		03/10/22		26/09/22		Variazione	
	Min	Max	Min	Max	Min	Max	Min	Max	Min	Max	Min	Max
12 mesi e oltre	10,65	10,80	10,65	10,80	0,00	0,00	10,45	10,75	10,45	10,75	0,00	0,00
15 mesi e oltre	10,90	11,40	10,90	11,40	0,00	0,00					0,00	0,00
18 mesi e oltre	11,65	12,30	11,65	12,30	0,00	0,00	11,80	12,05	11,80	12,05	0,00	0,00
24 mesi e oltre	12,30	13,00	12,30	13,00	0,00	0,00	12,45	13,00	12,45	13,00	0,00	0,00
30 mesi e oltre	13,10	13,90	13,10	13,90	0,00	0,00	13,20	13,75	13,20	13,75	0,00	0,00

PS-RE Produzione Mensile

ago-22	ago-21	%	Variazione	TOT 2021	2020	Variazione	Variazione %	media prezzo mensile	Precedente	diff
██████████	██████████	-0,31	- 4.490	██████████	3.917.821	██████████	4%	10,60 €	10,80 €	-0,20 €

GRANA PADANO

Data	03/10/22		26/09/22		Variazione	
	Min	Max	Min	Max	Min	Max
Fuori sale 60-90 gg	7,60	7,70	7,50	7,60	0,10	0,10
9 mesi	8,90	9,10	8,90	9,10	0,00	0,00
16 mesi	9,50	9,90	9,50	9,90	0,00	0,00
Riserva 20 mesi	9,95	10,15	9,95	10,15	0,00	0,00
	0,00	0,00	0,00	0,00	0,00	0,00



BURRO

Data	03/10/22		26/09/22		Variazione		30/09/22		23/09/22		Variazione	
	Min	Max	Min	Max	Min	Max	Min	Max	Min	Max	Min	Max
Burro CSE	6,90		6,90		0,00	0,00					0,00	0,00
Burro Centrifuga	7,05		7,05		0,00	0,00					0,00	0,00
Burro Pastorizzato	5,23		5,23		0,00	0,00					0,00	0,00
Zangolato di creme fresche	5,05		5,05		0,00	0,00	4,65		4,65		0,00	0,00

CREMA E PANNA

Data	03/10/22		26/09/22		Variazione		03/10/22		26/09/22		Variazione	
	Min	Max	Min	Max	Min	Max	Min	Max	Min	Max	Min	Max
Crema a uso alimentare (40%mg)	3,66		3,62		0,04						0,00	0,00
Panna centrifuga uso alimentare (40% mg)							3,60	3,68	3,55	3,65	0,05	0,03
Margarina	1,98	2,04	1,98	2,04	0,00	0,00					0,00	0,00

LATTE SPOT

Data	03/10/22		26/09/22		Variazione		03/10/22		26/09/22		Variazione	
	Min	Max	Min	Max	Min	Max	Min	Max	Min	Max	Min	Max
Latte crudo "spot" nazionale	69,08	70,11	69,08	70,11	0,00	0,00	70,11	71,14	69,08	70,11	1,03	1,03
Latte intero pastorizzato "spot" estero	65,98	67,02	65,98	67,02	0,00	0,00	69,59	70,62	68,56	69,59	1,03	1,03
Latte scremato pastorizzato "spot" estero	39,33	40,17	39,33	39,85	0,00	0,52	39,33	40,17	38,81	39,85	0,52	0,52
Latte Spot Biologico	70,11	72,17	70,11	72,17	0,00	0,00	0,00	0,00	0,00	0,00	0,00	0,00

PECORINO ROMANO DOP

Data	03/10/22		26/09/22		Variazione	
	Min	Max	Min	Max	Min	Max
Stagionatura 5 mesi e oltre	12,65	12,95	12,50	12,80	0,15	0,15
	0,00	0,00	0,00	0,00	0,00	0,00

