



agenzia stampa elettronica agroalimentare (c.a.s.e.a.)

## SOMMARIO

Anno 21° - n° 44 6 novembre 2022

### 1.1 EDITORIALE

Tutti P(D)azzi per il rave party

### 4.1 LATTIERO CASEARIO

Lattiero Caseario: Prevale il segno negativo

### 5.1 CEREALI E DINTORNI

Cereali e dintorni. Tregua sui mercati

### 6.1 CEREALI E DINTORNI

Cereali e dintorni. Navi a picco e cereali alle stelle

### 7.1 CEREALI E DINTORNI

Tendenze.

### 8.1 VINO E COSTUMI

Il "Vino della Casa", un concetto, una valorizzazione del territorio

### 8.2 AMBIENTE E ZOOTECNIA

Zootecnia sostenibile

### 9.1 TERRENI E SUOLI

AGRICOLTURA: per la sovranità alimentare cruciale sarà la norma sul consumo di suolo

### 10.1 PROMOZIONI

partners

(per seguire gli argomenti correlati [clicca QUI](#))

Editoriale

## Tutti P(D)azzi per il rave party



Sembrava scontato e invece il parlamento si oppone anche sul contrasto all'illegalità, alle adunanze irregolari, dove la droga scorre a fiumi e fuori da ogni controllo. I Rave Party potrebbero diventare dei modelli d'aggregazione sociale? Per il Comunista Ferrero sono assimilabili al raduno degli Alpini.

Di **Lamberto Colla** Parma, 6 novembre 2022 - Il provvedimento "Meloni" contro i Rave Party è una limitazione della libertà.

Così almeno lo vedono i "sinistri" che però non hanno osservato le limitazioni delle libertà, accompagnate dalla mortificazione delle persone e delle loro dignità quando, da "eroi" fronteggiarono i primi 60 giorni di pandemia senza le protezioni necessarie (circa 400 tra medici e sanitari in genere deceduti), ma poi sospesi senza stipendio perché, assaliti da legittimi dubbi, avevano rifiutato l'inoculazione di un prodotto sperimentale di dubbia efficacia, come ha ben evidenziato anche [Monsignor Carlo Maria Viganò](#).



**Quelle libertà non erano difendibili, mentre le sono queste che di legale non hanno nulla?**

Dopo il dispositivo del Governo, tante sono le richieste di esponenti **dem**(? Ognuno aggiunga la desinenza prediletta "ocratici" o "enti") e **affini**, a partire dalle due capogruppo Deborah Serracchiani e Simona Malpezzi, di ritirare la norma.



“Gli Alpini quando fanno una manifestazione, intanto, hanno tutte le autorizzazioni necessarie e lo fanno nel rispetto totale delle regole e in accordo con le amministrazioni e le forze dell’ordine. Chi fa paragoni del genere, quanto meno dovrebbe informarsi prima”. **Sebastiano Favero**, presidente

di Ana Associazione nazionale Alpini, commenta così all’Adnkronos la dichiarazione dell’ex segretario del Partito Comunista Paolo Ferrero a Zona Bianca che ha paragonato il rave in corso a Modena ‘a qualsiasi festa degli Alpini’. “Paragonare agli alpini per quello che fanno, per il volontariato – conclude Favero – è veramente qualcosa di inaccettabile”.

**Quello del Governo Meloni** è stato un atto dimostrativo. Una volontà di segnalare che un giro di vite alla legalità occorre darla. E’, peraltro, quello che la maggior parte del popolo pretende, stanco di osservare, furbetti e delinquenti farla franca, mentre i più ligi non vengono mai perdonati per gli errori che invece devono pagare salati; capirai se invece di banali errori fossero reali e volontarie negligenze.

E’ fuori dubbio che a **Modena** si sarebbe ottenuto il medesimo risultato applicando con determinazione ferrea le norme già esistenti, ma il rafforzativo introdotto, che peraltro potrà essere corretto in Parlamento, è il segnale di un cambiamento fortemente auspicato dalla maggioranza degli italiani.

Un plauso alle forze dell’ordine modenesi che hanno avuto la professionalità di intervenire in modo ineccepibile.

Un ringraziamento è giunto anche dalla CISL: «Ora dialoghiamo con i giovani». Plauso della Cisl a prefetto, questore, sindaco e forze dell’ordine per la gestione della vicenda relativa al rave party non autorizzato che si è tenuto nei pressi dell’uscita autostradale di Modena Nord.

“La collaborazione e il senso di responsabilità di tutti i soggetti istituzionali preposti, che ringraziamo per il lavoro svolto, hanno consentito di risolvere

positivamente una questione complicata anche dal numero delle persone coinvolte - ha dichiarato la segretaria generale della Cisl Emilia Centrale Rosamaria Papaleo – Premesso che l’illegalità va sempre contrastata, ora dobbiamo dialogare con i giovani che partecipano a questi eventi per conoscere meglio il loro punto di vista e incanalare il loro desiderio di libertà verso forme più rispettose delle norme e dell’intera comunità”.

Visto che l’operazione era **complessa e si è conclusa con un successo totale**, è opportuno rammentare anche le parole della Questore di Modena **Burdese**: “una prova importante affrontata e superata insieme.”

“Terminata la fase operativa in via Marino, quando i presidi di prevenzione in area sono ancora in atto ed abbiamo appena avviato gli sviluppi investigativi e amministrativi che ci impegneranno in Questura per settimane e mesi, ho sentito il dovere di rivolgere ai colleghi della Polizia di Stato, dell’Arma dei Carabinieri, della Guardia di Finanza, dei Vigili del Fuoco e della Polizia Locale il massimo apprezzamento per la



professionalità che sono stati capaci di dimostrare in questi giorni, in una progressione di servizi che, senza soluzione di continuità, a partire dalle 22.30 circa di sabato sera, ha visto la massima espressione nella giornata di lunedì. Dirigenti, funzionari, operatori della Polizia di Stato di ogni ordine e grado hanno assicurato, con uno sforzo operativo straordinario, la continuità dei servizi, estendendo turni, interrompendo vacanze, giungendo da sedi lontane, esprimendo una generosità professionale che ha fatto la differenza. Alla professionalità specifica di quei dirigenti va il merito di aver assicurato, da una struttura in parte pericolante, l’evacuazione ordinata e

Salvini ha replicato che «indietro non si torna» e che “le leggi finalmente si rispettano”.

“Una norma talmente generica e a maglie così larghe che potrà trovare applicazione nei casi più disparati e con grande discrezionalità: una legge dal sapore putiniano», sottolinea **Riccardo Magi**. Sulla stessa lunghezza d’onda **Angelo Bonelli**. “Quella approvata dal governo Meloni è una norma che ricorda la Russia di Putin”, spiega il deputato, dove è ormai “quasi impossibile esercitare il diritto di protesta pacifica”.

L’apoteosi però si è raggiunta con le dichiarazioni dell’ex segretario del Partito Comunista **Paolo Ferrero** che è riuscito persino a assimilare il Rave Party alle **adunate degli Alpini**.

Si può disprezzare l’esercito ma arrivare a un tale punto di odio non è plausibile, soprattutto da parte di un rappresentante del popolo.

**Alpini** morirono per difendere la nostra Patria o per le bizzarrie di Governanti dell’epoca, si impegnarono su fronti esteri, per “missioni di Pace” come altre armi italiane, e sempre onorarono il tricolore.

**Associarli a gruppi di irresponsabili scalmanati e drogati è cosa veramente schifosa.**





fluida di migliaia di rave - agendo sui soli varchi dichiarati sicuri -, di aver tutelato l'incolumità pubblica prevenendo reazioni scomposte, movimenti anomali o pericolosi ammassamenti sulle laterali, di averlo fatto puntando su dialogo, mediazione, responsabilizzazione degli interlocutori, ma anche su progressive ed efficaci manovre tecniche di reparto.

Determinante l'attività informativa e di polizia giudiziaria; prova di assoluto equilibrio, umanità e mestiere quella dei dirigenti del servizio; delicato il ruolo di supervisore del Vicario del Questore, garante della corretta attuazione dell'ordinanza di servizio, atto in cui viene declinata la responsabilità tecnica di ordine e sicurezza pubblica del Questore – Autorità provinciale di PS.

Un grande lavoro di Squadra, che ci ha visto operare fianco a fianco sul campo, nel massimo coordinamento, in attuazione di indirizzi chiari, formulati in sede di Comitato Provinciale Ordine e sicurezza pubblica sin da domenica mattina; di obiettivi, strategie e catene di comando lineari, condivise la sera stessa nel Tavolo tecnico del Questore.

Grazie allora Prefetto Camporota per averci accompagnato in un percorso non facile, Procuratore Masini per l'indirizzo e coordinamento della polizia giudiziaria, risolutivi, Sindaco Muzzarelli per l'importante supporto ed ascolto della Città, Comandante Provinciale dei Carabinieri Caterino, per la costante presenza sul campo e concorso, sig. Comandante Provinciale della Guardia di Finanza, sig. Comandante della Polizia locale, 118 e, proprio per le peculiari criticità strutturali emerse, sig. Comandante Provinciale dei Vigili del fuoco.

Tutto ciò è stato reso possibile grazie all'attenzione costante riservata all'evento modenese dal Dipartimento della Pubblica sicurezza, sin dal suo avvio, ed alle straordinarie e qualificate risorse poste a disposizione in tempo reale, che ci hanno consentito di raggiungere serenamente non solo l'obiettivo dell'interruzione in sicurezza del rave di Modena nord, bensì quello di prevenire eventuali riposizionamenti di gruppi in altre località o province nelle ore e giorni successivi.

Si è così chiusa un'azione di polizia assolutamente trasparente, ampiamente ripresa dagli organi di informazione, a garanzia di tutti”.



#### **In Conclusione.**

Se è questa l'opposizione dura e pura al Governo Meloni, c'è poco da sperare in un contributo di intelligenza aggiuntivo al governo del Paese.

#### **LINK UTILI**

<https://www.gazzettadellemilvia.it/politica>

<https://infodifesa.it/ferrero-paragona-i-rave-party-alle-feste-degli-alpini-lindignazione-dei-militari/>

<https://www.gazzettadellemilvia.it/politica/item/39119-vigan%C3%B2-la-chiesa-non-sia-piazzista-di-medicinali>

<https://www.difesamagazine.com/affari-politici/per-lon-ferrero-i-rave-party-sono-come-le-feste-degli-alpini-e-polemica/>



## LATTIERO CASEARIO

### Lattiero Caseario: Prevale il segno negativo

Le principali quotazioni rilevate nel periodo della XLIII e XLIV settimana 2022 "Cresce il Pecorino Romano e il Grana ma scendono latte e derivati". - (In allegato la Newsletter di Confcooperative Parma)

(Virgilio - CLAL)



#### Lattiero Caseario

#### Lattiero Caseario: Prevale il segno negativo

News Lattiero Caseario - n° 35 43° e 44° settimana - 24 ottobre 2022

Le principali quotazioni rilevate nel periodo della XLIII e XLIV settimana 2022 "Cresce il Pecorino Romano e il Grana ma scendono latte e derivati". - (In allegato la Newsletter di Confcooperative Parma)

di Redazione Parma, 24 ottobre 2022 -

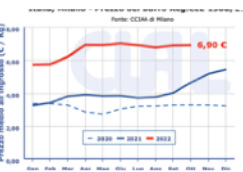

LATTE SPOT – Milano, prezzi tendenzialmente stabili, leggera flessione per il nazionale e scremato estero. A Verona invece i valori proseguono una maggior propensione alla riduzione. Stabile il latte Bio milanese.

VR (24/10/22)

MI (24/10/2022)

Latte crudo spot Nazionale	69,59	70,62 (-)	69,08	70,62 (-)
Latte Intero pastorizzato estero	67,53	68,56 (-)	65,47	66,50 (=)
Latte scremato pastorizzato estero	37,26	38,30 (-)	37,26	38,30 (-)
Latte spot BIO nazionale			70,11	72,17 (=)

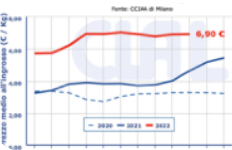

BURRO E PANNA – Alla Borsa Merci di Milano i listini del burro hanno subito una marcata flessione negativa (-12 cent).. La crema anch'essa perde qualche centesimo. Alla borsa di Parma il listino dello zangolato ha subito una lieve variazione negativa seguendo l'indirizzo della Borsa di Reggio Emilia. Borsa Veronese in flessione.

Margarina stabile.

Borsa di Milano 24 ottobre 2022:

BURRO CEE:	6,73 €/Kg (-)
BURRO CENTRIFUGA:	6,88 €/Kg. (-)
BURRO PASTORIZZATO:	5,08 €/Kg. (-)
BURRO ZANGOLATO:	4,88 €/Kg. (-)
CREMA A USO ALIMENTARE (40%mg):	3,52 €/Kg. (-)
MARGARINA agosto 2022:	1,98 – 2,04 €/kg (=)

Borsa di Verona 24 ottobre 2022: (-)

PANNA CENTRIFUGA A USO ALIMENTARE:	3,46 3,54 €/Kg.
------------------------------------	-----------------

Borsa di Parma 21 ottobre 2022 (-)

BURRO ZANGOLATO: 4,60 €/Kg.

Borsa di Reggio Emilia 18 ottobre 2022 (-)

BURRO ZANGOLATO: 4,60 - 4,60 €/kg.

GRANA PADANO– Milano 24 ottobre 2022–

Il Grana Padano si riprende +5 centesimi.

- Grana Padano 9 mesi di stagionatura e oltre:

9,99 – 9,15 €/Kg. (+)

- Grana Padano 16 mesi di stagionatura e oltre:

910,00 – 9,95 €/Kg. (+)

- Grana Padano Riserva 20 mesi di stagionatura e oltre:

10,05 – 10,20 €/Kg. (+)

- Fuori sale 60-90 gg: 7,70 – 7,75€/Kg. (+)

PARMIGIANO REGGIANO – Parma 21 ottobre

2022 – A Parma i prezzi mantengono le quotazioni delle precedenti ottave. A Milano continua a regnare la stabilità.

PARMA (21/10/2022) MILANO (24/10/2022)

-Parmigiano Reggiano 12 mesi di stagionatura e oltre: 10,65 – 10,80 €/Kg. (=) - 10,45 - 10,75 €/kg (=)

-Parmigiano Reggiano 15 mesi di stagionatura e oltre: 10,90 – 11,40 €/Kg. (=) -

-Parmigiano Reggiano 18 mesi di stagionatura e oltre: 11,65 – 12,30 €/Kg. (=) - 11,80 – 12,05 €/kg (=)

-Parmigiano Reggiano 24 mesi di stagionatura e oltre: 12,35 – 13,05 €/Kg. (=) - 12,45 – 13,00 €/kg (=)

-Parmigiano Reggiano 30 mesi di stagionatura e oltre: 13,10 --13,90 €/Kg. (=) - 13,20 - 13,75 €/kg (=)

PECORINO ROMANO DOP – Milano 24 ottobre 2022 – A Milano il prezzo torna a salire (+10cent),

MILANO (24/10/2022)

-Pecorino Romano DOP 5 mesi di stagionatura e oltre: 12,85 – 13,15 €/Kg. (+)

(per accedere alle notizie sull'argomento clicca qui)





# LATTIERO CASEARIO

## Lattiero caseari. TENDENZE

Le principali quotazioni rilevate nel periodo della XLIII e XLIV settimana 2022 "Cresce il Pecorino Romano e il Grana ma scendono latte e derivati". - (In allegato la Newsletter di Concooperative Parma)

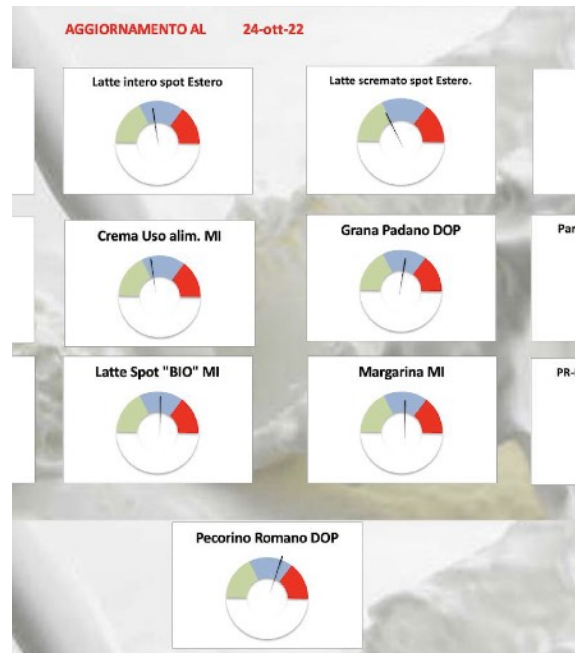

### Lattiero Caseario

#### Lattiero Caseario: Prevale il segno negativo

News Lattiero Caseario - n° 35 43° e 44° settimana - 24 ottobre 2022

Le principali quotazioni rilevate nel periodo della XLIII e XLIV settimana 2022 "Cresce il Pecorino Romano e il Grana ma scendono latte e derivati". - (In allegato la Newsletter di Concooperative Parma)

di Redazione Parma, 24 ottobre 2022 - (per accedere alle notizie sull'argomento [clicca qui](#))

#Filiera #Latte #DOP #formaggi  
 #food #madeinitaly #lattierocaseari  
 @theonlyparmesan @ClaudioGuidetti  
 @100MadeinItaly

(per accedere alle notizie sull'argomento [clicca qui](#))



**RIEPILOGO SETTIMANALE PREZZI LATTIERO CASEARIO**  
 N° 35 - settimana 43 e 44 2022 - 24 ottobre 2022

FARMIGIANO REGGIANO	Data	21/10/22		14/10/22		24/10/22		17/10/22		Variazione			
		Min	Max	Min	Max	Min	Max	Min	Max	Min	Max		
12 mesi e oltre		10,65	10,80	10,65	10,80	0,00	0,00	10,43	10,75	10,45	10,75	0,00	0,00
15 mesi e oltre		10,90	11,40	10,90	11,40	0,00	0,00	10,43	10,75	10,45	10,75	0,00	0,00
18 mesi e oltre		11,65	12,30	11,65	12,30	0,00	0,00	11,80	12,05	11,80	12,05	0,00	0,00
24 mesi e oltre		12,30	13,00	12,30	13,00	0,00	0,00	12,45	13,00	12,45	13,00	0,00	0,00
30 mesi e oltre		13,10	13,90	13,10	13,90	0,00	0,00	13,00	13,75	13,00	13,75	0,00	0,00
		media prezzo										Precedente	diff
PR-RE Produzione Mensile		set22	set21	%	Variazione	TOT 2021	2020	Variazione	Variazione %	9	10,40 €	10,51 €	-0,11 €
		10,80	10,80	-0,82	-25,234	10,80	3,937,823	10,80	4%				

GRANA PADANO	Data	24/10/22		17/10/22		Variazione	
		Min	Max	Min	Max	Min	Max
Fuori sale 60-90 gg		7,70	7,75	7,65	7,70	0,05	0,05
9 mesi		9,00	9,13	8,95	9,10	0,05	0,05
16 mesi		10,00	9,95	9,95	9,90	0,05	0,05
Riserva 20 mesi		10,00	10,15	10,00	10,15	0,00	0,00
		0,00	0,00	0,00	0,00	0,00	0,00

BURRO	Data	24/10/22		17/10/22		Variazione		21/10/22		14/10/22		Variazione	
		Min	Max	Min	Max	Min	Max	Min	Max	Min	Max	Min	Max
Burro CEE		6,73	6,85	6,65	6,70	-0,12	0,00	6,70	6,80	6,70	6,80	0,00	0,00
Burro Centrifugo		6,88	7,00	6,80	6,90	-0,12	0,00	6,80	6,90	6,80	6,90	0,00	0,00
Burro Pastorizzato		5,08	5,10	5,00	5,05	-0,19	0,00	5,05	5,10	5,05	5,10	0,00	0,00
Zangolato di creme fresche		4,88	5,00	4,80	4,90	-0,12	0,00	4,80	4,90	4,80	4,90	0,00	0,00

CREMA E PANNA	Data	24/10/22		17/10/22		Variazione		24/10/22		17/10/22		Variazione	
		Min	Max	Min	Max	Min	Max	Min	Max	Min	Max	Min	Max
Crema a uso alimentare 160mg/l		3,52	3,60	3,60	3,60	0,08	0,00	3,48	3,51	3,52	3,60	0,00	0,00
Panna centrifuga uso alimentare (40% mg)								3,48	3,51	3,52	3,60	-0,06	-0,06
Margarina		1,98	2,04	1,98	2,04	0,00	0,00					0,00	0,00

LATTE SPOT	Data	24/10/22		17/10/22		Variazione		24/10/22		17/10/22		Variazione	
		Min	Max	Min	Max	Min	Max	Min	Max	Min	Max	Min	Max
€100 lt Latte crudo "spot" nazionale		69,08	70,62	69,59	70,62	-0,51	0,00	69,59	70,62	70,11	71,14	-0,52	-0,52
Latte intero pastorizzato "spot" estero		65,47	66,50	65,47	66,50	0,00	0,00	67,58	68,56	68,05	69,08	-0,52	-0,52
Latte scremato pastorizzato "spot" estero		37,26	38,30	38,30	38,33	-1,04	-0,03	37,26	38,30	37,78	38,41	-0,52	-0,51
Latte Spot Biologico		70,11	72,17	70,11	72,17	0,00	0,00	0,00	0,00	0,00	0,00	0,00	0,00

PECORINO ROMANO DOP	Data	24/10/22		17/10/22		Variazione	
		Min	Max	Min	Max	Min	Max
Stagionatura 5 mesi e oltre		12,85	13,13	12,75	13,05	0,10	0,10
		0,00	0,00	0,00	0,00	0,00	0,00



## MERCATO CEREALI

### Cereali e dintorni. Tregua sui mercati

*Dopo le dichiarazioni russe e la ripresa della partenza delle Navi dal Mar Nero i mercati si stanno calmando specie il Grano Tenero, comunque, senza essere pessimisti, ma solo REALISTI il pericolo incombe...*

di Mario Boggini - Officina Commerciale Commodities

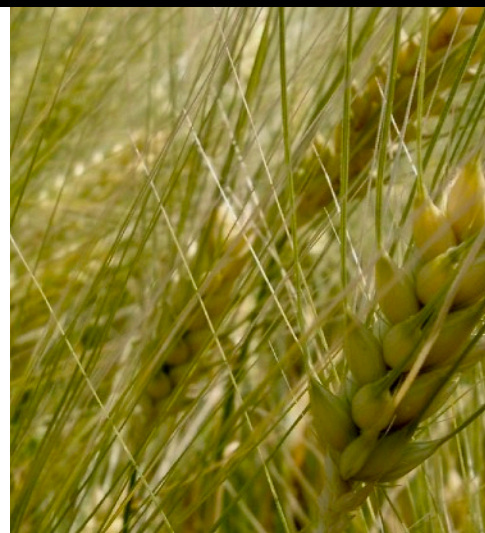

@Pastificio.Andalini #Pastificio.Andalini

## Cereali e dintorni. Tregua sui mercati

*Dopo le dichiarazioni russe e la ripresa della partenza delle Navi dal Mar Nero i mercati si stanno calmando specie il Grano Tenero, comunque, senza essere pessimisti, ma solo REALISTI il pericolo incombe...*

di Mario Boggini e Virgilio - Milano, 3 novembre 2022 14,30-

Le principali agenzie assicurative hanno alzato di netto i premi di copertura sui trasporti marittimi.

Sull'interno continua comunque la penuria di offerte: il mercato continua ad essere "inchiodato" e in definitiva chi vuole vendere attende incerto, chi vuole acquistare compra oggi per domani. L'operatività sul medio termine è difficile, sul lungo termine quasi impossibile.

Le messe a disposizione sui contratti vanno sempre a rilento.

Lunedì a rotte chiuse vi sono stati casi di "storni selvaggi", poi da mercoledì gli stessi attori si sono dovuti ricredere. Questo è il bello e il brutto di questo mercato "nevrastenico"

Il mercato **telematico** mentre stiamo scrivendo è tutto in discesa!

Il mercato più attivo è quello delle **bioenergie** dove sussiste la caccia ai prodotti fermentescibili. Purtroppo, ormai si scontra con altri mercati più disposti a spendere per i sottoprodotti.

La situazione generale non è semplice, e questo momento di calo va seguito attentamente per poter colpire nel "momento di onda minima" con speciale attenzione al periodo novembre '22 aprile '23 al fine, non tanto del solo prezzo, ma per avere la certezza del prodotto.

I tempi duri sono certamente in parte alle spalle ma, anche purtroppo imminenti!!



### Indici Internazionali al 3 novembre 2022

L'indice dei noli B.D.Y. è salito a 1.321 punti, il petrolio wti è salito a circa 88 \$ al barile, il cambio €//\$ gira a 0,97434 ore 14,53.

Indicatori del 3 novembre 2022		
Noli*	€//\$	Petrolio WTI
1.321	0,97434 ore 14,53	88,00 \$/bar

**Intervista Boggini sulla situazione delle materie prime e delle conseguenze della Guerra in Ucraina:** <https://www.ruminantia.it/ucraina-disponibilita-e-prezzi-delle-materie-prime-le-considerazioni-di-mario-boggini/>

**Vi segnaliamo 3 link interessanti** <https://youtu.be/dwj32baom5A>  
YT - <https://youtu.be/Gydsyq4BryM>  
Ruminantia - <https://www.ruminantia.it/la-tempesta-perfetta-del-mercato-delle-materie-prime-cosa-eme-glio-fare-2/>

Visitando il [nostro sito Internet](#) o cercandoci su [Facebook](#) (cliccando mi piace O.C.C) troverete dei tachimetri d'indicazione commerciale

(per accedere alle notizie sull'argomento [clicca qui](#))

@Pastificio.Andalini #Pastificio.Andalini

(\* Noli - L'indicatore dei "noli" BDY è un indice dell'andamento dei costi del trasporto marittimo e dei noli delle principali categorie di navi dry bulk cargo, cioè quelle che trasportano rinfuse secche. Il BDI può anche costituire un indicatore del livello di domanda e offerta delle rinfuse secche.

**Mario Boggini** - esperto di mercati cerealicoli nazionali e internazionali - (per contatti +39 338 6067872) - Valori indicativi senza impegno, soggetti a variazioni improvvise. Questa informativa non costituisce servizio di consulenza finanziaria ed espone soltanto indicazioni-informazioni per aiutare le scelte del lettore, pertanto qualsiasi conseguenza sull'operatività basata su queste informative ricadono sul lettore.  
[Officina Commerciale Commodities srl - Milano](#)



## MERCATO CEREALI

### Cereali e dintorni. Navi a picco e cereali alle stelle

Come se non bastasse i mercati subiscono altri scossoni e compromettono il futuro prossimo.

di Mario Boggini - Officina Commerciale  
Commodities

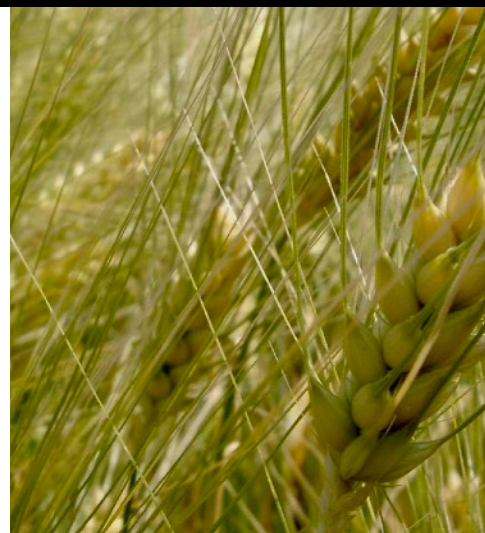

@Pastificio.Andalini #Pastificio.Andalini

## Cereali e dintorni. Navi a picco e cereali alle stelle

Come se non bastasse i mercati subiscono altri scossoni e compromettono il futuro prossimo.

di Mario Boggini e Virgilio - Milano, 31 ottobre 2022 -

di Mario Boggini e Virgilio - Milano, 31 ottobre 2022 - A seguire le quotazioni serali del 28 ottobre 2022:

#### Chigago venerdì sera:

SEMI	nov 1387,6 (+5,4)	gen 1400,2 (+6,6)	mar 1409 (+7)
FARINA	dic 425,4 (+10)	gen 416,2 (+8,3)	mar 406,7 (+6,9)
OLIO	dic 71,79 (-0,51)	gen 69,21 (-0,35)	mar 66,69 (-0,25)
CORN	dic 680,6 (-1,4)	mar 686,6 (-1)	mag 686,2 (-0,6)
GRANO	dic 829,2 (-9,2)	mar 849 (-9)	mag 860 (-8,4)

#### Matif venerdì sera:

CORN	nov 337 (+1,75)	mar 333,25 (+0,75)	giu 334,25 (+1)
GRANO	dic 337,5 (+1)	mar 337,75 (+1,25)	mag 337,75 (+0,75)
COLZA	nov 636,5 (-15,5)	feb 638,75 (-3)	mag 637 (-4)

Il mercato telematico, mentre scriviamo, è tutto in aumento!

La ventilata (quasi certa) chiusura delle rotte del Mar Nero sta seminando paura nei mercati!

Da ultime notizie sembra che in attesa di ispezione al Bosforo ci siano oltre 100 navi e altrettante in attesa di caricare ai porti ucraini, una ventina di navi hanno appena finito di caricare.

Per ora Ucraina-Turchia-ONU fanno partire le prime navi in coda al Bosforo, l'obiettivo è smaltire la coda al più presto fintanto che è in vigore l'accordo, 22/11 e poi... si vedrà!

Anche se dovessero smaltirsi le code e parte di quelle navi arrivare anche da noi, in fretta come ci si auspica, non è plausibile che il mercato interno risentirà di appesantimenti! Avremo di fronte mesi di "vacche magre", praticamente in un sol fine settimana si è tornati indietro di mesi!

Sarà ma questa gli "Alleati" se la sono cercata. Tanto il



vero obiettivo della guerra siamo noi Europei vasi di coccio in mezzo a USA e Cina.

Oggi, ore 10,47, non si riesce ad avere prezzi da nessuno operatore. Tutti attendisti con molta molta paura. Venditori, annichiliti e pochi compratori che rimpiangono di non aver fatto coperture per tempo.

#### Indici Internazionali al 31 ottobre 2022

L'indice dei noli B.D.Y. è sceso a 1.534 punti, il petrolio wti è salito a circa 87 \$ al barile, il cambio €/€ gira a 0,99287 ore 10,30

Indicatori del 31 ottobre 2022		
Noli*	€/€	Petrolio WTI
1.534	0,99287 ore 10,30	87,00 \$/bar

Intervista Boggini sulla situazione delle materie prime e delle conseguenze della Guerra in Ucraina: <https://www.ruminantia.it/ucraina-disponibilita-e-prezzi-delle-materie-prim-le-considerazioni-di-mario-boggini/>

Vi segnaliamo 3 link interessanti <https://youtu.be/dwj32baom5A>

YT - <https://youtu.be/Gydsyq4BryM>

Ruminantia - <https://www.ruminantia.it/la-tempesta-perfetta-del-mercato-delle-materie-prim-cosa-emeglio-fare-2/>

Visitando il [nostro sito Internet](#) o cercandoci su [Facebook](#) (cliccando mi piace O.C.C) troverete dei tachimetri d'indicazione commerciale

(per accedere alle notizie sull'argomento [clicca qui](#))

@Pastificio.Andalini #Pastificio.Andalini

(\*) Noli - L'indicatore dei "noli" BDY è un indice dell'andamento dei costi del trasporto marittimo e dei noli delle principali categorie di navi dry bulk cargo, cioè quelle che trasportano rinfuse secche. Il BDI può anche costituire

[www.cibusonline.net](http://www.cibusonline.net)





## MERCATO CEREALI

### Cereali e dintorni. tendenze.

Mario Boggini - Officina Commerciale Commodities

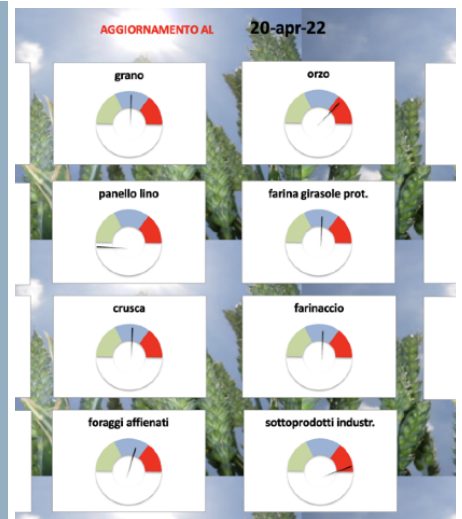

@Pastificio.Andalini #Pastificio.Andalini

## Cereali e dintorni. Tregua sui mercati

*Dopo le dichiarazioni russe e la ripresa della partenza delle Navi dal Mar Nero i mercati si stanno calmando specie il Grano Tenero, comunque, senza essere pessimisti, ma solo REALISTI il pericolo incombe...*

di Mario Boggini e Virgilio - Milano, 3 novembre 2022 14,30-

... segnali di tendenza fermi al 20 aprile 2022... Allo stato attuale delle cose le tendenze sarebbero "quotidiane", quindi intempestive e perciò inutili! **Gli aggiornamenti torneranno quando finalmente la Pace inizierà a manifestarsi.**

- Mario Boggini - esperto di mercati cerealicoli nazionali e internazionali -

Per contatti: Telefono +39 338 6067872 - Mai: [info@officinacommerciale.it](mailto:info@officinacommerciale.it) -

Web Site: <https://bogginiocc.com>

Facebook: <https://www.facebook.com/OfficinaCommercialeCommodities/?ref=bookmarks>

(per accedere alle notizie sull'argomento [clicca qui](#))

@Pastificio.Andalini #Pastificio.Andalini

(\*) Noli - L'indicatore dei "noli" è un indice dell'andamento dei costi del trasporto marittimo e dei noli delle principali categorie di navi dry bulk cargo, cioè quelle che trasportano rinfuse secche. Il BDI può anche costituire un indicatore del livello di domanda e offerta delle rinfuse secche.

Mario Boggini - esperto di mercati cerealicoli nazionali e internazionali - (per contatti +39 338 6067872) - Valori indicativi senza impegno, soggetti a variazioni improvvise. Questa informativa non costituisce servizio di consulenza finanziaria ed espone soltanto indicazioni-informazioni per aiutare

le scelte del lettore, pertanto qualsiasi conseguenza sull'operatività basata su queste informative ricadono sul lettore.

[Officina Commerciale Commodities srl - Milano](#)

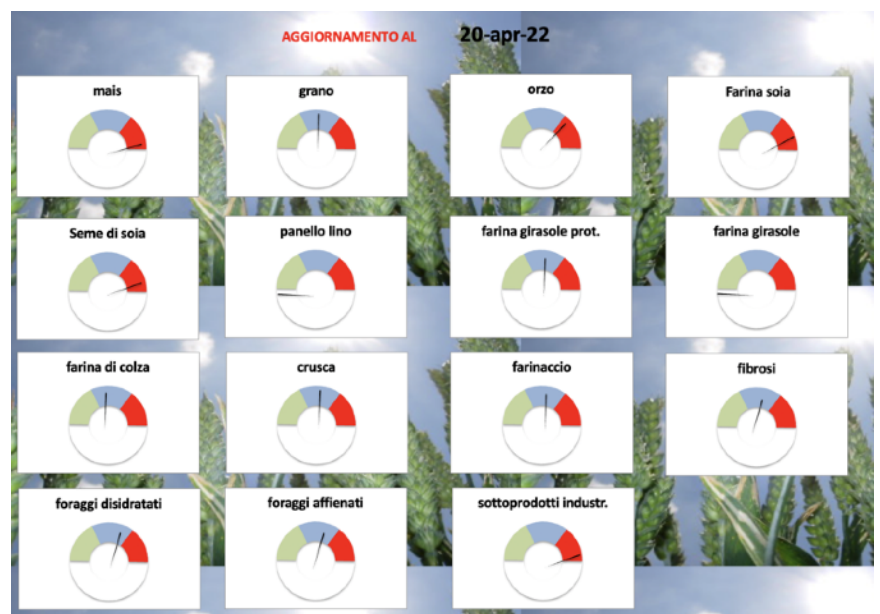



## Il “Vino della Casa”, un concetto, una valorizzazione del territorio

da *L'Equilibrista* @lequilibrista27 Reggio Emilia, 1 novembre 2022 -Chiedere il “vino della casa”, ancora oggi significa togliersi dall'imbarazzo e spesso spendere meno. Questo perché non si fatica a dare valore al prodotto e soprattutto si pensa di ricevere un'anonima brocca con una bevanda travasata poco prima dal personale di sala, ma se ne vuole forse ignorare la provenienza volutamente.

Le cose, però, non devono essere sempre e comunque così, come spiega **Alice Lascelles** sul Financial Times. Infatti ci sono alcuni ristoranti che hanno iniziato una collaborazione con le cantine allo scopo di realizzare dei **vini dedicati esclusivamente alla propria clientela**, quindi non si tratta semplicemente di apporre l'etichetta del proprio locale su una bottiglia già prodotta dalla cantina, ma di avviare progetti che riflettano una visione, un progetto comune.

Il **Four Horseman** di Brooklyn, ad esempio, propone solo vini prodotti in via esclusiva per il locale dalla cantina **Ad Vinum**, in Linguadoca. Il perché è semplice: **Sébastien Châtillon**, l'enologo, lo ha progettato insieme al wine director statunitense, **Justin Chearno**, partendo da grenache e cinsault, tenendo conto dei gusti della clientela.

Si deve quindi pensare che possa crescere il numero di ristoratori attenti a proporre alla propria clientela vini realizzati ad hoc per la loro clientela, ma soprattutto sfruttando le eccellenze del territorio circostante.

A Londra il ristorante thailandese Kiln, seleziona cantine diverse con cui lavorare, inviando ogni anno i dipendenti a partecipare alla vendemmia da cui nasceranno i vini del



locale, riuniti nella gamma Arkestra. Il personale - dice lo chef e proprietario Yotam Ottolenghi - si sente più legato a ciò che serve; inoltre, andare direttamente alla fonte significa supportare i produttori più piccoli.

In Italia, ad esempio, collaborano con Il Farneto di Reggio Emilia.

Sempre a Londra, Goodman ha lanciato una collaborazione con la cantina californiana Benevolent Neglect, e non per caso: la catena di ristoranti specializzata in carne, con tre punti vendita, è nota per possedere una delle più ampie carte dei vini specializzata in vini statunitensi.

Ora pensiamo, se i clienti stranieri in vacanza in Italia, sviluppano questa sensibilità presso i loro ristoranti di fiducia e la volessero ritrovare appunto nei loro viaggi qui nel nostro Paese...ebbene, avremmo finalmente una Italia che si farebbe apprezzare anche per il valore delle sue autentiche perle autoctone e quindi avremmo l'ennesimo vantaggio competitivo a costo zero per i nostri ristoratori e per le cantine che vi collaborano.

Il processo è lento ed è condivisibile che al momento ci siano altre priorità, ma cominciamo a pensare in maniera differente e allora tutto diventerà come sempre fattibile e sempre più alla portata di tutti.

#zootecnia #ambiente

## Zootecnia sostenibile

**S**ostenibilità zootecnica e benessere animale passano dal CAP grazie all'innovazione tecnologica

Parma – 2 Novembre 2022 – A pochi giorni dall'avvio di EIMA 2022 a Bologna 9-13 Novembre la sostenibilità della zootecnia e l'incremento del benessere animale passano da Parma grazie al Consorzio agrario. Nei giorni scorsi infatti, durante lo svolgimento della FAZI uno degli eventi italiani più rilevanti dell'anno su agricoltura e zootecnia che si svolge a Montichiari) il CAP ha presentato (in anteprima nazionale e di cui ha l'esclusiva italiana) il nuovo e tecnologicamente avanzato modello Pellon: sistema intelligente di distribuzione delle più adeguate e

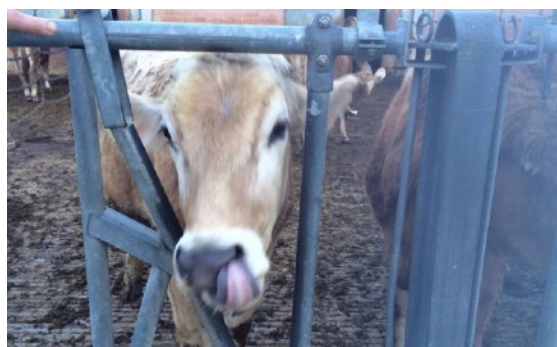

nutrizionalmente composite razioni alimentari per bovine. 100% elettrico in stalla il Pellon garantisce, con possibilità di gestione da remoto da parte dell'allevatore, una calibrata nutrizione con tempistiche preordinate, miscelatore di quantità di tipologie differenti di mangime e sistema di verifica e controllo periodico della assunzione delle singole quantità cibo. Particolarmente

soddisfatto il presidente del CAP Giorgio Grenzi che – in questa innovativa tecnologia sostenibile - trova un altro tassello da aggiungere ai numerosi modelli ad impatto zero o drasticamente ridotto che il Consorzio agrario ha già nel suo nel suo parco mezzi.





## Gli ottimi triturator per vigneto-frutteto

Per la trinciatura di legna, cespugli, erba

IMPIEGO: Vigneto e frutteto

CATEGORIA: Erba, sarmenti di vite, rovi,

Sarmenti di potatura

Molinella (BO) 27 ottobre 2022 – Nobili Spa richiama l'attenzione sui prodotti della gamma BV, le trince ideali per il vigneto e il frutteto.

I Triturator BVR serie 1000 sono trince reversibili applicabili ai tre punti del sollevatore posteriore, ideali per la trinciatura di grandi volumi di potatura di grosse dimensioni, cespugli e aree verdi.

Queste trince sono realizzate con componenti superdimensionati, hanno mazze pesanti, tre controcoltelli e un rotore con supporti dentati che garantisce una qualità di trinciatura ottimale sulla legna. In lavoro appoggiano su un rullo posteriore a fondelli smontabili e hanno la possibilità di montare come accessori denti di raccolta e ruote anteriori.

Le trince BVR serie 1000 sono provviste di spostamento laterale assiale meccanico o idraulico e di doppia cofanatura per la massima robustezza e sicurezza in lavoro. Il Triturator è costruito in conformità alle Normative Europee.

Le nuove trince BV e BVR per vigneto e frutteto hanno un'ampia apertura frontale ideale per grandi volumi di potatura.

Le BVR serie 1000 hanno rotore con supporti dentati e mazze pesanti per residui di grosso diametro.

Video: <https://youtu.be/Vxg3EbyjrB0>

SCHEDA Tecnica: <https://www.nobili.com/userfiles/FamigliaTrince/files/cataloghi/BVRs1000.pdf>

(Nobili.com)



Video intervista R&D Nobili: [https://youtu.be/2m\\_QSvZRHow](https://youtu.be/2m_QSvZRHow)

Nobili 75 anni: [https://www.nobili.com/userfiles/News/files/NOBILINEWS\\_2021.pdf](https://www.nobili.com/userfiles/News/files/NOBILINEWS_2021.pdf)



Caratteristiche tecniche		BV 10	BV 12	BV 14	BV 16
Attacco		Posteriore	Posteriore	Posteriore	Posteriore
Larghezza Lavoro	mm	1000	1200	1400	1600
Numero giri p.d.p.	rpm	540	540	540	540
Potenza trattore	HP	25-100	40-100	45-100	50-100
	KW	18-74	29-74	33-74	37-74
Velocità di rotazione del rotore	rpm	2404	2404	2404	2404
Diametro Sarmento	cm	< 5 cm	< 5 cm	< 5 cm	< 5 cm
Numero di coltelli	pc	12	12	16	16
Misure					
	A	1085	1285	1485	1685
	B	930	930	930	930
	C	445	445	445	445
Peso	KG	330	350	390	440



[www.gazzettadellemilia.it](http://www.gazzettadellemilia.it)  
e [www.cibusonline.net](http://www.cibusonline.net)

Link \_\_\_\_\_  
Utili \_\_\_\_\_





#agricoltura #terreni

## AGRICOLTURA: per la sovranità alimentare cruciale sarà la norma sul consumo di suolo

Roma, 2 novembre 2022 – “Il cambio di denominazione del Ministero delle Politiche Agricole, Alimentari e Forestali, voluto dal Governo Meloni, pone l'accento sulla sovranità alimentare e ci ricorda le prossime sfide che il comparto primario dovrà affrontare per produrre cibo di qualità e accessibile a tutti, in maniera adeguata. L'innovazione tecnologica e la digitalizzazione, sospinta dalle misure per l'agricoltura 4.0 inserite nel PNRR, la transizione ecologica ed energetica nonché le TEA, le tecniche di evoluzione assistita per ottenere piante più resistenti e che necessitano di meno input: sono tutte azioni necessarie per l'aumento della produzione alimentare. Accanto a ciò non bisogna dimenticare, però, il consumo di suolo e la valorizzazione dei terreni con finalità agricola”. Lo dichiara Filippo Gallinella, già presidente della

commissione Agricoltura della Camera dei Deputati.

“Le stime ci dicono che ogni giorno, in Italia, si cementificano 100 ettari di superficie libera e che, dal 1956 al 2010, il territorio nazionale edificato, e quindi sottratto all'agricoltura, è aumentato del 166 per cento – aggiunge – Per questo, invito il neo-ministro Francesco Lollobrigida e i sottosegretari La Pietra e D'Eramo a riprendere il percorso della mia proposta di legge sul consumo di suolo che intende porre un vincolo maggiore per quanto riguarda il cambio di destinazione urbanistica delle aree a vocazione agricola”.

“Si tratta di un tema su cui il Parlamento dibatte da anni senza, purtroppo, risultati. Sarà mia premura inviarne copia a tutti i parlamentari che sceglieranno per le commissioni di competenza agricola alla Camera e al Senato, con la speranza che la XIX Legislatura possa essere finalmente quella decisiva e determinante” conclude Gallinella.

Segreteria On. Filippo Gallinella  
*Presidente XIII Commissione  
 Agricoltura XVIII Legislatura  
 Camera dei Deputati*

## CIBUS

Agenzia Stampa Elettronica Agroalimentare - iscritta al tribunale di Parma al n° 24 il 13 agosto 2002.

[cibus@nuovaeditoriale.net](mailto:cibus@nuovaeditoriale.net)

[www.cibusonline.net](http://www.cibusonline.net)

## SOCIETA' EDITRICE NUOVA EDITORIALE Soc. coop.

Via G. Spadolini,2 43022 - Monticelli Terme (Parma)

[www.nuovaeditoriale.net](http://www.nuovaeditoriale.net)

codice fiscale - partita iva  
 01887110342

iscritta al registro imprese di  
 Parma 24929

testata editoriale iscritta al R.O.C.  
 al numero 4843

**direttore responsabile**  
 lamberto colla





[Pasta Andalini](#)



[Mulino Formaggi srl](#)



Officina  
Commerciale  
Commodities Srl



[Confcooperative Parma](#)

[Power Energia  
Società Cooperativa](#)



[ITE  
Italian Tourism Expo](#)



#Vino #Champagne #Modena

## Champagne Experience, una Quinta Edizione Emozionante

Non abbiamo mai parlato di miraggio ma semplicemente di un sogno, che sarebbe diventato realtà fin dalla