



agenzia stampa elettronica agroalimentare (c.a.s.e.a.)

SOMMARIO

Anno 22° - n° 20 21 maggio 2023

1.1 EDITORIALE

"Il diavolo fa le pentole ... e anche i coperchi" - E.R. Submarine

3.1 LATTIERO CASEARIO

Lattiero Caseario: "Latte in risalita"

4.1 CEREALI E DINTORNI

Cereali e dintorni. I dati dal USDA

5.1 CEREALI E DINTORNI

Tendenze.

6.1 MACCHINE

AGRICOLTURA: le nuove sfide per il mercato delle macchine agricole in dibattito a Veronafiere

6.2 EVENTI IN CASEIFICIO

Caseifici aperti: oltre 13.000 visitatori alla scoperta dei segreti del Parmigiano Reggiano

7.1 CEREALI E DINTORNI

Cereali e dintorni. Leggera flessione dei prezzi.

8.1 ALBO MANGIMISTI

Albo dei mangimi sti - nuova campagna pubblicitaria sulle riviste zootecniche specializzate

9.1 PROMOZIONI

partners

10.1 ALERT! SALUTE E BENESSERE

Allarme Listeria e Salmonella rispettivamente in due diversi salami

10.2 MALTEMPO ALLUVIONE ROMAGNA

Maltempo. In Emilia-Romagna salgono a 23 i fiumi e corsi d'acqua esondati e sono 41 i Comuni coinvolti.

13.1 DIFESA CONSUMATORI

Parmigiano Reggiano e Grana Padano insieme contro le pratiche ingannevoli

(per seguire gli argomenti correlati [clicca QUI](#))

Editoriale

"Il diavolo fa le pentole ... e anche i coperchi" - E.R. Submarine



Una decina alluvioni in 9 anni. E' stata una sorpresa per qualcuno l'alluvione romagnolo?

Di **Lambert "Daemon" Glue** - Ducatus Parmae 21 maggio 2032 - Per prima cosa occorre rimarcare l'eccezionalità degli eventi concomitanti che hanno portato al disastro romagnolo con la quasi contemporanea esondazione di 26 tra fiumi e torrenti, circa 400 frane che hanno interrotto i collegamenti tra i vari comuni e infine il mare grosso che ha fatto da muro al deflusso delle acque oltre ovviamente alle imponenti precipitazioni che hanno registrato picchi di 500 ml di pioggia nella giornata più difficile,

Tutto ciò premesso non può essere nascosto il fatto che la nostra regione è collocata su una bomba geologica. Se in Italia si contano 1/4 delle frane di tutta Europa, l'Emilia Romagna è tra le regioni che primeggia nel bel Paese. L'Ispra da anni consegna l'immagine di un Paese ad altissimo rischio. L'ultimo report sul dissesto idrogeologico, relativo al 2021, fa tremare i polsi per tutto il territorio nazionale.

*"Complessivamente - scrive **L'ISPRA** - il 93,9% dei comuni italiani (7.423) è a rischio per frane, alluvioni e/o erosione costiera. 1,3 milioni di abitanti sono a rischio frane (13% giovani con età < 15 anni, 64% adulti tra 15 e 64 anni e 23% anziani con età > 64 anni) e 6,8 milioni di abitanti a rischio frane e alluvioni sono Emilia-Romagna, Toscana, Campania, Veneto, Lombardia, e Liguria".*

Al rischio frane si aggiunga quello idraulico che per l'Emilia Romagna è vale il 46% del territorio (**Vedi grafico ISPRA**).



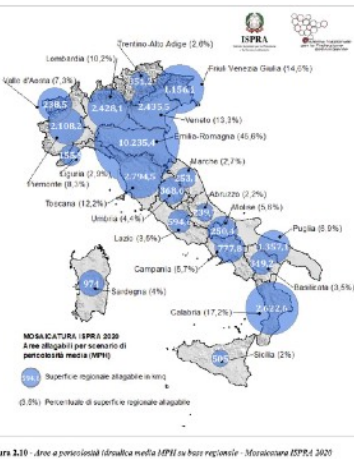

Senza dover scomodare l'alluvione del **Polesine** del 14 novembre 1951, dal 2014 a oggi sono state una decina le alluvioni che hanno interessato la regione da Piacenza a Rimini e Riccione. Nessuna provincia è stata risparmiata e alcune anche più volte, come Modena e Parma.

A metà strada temporale tra l'alluvione del Polesine e gli eventi del nuovo millennio c'è stata l'alluvione del 1982 che dalla Valtaro, dopo aver abbattuto due ponti, l'acqua ha travolto la bassa parmense nella notte tra l'8 e il 9 novembre 1982.

A differenza del 1951, in tutte le più recenti alluvioni il dramma non arrivò dal Grande Fiume, ma da suoi affluenti o da torrenti che precipitavano dai nostri splendidi e affascinanti ma fragilissimi Appennini. Torrenti che si riempiono rapidamente e difficilmente lasciano scampo alle popolazioni più a valle, sempre che nel percorso non alimentino eventi franosi.

2014, 2015, 2017, 2019, 2020 cinque annate nelle quali si sono consumate una decina di alluvioni, quasi a scandire gli anni siccitosi che li avevano preceduti, Come il 2013, anno al vertice dei record per le temperature elevate e le aflattossine che investirono tutti i cereali e altrettanto il 2023 che ha seguito l'infernale 2022, l'estate che si è contesa il primato con il 2013.

Un nota va certamente richiamata per la Provincia di Modena che è riuscita a registrare nel 2014 una **tromba** d'aria di potenza tropicale mai vista prima in europa e il disastroso **terremoto** del 2011.

Ma a sorprendere non è la determinata capacità degli emiliano romagnoli a rialzarsi ancor prima di cadere a terra, bensì le dichiarazioni di certi politici, come la neo segretaria PD, Elly Shlein, da pochi mesi scesa dallo scranno di vice presidente dell'Emilia Romagna che ha voluto sottolineare come sia necessario accelerare le procedure per l'utilizzo dei fondi e l'altra emiliano romagnola, l'europarlamentare del Pd Elisabetta Gualmini la quale si è prontamente attivata per "interrogare la Commissione Ue sull'esistenza di procedure di urgenza rispetto ai fondi da utilizzare" per dare una mano ai territori colpiti dall'alluvione.



Un impegno solenne che arriva da queste candide esponenti politiche come se prima di oggi il loro partito non fosse stato al governo della Regione, del Paese e della maggior parte di Comuni colpiti.

Tanto fumo e niente arrosto per **mascherare** quello che i vertici della Regione non hanno fatto nonostante le decina di sollecitazioni che la natura ha inviato, come dall'elenco dei link che segue e la raccolta di immagini che troverete a commento di questo articoletto.

E' ora di dire Basta agli scaricabarile e alle "supercazzole",

Ora bisogna portare aiuto alle popolazioni, aiutarli a riprendersi in mano la loro vita e le loro imprese senza lesinare sui fondi, perché se si trovano per le armi da mandare in Ucraina, si troveranno facilmente anche per la Romagna.

Anche se c'è da scommettere che la forza dei romagnoli tornerà a far risplendere la loro terra nel brevissimo tempo, come lo fecero i modenesi dopo il devastante terremoto di 12 anni fa.

FORZA ROMAGNA

LINK:
<https://www.gazzettadellemilia.it/politica>

https://www.isprambiente.gov.it/files/2022/publicazioni/rapporti/rapporto_disseso_idrogeologico_italia_ispra_356_2021_finale_web.pdf

<https://www.gazzettadellemilia.it/economia/item/32563-%20maltempo-oltre-130-milioni-per-l-emilia-romagna-la-ripartizione-dei-fondi>

2020
MO Nonantola
<https://www.gazzettadellemilia.it/cronaca/item/30367-chiusa-la-falla-del-panaro-nonantola-conta-danni-e-sfollati-la-piena-del-secchia-sta-transitando-nella-bassa>

2019
<https://www.gazzettadellemilia.it/comunicati/item/22805-maltempo-di-inizio-febbraio-il-governo-dichiara-lo-stato-di-emergenza-nazionale-per-le-province-di-bologna-di-modena-di-parma-di-piacenza-e-di-reggio-emilia>
<https://www.gazzettadellemilia.it/economia/item/25862-sempre-alto-il-livello-di-allerta-per-il-po-e-altri-fiumi-e-torrenti-dell-emilia-occidentale>

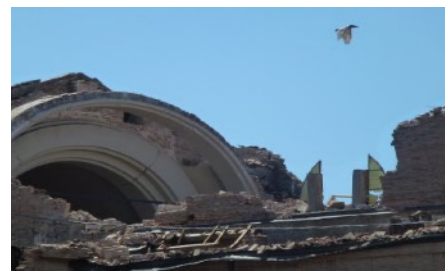

2017
RE Lentiggine
PR Sorbolo e coenzo
<https://www.gazzettadellemilia.it/cronaca/item/18359-emergenza-enza-aggiornamento>

2015
PC e PR
<https://www.gazzettadellemilia.it/economia/item/11140-emilia-tre-alluvioni-in-due-anni>
<https://www.gazzettadellemilia.it/cronaca/item/11078-alluvione-nel-piacentino-ultimi-aggiornamenti>

LATTIERO CASEARIO

Lattiero Caseario: "Latte in risalita"

Le principali quotazioni rilevate nel periodo della XIX e XX settimana 2023 "Burro stabile e Parmigiano debole.-". - (In allegato la Newsletter di Confcooperative Parma).

(Virgilio - CLAL)



Lattiero Caseario

Lattiero Caseario: "Latte in risalita"

Le principali quotazioni rilevate nel periodo della XIX e XX settimana 2023 "Burro stabile e Parmigiano debole.-". - (In allegato la Newsletter di Confcooperative Parma).

di Redazione Parma, 15 maggio 2023 -



43,82 45,36 (=)

Latte Intero pastorizzato estero 36,60 38,15 (+) 36,60 37,12 (+)
 Latte scremato pastorizzato estero 14,49 15,53 (+) 13,97 15,01 (+)
 Latte spot BIO nazionale 59,28 60,83 (=)

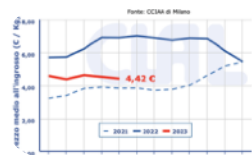

Borsa di Milano 15 maggio 2023:

BURRO CEE: 4,42€/Kg (=)
 BURRO CENTRIFUGA: 4,57 €/Kg. (=)
 BURRO PASTORIZZATO: 2,77€/Kg. (=)
 BURRO ZANGOLATO: 2,57 €/Kg. (=)
 CREMA A USO ALIMENTARE (40%mg): 2,16 €/Kg. (=)
 MARGARINA marzo 2023: 1,70 - 1,80 €/kg (=)

Borsa di Verona 15 maggio 2023: (=)

PANNA CENTRIFUGA A USO ALIMENTARE: 2,10 2,20 €/Kg.

Borsa di Parma 12 maggio 2023 (-)

BURRO ZANGOLATO: 2,17 €/Kg.

Borsa di Reggio Emilia 9 maggio 2023 (-)

BURRO ZANGOLATO: 2,17 - 2,17 €/kg.

GRANA PADANO- Milano 15 maggio 2023- Il Grana Padano segnala debolezza sui freschi.

- Grana Padano 9 mesi di stagionatura e oltre: 8,85 - 9,00 €/Kg. (-)

- Grana Padano 16 mesi di stagionatura e oltre: 9,85 - 10,20 €/Kg. (=)

- Grana Padano Riserva 20 mesi di stagionatura e oltre: 10,25 - 10,40 €/Kg. (=)

- Fuori sale 60-90 gg: 7,60 - 7,65€/Kg. (-)

PARMIGIANO REGGIANO - Parma 13 maggio 2023 - A Parma i prezzi sono stabili. A Milano invece sensibile flessione..

PARMA (12/05/2023) MILANO (15/05/2023)

-Parmigiano Reggiano 12 mesi di stagionatura e oltre: 10,20 - 10,40 €/Kg. (=) - 10,05 - 10,35 €/kg (=)

-Parmigiano Reggiano 15 mesi di stagionatura e oltre: 10,40 - 10,80 €/Kg. (=) -

-Parmigiano Reggiano 18 mesi di stagionatura e oltre: 10,95 - 11,60 €/Kg. (=) - 11,10 - 11,43 €/kg (-)

-Parmigiano Reggiano 24 mesi di stagionatura e oltre: 11,55 - 12,25 €/Kg. (=) - 11,75 - 12,30 €/kg (-)

-Parmigiano Reggiano 30 mesi di stagionatura e oltre: 12,30 - 13,10 €/Kg. (=) - 12,50 - 13,05 €/kg (=)

PECORINO ROMANO DOP - Milano 15 maggio 2023 - A Milano il prezzo ancorato alla stabilità per la settima settimana consecutiva.

MILANO (15/05/2023)

-Pecorino Romano DOP 5 mesi di stagionatura e oltre: 13,90 - 14,20 €/Kg. (=)

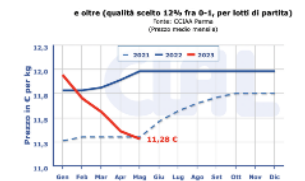
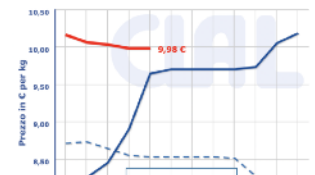

LATTIERO CASEARIO

Lattiero caseari. TENDENZE

Lattiero Caseario: "Il segno meno prevale"

Le principali quotazioni rilevate nel periodo della XVIII e XIX settimana 2023 "Latte spot e burro in flessione negativa". - (In allegato la Newsletter di Confcooperative Parma).

di Redazione Parma, 17 aprile 2023 - - (In allegato la Newsletter di Confcooperative Parma)(Virgilio - CLAL)

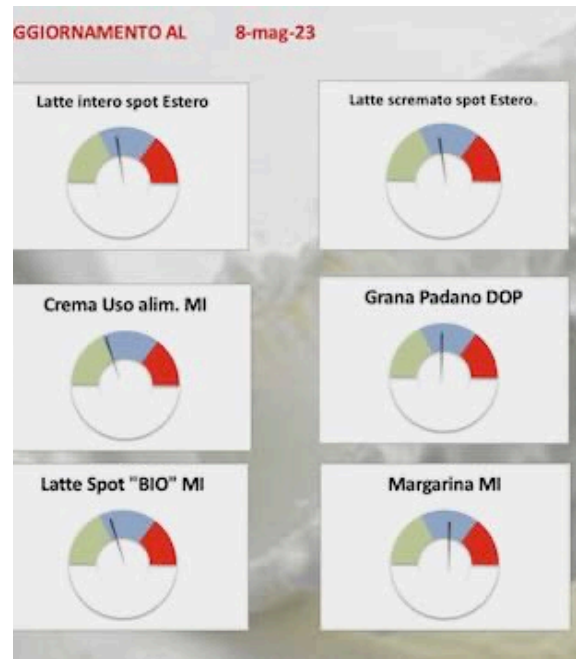

Lattiero Caseario

News Lattiero Caseario - n° 15 - 18° e 19° settimana - 8 maggio 2023

Lattiero Caseario: "Il segno meno prevale"

Le principali quotazioni rilevate nel periodo della XVIII e XIX settimana 2023 "Latte spot e burro in flessione negativa". - (In allegato la Newsletter di Confcooperative Parma).

di Redazione Parma, 8 maggio 2023 -

- (per accedere alle notizie sull'argomento [clicca qui](#))

#Filiera #Latte #DOP #formaggi
 #food #madeinitaly #lattierocasari
 @theonlyparmesan @ClaudioGuidetti
 @100MadeInItaly

(per accedere alle notizie sull'argomento [clicca qui](#))

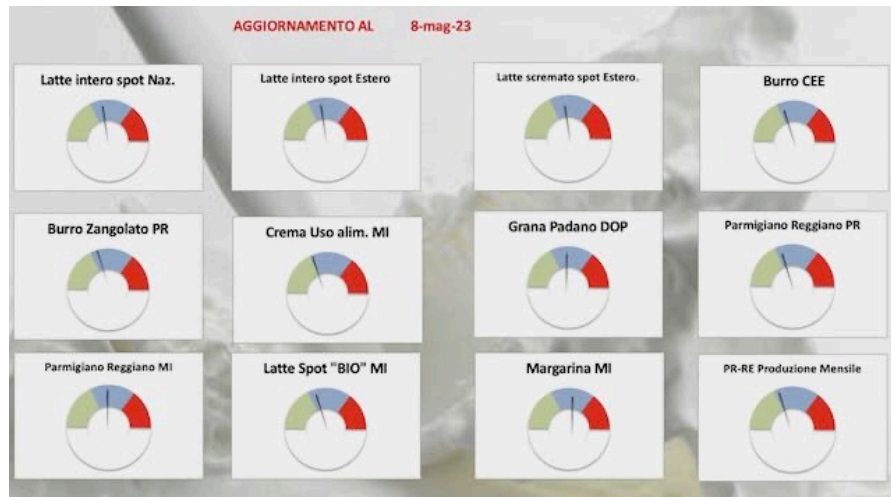

RIEPILOGO SETTIMANALE PREZZI
 LATTIERO CASEARIO
 N° 15- settimana 18 e 19 2023 8 maggio 2023

| FARMIGIANO REGGIANO | 01/05/23 | | 21/04/23 | | 06/05/23 | | 24/04/23 | | Variazione | |
|---------------------|----------|-------|----------|-------|----------|-------|----------|-------|------------|------------|
| | Min | Max | Min | Max | Min | Max | Min | Max | Min | Max |
| 12 mesi e oltre | 10,20 | 10,40 | 10,35 | 10,60 | -0,15 | -0,20 | 10,15 | 10,45 | 10,15 | 10,45 |
| 15 mesi e oltre | 10,40 | 10,80 | 10,50 | 11,00 | -0,10 | -0,20 | 11,30 | 11,40 | 11,30 | 11,40 |
| 18 mesi e oltre | 10,80 | 11,40 | 11,15 | 11,80 | -0,30 | -0,20 | 12,50 | 12,50 | 12,50 | 12,50 |
| 24 mesi e oltre | 12,50 | 12,75 | 12,80 | 12,90 | -0,30 | -0,20 | 13,00 | 13,00 | 13,00 | 13,00 |
| 30 mesi e oltre | 12,30 | 13,10 | 12,50 | 13,30 | -0,20 | -0,20 | 12,75 | 13,30 | 12,75 | 13,30 |
| | | | | | | | | | media | Precedente |
| | | | | | | | | | 10,00 € | 10,25 € |
| | | | | | | | | | | -0,25 € |

| PR-RE Produzione Mensile | mar-23 | mar-22 | % | Variazione | TOT 2022 | 2021 | Variazione | Variazione % | prezzo mensile | Precedente | dif |
|--------------------------|---------|---------|-------|------------|-----------|-----------|------------|--------------|----------------|------------|---------|
| | 367.228 | 369.827 | -0,71 | - 2.613 | 4.900.270 | 4.091.144 | 809.126 | -2% | 10,00 € | 10,25 € | -0,25 € |

| GRANA PADANO | 08/05/23 | | 24/04/23 | | Variazione | |
|---------------------|----------|-------|----------|-------|------------|------|
| | Min | Max | Min | Max | Min | Max |
| Fuori sale 60-90 gg | 7,20 | 7,25 | 7,70 | 7,75 | 0,00 | 0,00 |
| 9 mesi | 8,55 | 10,20 | 8,55 | 10,20 | 0,00 | 0,00 |
| 16 mesi | 8,55 | 10,20 | 8,55 | 10,20 | 0,00 | 0,00 |
| Riserva 20 mesi | 10,25 | 10,40 | 10,35 | 10,40 | 0,00 | 0,00 |
| | 0,00 | 0,00 | 0,00 | 0,00 | 0,00 | 0,00 |

| BURRO | 08/05/23 | | 24/04/23 | | Variazione | | 05/05/23 | | 21/04/23 | | Variazione | |
|----------------------------|----------|------|----------|------|------------|------|----------|------|----------|------|------------|------|
| | Min | Max | Min | Max | Min | Max | Min | Max | Min | Max | Min | Max |
| Burro CEE | 4,42 | 4,60 | 4,60 | 4,60 | -0,18 | 0,00 | 0,00 | 0,00 | 0,00 | 0,00 | 0,00 | 0,00 |
| Burro Centrifuga | 4,57 | 4,75 | 4,75 | 4,75 | -0,18 | 0,00 | 0,00 | 0,00 | 0,00 | 0,00 | 0,00 | 0,00 |
| Burro pastorizzato | 2,77 | 2,95 | 2,95 | 2,95 | -0,18 | 0,00 | 0,00 | 0,00 | 0,00 | 0,00 | 0,00 | 0,00 |
| Zangolato di crema fresche | 2,57 | 2,75 | 2,75 | 2,75 | -0,18 | 0,00 | 2,22 | 2,22 | 2,22 | 2,22 | -0,09 | 0,00 |

| CREMA E PANNA | 08/05/23 | | 24/04/23 | | Variazione | | 08/05/23 | | 24/04/23 | | Variazione | |
|--|----------|------|----------|------|------------|------|----------|------|----------|------|------------|-------|
| | Min | Max | Min | Max | Min | Max | Min | Max | Min | Max | Min | Max |
| Crema a uso alimentare (40%mg) | 2,14 | 2,24 | 2,24 | 2,24 | -0,10 | 0,00 | 0,00 | 0,00 | 0,00 | 0,00 | 0,00 | 0,00 |
| Panna centrifuga uso alimentare (40% mg) | | | | | | | 2,10 | 2,20 | 2,20 | 2,30 | -0,10 | -0,10 |
| Margarina | 1,70 | 1,80 | 1,70 | 1,80 | 0,00 | 0,00 | 0,00 | 0,00 | 0,00 | 0,00 | 0,00 | 0,00 |

| LATTE SPOT | 08/05/23 | | 24/04/23 | | Variazione | | 08/05/23 | | 24/04/23 | | Variazione | |
|---|----------|-------|----------|-------|------------|-------|----------|-------|----------|-------|------------|-------|
| | Min | Max | Min | Max | Min | Max | Min | Max | Min | Max | Min | Max |
| € /100 lt. | | | | | | | | | | | | |
| Latte crudo "spot" nazionale | 43,82 | 45,35 | 44,85 | 46,40 | -1,03 | -1,04 | 44,85 | 46,40 | 46,40 | 48,41 | -1,55 | -2,06 |
| Latte intero pastorizzato "spot" estero | 35,57 | 37,17 | 37,12 | 38,66 | -1,55 | -1,54 | 35,57 | 37,63 | 36,98 | 38,15 | -0,52 | -0,52 |
| Latte scremato pastorizzato "spot" estero | 13,97 | 15,53 | 14,49 | 15,53 | -0,52 | 0,00 | 12,42 | 13,97 | 14,48 | 15,53 | -2,07 | -1,56 |
| Latte Spot Biologico | 59,28 | 60,81 | 60,31 | 61,84 | -1,03 | -0,51 | 0,00 | 0,00 | 0,00 | 0,00 | 0,00 | 0,00 |

| PECORINO ROMANO DOP | 08/05/23 | | 24/04/23 | | Variazione | |
|---------------------------|----------|-------|----------|-------|------------|------|
| | Min | Max | Min | Max | Min | Max |
| Stagionato 5 mesi e oltre | 13,90 | 14,20 | 13,90 | 14,20 | 0,00 | 0,00 |
| | 0,00 | 0,00 | 0,00 | 0,00 | 0,00 | 0,00 |



MERCATO CEREALI

Cereali e dintorni. Severo rimbalzo della soia.

"L'accordo dei corridoi del Mar Nero scade il 18 c.m. e non è ancora certo il rinnovo".

di Mario Boggini - Officina Commerciale
Commodities

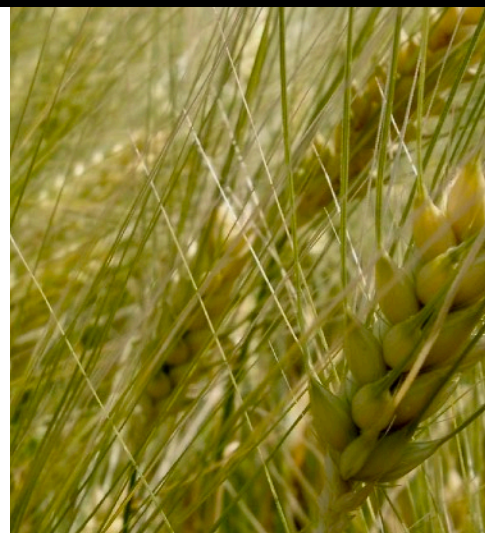

@Pastificio.Andalini #Pastificio.Andalini

Cereali e dintorni. Severo rimbalzo della soia.

"L'accordo dei corridoi del Mar Nero scade il 18 c.m. e non è ancora certo il rinnovo".

di Mario Boggini e Virgilio - Milano, 12 maggio 2023 - L'altra sera 21/05 Chicago

Chicago 11/05/2023

| | | | |
|-------------------|-------------------|-------------------|----------------|
| nag 1443,2 (+6,6) | lug 1405,4 (+1,4) | ago 1337,2 (+0,4) | set 1268 (+0, |
| nag 426,6 (+8,7) | lug 431,4 (+11,9) | ago 423 (+9,2) | set 409,9 (+6 |
| nag 50,91 (-0,94) | mag 51,15 (-0,90) | ago 50,95 (-0,88) | set 50,59 (-0, |
| nag 632,4 (-13) | lug 582,2 (-11,6) | set 515 (-7,6) | dic 513,6 (-7) |
| nag 614,2 (-14) | lug 627,2 (-14) | set 639 (-13,4) | dic 656,2 (-1 |

Le variazioni sulla seduta precedente in centesimi di dollaro per Bushel per i bollari per tonnellata corta per la farina.

ri sera

| | | |
|------------------|--------------------|--------------------|
| giu 227 (-0,75) | ago 223 (-2,25) | nov 223,75 (-1,75) |
| set 232 (-0,25) | dic 236,25 (-0,25) | dic 240 (-0,50) |
| ago 425 (-10,75) | nov 431,5 (-10,75) | feb 436,75 (-11) |

si le variazioni sulla seduta precedente in euro per tonnellata

Il mercato telematico in mattinata era in rialzo nel comparto soya e ha un andamento misto sui cereali.

Ieri sera si è assistito a un severo rimbalzo del comparto soya. Le cause sono principalmente finanziarie speculative/tecniche; era previsto un livello di resistenza per la farina a 420 \$ e per il seme a 1.440 cent di \$ per bushel, poi il mercato li ha toccati e rotti di poco, ma non è riuscito a sfondare e da lì il rimbalzo a quotazioni più alte.

Mentre il comparto cereali affonda per quanto già scritto, in una informativa ricevuta nottetempo si legge anche che: "L'accordo dei corridoi del Mar Nero scade il 18 c.m. e non è ancora certo il rinnovo".

Il mercato interno in pillole: cereali deboli ad eccezione dell'orzo che è in fase di congiuntura tra vecchio e nuovo raccolto si stima che dal Sud Italia la merce sarà disponibile dalla settimana 21. Cruscami in netto ridimensionamento specie per i farinacci di grano. Foraggi in fase di congiuntura tra vecchio e nuovo raccolto ma comunque in ribasso. Fibrosi fermi. Proteici, si sono ben ben ridimensionati, ma oggi vedremo la reazione alla variazione di ieri sera con quella in corso.

Da segnalare che da alcuni giorni si è tornati a faticare per ottenere quotazioni dai primari importatori sia sul pronto che sul 2024. (è un sistema di difesa)

Il comparto delle bioenergie registra una forte domanda di matrici fermentescibili, si consiglia a breve di approfittare del calo del comparto dei cruscami.



Indici Internazionali al 12 maggio 2023

L'indice dei noli B.D.Y. è salito a 1.608 punti, il petrolio wti è sceso a circa 71\$ al barile, il cambio €//\$ gira a 1,09239 ore 08,20.

| Indicatori del 12 maggio 2023 | | |
|-------------------------------|-------------------|--------------|
| Noli* | €//\$ | Petrolio WTI |
| 1.608 | 1,09239 ore 08,20 | 71,0 \$/bar |

Intervista Boggini sulla situazione delle materie prime e delle conseguenze della Guerra in Ucraina: <https://www.ruminantia.it/ucraina-disponibilita-e-prezzi-delle-materie-prim-le-considerazioni-di-mario-boggini/>

Vi segnaliamo 3 link interessanti <https://youtu.be/dwj32baom5A>
YT - <https://youtu.be/Gydsyq4BryM>
Ruminantia - <https://www.ruminantia.it/la-tempesta-perfetta-del-mercato-delle-materie-prim-cosa-emeglio-fare-2/>

Visitando il nostro sito Internet o cercandoci su Facebook (cliccando mi piace O.C.C) troverete dei tachimetri d'indicazione commerciale

(per accedere alle notizie sull'argomento [clicca qui](#))

@Pastificio.Andalini #Pastificio.Andalini

(* Noli - L'indicatore dei "noli" BDY è un indice dell'andamento dei costi del trasporto marittimo e dei noli delle principali categorie di navi dry bulk cargo, cioè quelle che trasportano rinfuse secche. Il BDI può anche costituire un indicatore del livello di domanda e offerta delle rinfuse secche.

Mario Boggini - esperto di mercati cerealicoli nazionali e internazionali - (per contatti +39 338 6067872) - Valori indicativi senza impegno, soggetti a variazioni improvvise. Questa informativa non costituisce servizio di consulenza finanziaria ed espone soltanto indicazioni-informazioni per aiutare le scelte del lettore, pertanto qualsiasi conseguenza sull'operatività basata su queste informative ricadono sul lettore.

Officina Commerciale Commodities srl - Milano



MERCATO CEREALI

Cereali e dintorni.
I dati dal USDA

Attesi con una certa apprensione i dati di USDA di venerdì scorso 12 maggio.

di Mario Boggini - Officina Commerciale Commodities



@Pastificio.Andalini #Pastificio.Andalini

Cereali e dintorni. I dati dal USDA

Attesi con una certa apprensione i dati di USDA di venerdì scorso 12 maggio.

di Mario Boggini e Virgilio - Milano, 15 maggio 2023 - CHIUSURA Chicago 12/05/2023

VENERDI' SERA 12/05 DATI U.S.D.A., il mercato attendeva questi dati con un certo nervosismo in quanto vengono elaborati su previsioni meteo estive. Con quest'alea di incertezza sono usciti dati con pochi margini rialzisti in quanto a livello mondiale, sulla carta, per la nuova campagna ci sarebbero produzioni e stock di corn e soia in forte recupero, stabili/inferiori invece quelli del grano.

CHIUSURA Chicago 12/05/2023

GRANO +7,6 | CORN +4 | SEMI -15,4 | FARINA +1,5 | OLIO -1,63

MINNEAPOLIS: GRANO SPRING luglio: 846 (+9,2) tra parentesi le variazioni sulla seduta precedente in centesimi di dollaro per Bushel per semi, corn e grano, in dollari per tonnellata corta per la farina.

MATIF: GRANO +2,75 | CORN -0,5 | COLZA -9 Tra parentesi le variazioni sulla seduta precedente in euro per tonnellata

Si segnala che i fondi di investimento hanno alleggerito le loro posizioni "lunghe" di semi di soya, ma hanno lasciato invariate le posizioni lunghe di farina di soya. A tal fine alleghiamo il sottostante schema (Tabella B) che riassume il mercato della farina di soya da luglio corrente anno a dicembre 24 espressi nella prima colonna come dato **dollari per tonnellata corta** e nella seconda colonna come **€ per tonnellata metrica**, attenzione però che manca il cosiddetto PREMIO/NOLO e questo nonostante l'indice dei noli sia calato di qualche cosa. Stanno rincarando molto in Brasile che non riesce per le sue infrastrutture portuali a reggere il maggior peso di lavoro, derivante dall'ammanco del raccolto argentino. (la produzione argentina '23 è ormai quantificata a circa soli 20 milioni di tonnellate)

| | | |
|--------|--------|--------|
| mag-23 | 428,10 | 434,37 |
| lug-23 | 432,90 | 439,24 |
| ago-23 | 423,40 | 429,60 |
| set-23 | 409,20 | 415,19 |
| ott-23 | 396,00 | 401,80 |
| dic-23 | 392,00 | 397,74 |
| gen-24 | 389,30 | 395,00 |
| mar-24 | 383,10 | 388,71 |
| mag-24 | 379,10 | 384,65 |
| lug-24 | 377,90 | 383,43 |
| ago-24 | 375,10 | 380,59 |
| set-24 | 371,60 | 377,04 |
| ott-24 | 366,60 | 371,97 |
| dic-24 | 366,70 | 372,07 |
| mar-25 | 362,30 | 367,61 |

(TABELLA B)

Come si può osservare dalla tabella B, per i mesi avanti i valori sono interessanti!

Mentre scriviamo il mercato telematico sta recuperando sul comparto far soya,

In ogni caso per meglio capire e valutare i dati USDA è sempre necessario attendere una o due sedute di mercato prima di prendere decisioni.

Pericolosa, invece la debolezza dell'euro che da 1,10€/€ dei giorni scorsi gira a 1,08€/€.



Il comparto delle **bioenergie** registra una forte domanda di matrici fermentescibili, si consiglia a breve di approfittare del calo del comparto dei cruscamì.

Indici Internazionali al 15 maggio 2023

L'indice dei noli B.D.Y. è salito a 1.558 punti, il petrolio wti è sceso a circa 70\$ al barile, il cambio €/€ gira a 1,08713 ore 08,14.

Indicatori del 15 maggio 2023

| Noli* | €/€ | Petrolio WTI |
|-------|-------------------|--------------|
| 1.558 | 1,08713 ore 08,14 | 70,0 \$/bar |

Intervista Boggini sulla situazione delle materie prime e delle conseguenze della Guerra in Ucraina: <https://www.ruminantia.it/ucraina-disponibilita-e-prezzi-delle-materie-prime-le-considerazioni-di-mario-boggini/>

Vi segnaliamo 3 link interessanti <https://youtu.be/dwj32baom5A>

YT - <https://youtu.be/Gydsyq4BryM>

Ruminantia - <https://www.ruminantia.it/la-tempesta-perfetta-del-mercato-delle-materie-prime-cosa-emeiglio-fare-2/>

Visitando il [nostro sito Internet](#) o cercandoci su [Facebook](#) (cliccando mi piace O.C.C) troverete dei tachimetri d'indicazione commerciale

(per accedere alle notizie sull'argomento [clicca qui](#))

@Pastificio.Andalini #Pastificio.Andalini

(*) Noli - L'indicatore dei "noli" BDY è un indice dell'andamento dei costi del trasporto marittimo e dei noli delle principali categorie di navi dry bulk cargo, cioè quelle che trasportano rinfuse secche. Il BDI può anche costituire un indicatore del livello di domanda e offerta delle rinfuse secche.

Mario Boggini - esperto di mercati cerealicoli nazionali e internazionali - (per contatti +39 338 6067872) - Valori indicativi senza impegno, soggetti a variazioni improvvise. Questa informativa non costituisce servizio di consulenza finanziaria ed espone soltanto indicazioni-informazioni per aiutare le scelte del lettore, pertanto qualsiasi conseguenza sull'operatività basata su queste informative ricadono sul lettore.

[Officina Commerciale Commodities srl - Milano](#)



MERCATO CEREALI

Cereali e dintorni.
Leggera flessione
dei prezzi

Due incendi al porto di Ravenna aumenta i problemi di logistica e sul mercato a breve arriveranno prodotti fermentescibili.

di Mario Boggini - Officina Commerciale Commodities



@Pastificio.Andalini #Pastificio.Andalini

Cereali e dintorni. Leggera
flessione dei prezzi

Due incendi al porto di Ravenna aumenta i problemi di logistica e sul mercato a breve arriveranno prodotti fermentescibili.

di Mario Boggini e Virgilio - Milano, 19 maggio 2023 - A seguire le chiusure di Chicago del 18/5/23

Chicago chiusure del 18/05

| | | | |
|--------|-------------------|-------------------|-------------------|
| SEMI | lug 1333,2 (-3,6) | ago 1269,4 (-5,2) | set 1203,6 (-2,2) |
| FARINA | lug 414,1 (-11,6) | ago 408 (-8,8) | set 397,4 (-6,2) |
| OLIO | mag 47,29 (+0,88) | ago 47,41 (+0,86) | set 47,37 (+0,92) |
| CORN | lug 555,2 (-6,2) | set 495,4 (-1,4) | dic 500,6 (+1,6) |
| GRANO | lug 611,6 (-13,6) | set 624,4 (-13,2) | dic 642,4 (-13,2) |

tra parentesi le variazioni sulla seduta precedente in centesimi di dollaro per Bushel per semi, com e grano, in dollari per tonnellata corta per la farina.

MATIF del 18/05

| | | | |
|-------|--------------------|--------------------|--------------------|
| CORN | giu 219,25 (0) | ago 214,75 (-2,5) | nov 215 (-2,75) |
| GRANO | set 222,25 (-3,25) | dic 228,5 (-2,5) | mar 233 (-2,25) |
| COLZA | ago 403,5 (+7) | nov 412,75 (+8,25) | feb 419,75 (+7,25) |

Tra parentesi le variazioni sulla seduta precedente in euro per tonnellata

Come si può osservare, il mercato è sceso ancora per alcuni prodotti come "quotazioni di base" e sono stati raggiunti i valori di ottobre '22, ma potrebbe scendere ancora al seguito di un rallentamento dell'economia mondiale visti i rallentamenti in Cina ed in Europa. I fondi di investimento stanno alleggerendo le loro posizioni lunghe.

Il rinnovo per altri due mesi dei corridoi del Mar Nero ha influito sul calo, ma a tal proposito segnaliamo che sono ben 69 le navi in attesa di ispezione al Bosforo, altre decine di navi sono invece in attesa nei porti della Turchia!

A pesare è il calo delle quotazioni e l'indebolimento dell'euro sul dollaro

Il mercato in pillole: cereali veramente pesanti a parte l'orzo che è in fase congiunturale, il mercato sente il peso degli arrivi dall'Ucraina. (da luglio '22 per vie navali sono arrivati da noi due milioni di tonnellate). Cruscami hanno ancora spazio al ribasso anche se sarà momentaneo. Fibrosi stabili. Foraggi cedenti, ma con mercati confusi e qualità difforni. Proteici in ribasso.

Però su quanto sopra scritto pesa e peserà quanto successo in Emilia-Romagna e principalmente a Ravenna, dove in questi giorni il porto ha avuto problemi causa due incendi, uno in un magazzino e uno ad una infrastruttura di scarico e carico, in due diversi punti creando quindi altri disagi interni. Da questo sta derivando un improvviso appesantimento di traffico su altri punti di carico portuali e silos interni con un rapido stravolgimento della logistica su gomma (e a breve anche su alcuni



prezzi?). Quindi chi ha necessità sul breve periodo tenga conto di questa criticità.

Inoltre, il meteo inclemente sta minando le fienagioni, e gli erbai primaverili, interessando anche i cereali quali grano, orzo e triticale.

Il comparto delle **bioenergie** registra una forte domanda di matrici fermentescibili, è quindi auspicabile, a breve, di approfittare del calo del comparto dei cruscami (iniziate a fare scorta da ora! senza attendere il minimo che potrebbe durare poco). Potrebbero arrivare in un prossimo futuro delle basi fermentescibili da danni portuali, per questo chi fosse interessato contatti lo studio OCC.

Indici Internazionali al 19 maggio 2023

L'indice dei noli B.D.Y. è sceso a 1.402 punti, il petrolio wti è salito a circa 72\$ al barile, il cambio €/€/\$ gira a 1,07830 ore 08,54.

| Indicatori del 19 maggio 2023 | | |
|-------------------------------|-------------------|--------------|
| Noli* | €/€/\$ | Petrolio WTI |
| 1.402 | 1,07830 ore 08,54 | 72,0 \$/bar |

Intervista Boggini sulla situazione delle materie prime e delle conseguenze della Guerra in Ucraina: <https://www.ruminantia.it/ucraina-disponibilita-e-prezzi-delle-materie-prim-le-considerazioni-di-mario-boggini/>

Vi segnaliamo 3 link interessanti <https://youtu.be/dwj32baom5A>

YT - <https://youtu.be/Gydsyq4BryM>

Ruminantia - <https://www.ruminantia.it/la-tempesta-perfetta-del-mercato-delle-materie-prim-cosa-eme-glio-fare-2/>

Visitando il [nostro sito Internet](#) o cercandoci su [Facebook](#) (cliccando mi piace O.C.C) troverete dei tachimetri d'indicazione commerciale

(per accedere alle notizie sull'argomento [clicca qui](#))

@Pastificio.Andalini #Pastificio.Andalini

(* Noli - L'indicatore dei "noli" BDY è un indice dell'andamento dei costi del trasporto marittimo e dei noli delle principali categorie di navi dry bulk cargo, cioè quelle che trasportano rinfuse secche. Il BDI può anche costituire un indicatore del livello di domanda e offerta delle rinfuse secche.

[Mario Boggini](#) - esperto di mercati cerealicoli nazionali e internazionali - (per contatti +39 338 6067872) - Valori www.cibusonline.net



MERCATO CEREALI

Cereali e dintorni. tendenze.

Mario Boggini - Officina Commerciale Commodities

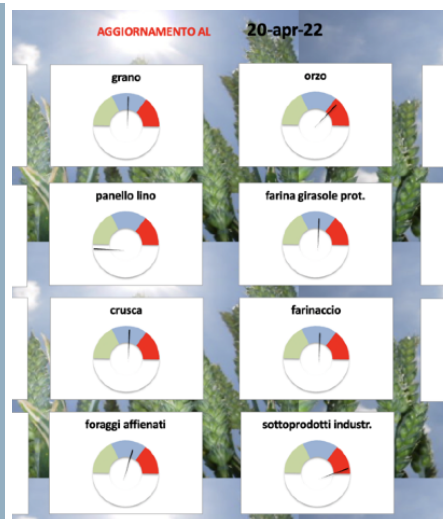

@Pastificio.Andalini #Pastificio.Andalini

Cereali e dintorni. Onda Rossa

Il debito pubblico statunitense spinge i fondi a ritirarsi dai future sulle Commodities. La finanza è la principale causa di questa ondata ribassista.

di Mario Boggini e Virgilio - Milano, 10 maggio 2023 - A seguire le chiusure di Chicago del 9/5/23

... segnali di tendenza fermi al 20 aprile 2022... Allo stato attuale delle cose le tendenze sarebbero "quotidiane", quindi intempestive e perciò inutili! **Gli aggiornamenti torneranno quando finalmente la Pace inizierà a manifestarsi.**

- Mario Boggini - esperto di mercati cerealicoli nazionali e internazionali -

Per contatti: Telefono +39 338 6067872 - Mai: info@officinacommerciale.it -

Web Site: <https://boggiocio.com>

Facebook: <https://www.facebook.com/OfficinaCommercialeCommodities/?ref=bookmarks>

(per accedere alle notizie sull'argomento [clicca qui](#))

@Pastificio.Andalini #Pastificio.Andalini

(*) Noli - L'indicatore dei "noli" è un indice dell'andamento dei costi del trasporto marittimo e dei noli delle principali categorie di navi dry bulk cargo, cioè quelle che trasportano rinfuse secche. Il BDI può anche costituire un indicatore del livello di domanda e offerta delle rinfuse secche.

Mario Boggini - esperto di mercati cerealicoli nazionali e internazionali - (per contatti +39 338 6067872) - Valori indicativi senza impegno, soggetti a variazioni improvvise. Questa informativa non costituisce servizio di consulenza finanziaria ed espone soltanto indicazioni-informazioni per aiutare le scelte del lettore, pertanto qualsiasi conseguenza sull'operatività basata su queste informative ricadono sul lettore.

[Officina Commerciale Commodities srl - Milano](#)

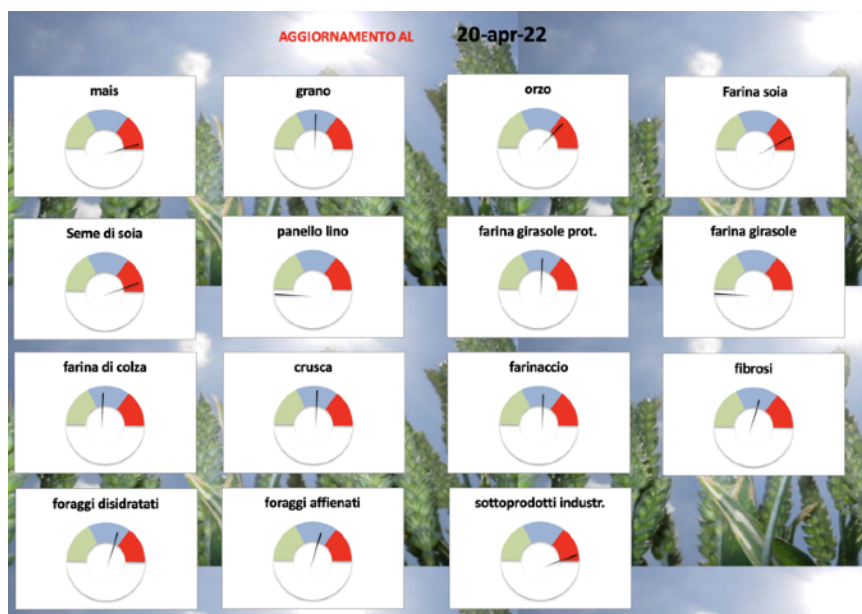

Andalini
pasto dal 1956
www.andalini.it



#parmigianoreggiano #agricoltura

Albo dei mangimi sti - nuova campagna pubblicitaria sulle riviste zootecniche specializzate

Spicca di più quello che non c'è nella nuova pagina promozionale dell'Albo Mangimisti che il Consorzio del Formaggio Parmigiano Reggiano sta proponendo da aprile sulle testate zootecniche specializzate. Non ci sono bovine, non ci sono stalle, non c'è latte. Ma c'è un bellissimo campo di sorgo, illuminato dal sole, tra l'azzurro del cielo e il verde degli alberi in quello che è un tipico scorcio di territorio del comprensorio del Parmigiano Reggiano.

Una scelta che vuole sottolineare – e lo si dice chiaramente nel messaggio contenuto nella pagina pubblicitaria – come il formaggio Parmigiano Reggiano è quello che è, ossia un'eccellenza mondiale, perché la materia prima con cui è prodotto è il latte, certo, ma anche il suo territorio, unico e in grado di dare sfumature di sapore e aroma inconfondibili. E se si parla di territorio si parla anche di materie prime per l'alimentazione delle bovine, che questo territorio unico devono rappresentare sempre di più.

Da qui la sfida per i prossimi anni che vede unito il Consorzio e i mangimisti iscritti all'Albo: utilizzare sempre di più materie prime prodotte nel comprensorio, riducendo progressivamente quelle di importazione. Ecco perché non c'è mais, ma sorgo in evidenza: una coltura che – anche in considerazione dei cambiamenti climatici in atto – si presta egregiamente ad un ruolo, se non di sostituzione, almeno di parziale rimpiazzo locale del mais, molto spesso di importazione.

E questo vale anche per gli altri cereali e per le proteaginose: i mangimi delle bovine che fanno latte da Parmigiano Reggiano avranno sempre più produzioni locali, rafforzando anno dopo anno un



legame con il territorio che il consumatore si aspetta ed è disposto a pagare. Non solo: aumenterà la sostenibilità della produzione, diminuendo l'impronta carbonica e rendendo ogni forma prodotta ancora più rispettosa dell'ambiente.

Certo è una sfida impegnativa, che prevede investimenti e un approccio diverso alla campagna, a partire dalla fienagione, in grado di aumentare quantità e qualità prodotte. Ma è una possibilità concreta di dare vita a un "campo largo" della filiera, che inglobi pure le produzioni agricole del territorio in un legame sempre più stretto con il Parmigiano Reggiano, per dare tipicità e valore anche alla produzione agricola.

**ALBO FORNITORI
MANGIMI
PER IL CONSORZIO
PARMIGIANO REGGIANO**

Per una DOP
come la nostra
il territorio
fa parte del prodotto.

Consorzio e mangimisti lavorano
per rinforzare il legame tra vacche e territorio,
riducendo le materie prime di provenienza esterna,
e per utilizzarne di nuove più sostenibili.

PARMIGIANO
REGGIANO

Quello zero è uno solo.

parmigianoreggiano.com

Segui i nostri social
e visita il sito alboformatori.it

CIBUS

Agenzia Stampa Elettronica
Agroalimentare - iscritta al
tribunale di Parma al n° 24 il
13 agosto 2002.

cibus@nuovaeditoriale.net

www.cibusonline.net

SOCIETA' EDITRICE NUOVA EDITORIALE Soc. coop.

Via G. Spadolini, 2 43022 -
Monticelli Terme (Parma)

www.nuovaeditoriale.net

codice fiscale - partita iva
01887110342

iscritta al registro imprese di
Parma 24929

testata editoriale iscritta al R.O.C.
al numero 4843

direttore responsabile
lamberto colla



#NOBILI #Macchine #Federacma

AGRICOLTURA: le nuove sfide per il mercato delle macchine agricole in dibattito a Veronafiere

By *meccagri* 16 maggio 2023 -

Le risorse messe a disposizione dal **Piano Nazionale di Ripresa e Resilienza** e il **Fondo Innovazione**, i sempre più **emergenti produttori orientali** e il **lato femminile del mondo dei trattori**. Sono questi i temi su cui si concentrerà il **TAO, Tractor Agricultural Observatory**, il format dedicato ai concessionari di macchine agricole nell'ambito dell'Automotive Dealer Day in scena a Verona Fiere. L'evento si terrà **mercoledì 17 maggio, alle ore 13:30**, nella Sala Vivaldi del polo fieristico veronese ed è organizzato da **Federacma**, Federazione Confcommercio che raggruppa le associazioni nazionali dei rivenditori di macchine agricole e da **Maurizio Sala**, project manager Tao-Vincom per conto di **Quintegia**.

A discutere sulle opportunità e le ricadute commerciali del Pnrr e dell'ultima Legge di Bilancio nonché delle grandi acquisizioni e sulle evoluzioni dei contratti di concessione ed agenzia saranno il **presidente di Federacma, Andrea Borio**, e **Roberto Rinaldin** (Rinaldin Group e presidente **Climmar**, associazione dei dealer europei di macchine agricole). Il secondo focus si concentrerà sul sempre

#caseifici #parmigianoreggiano

Caseifici aperti: oltre 13.000 visitatori alla scoperta dei segreti del Parmigiano Reggiano

Grande successo per l'edizione primaverile dell'evento dedicato alla produzione della Dop più amata e più premiata del mondo. Le visite guidate ai caseifici, alle stalle e ai magazzini di stagionatura torneranno sabato 7 e domenica 8 ottobre 2023

Grande successo per l'edizione primaverile di Caseifici Aperti, promossa dal Consorzio del Parmigiano Reggiano e svoltasi sabato 15 e domenica 16 aprile: oltre 13.000 partecipanti hanno visitato i 49 caseifici aderenti in tutte le province della Zona di Origine (Parma, Reggio Emilia, Modena, Bologna alla sinistra del fiume Reno e Mantova alla destra del Po),



maggiore peso dei costruttori asiatici – tra cui **India, Cina e Turchia** – sul mercato europeo e nazionale e le loro novità elettriche e a ridottissime emissioni. Ne parleranno **Marco Fiaccadori** (Fiaccadori Soluzioni, distributore unico della coreana Kioti e dell'indiana Solis) e la giornalista ed esperta di agrimeccanica, **Michela Lugli**.

Infine, spazio alle **“signore dei trattori”**, ovvero ad esperienze e sfide in rosa in un mondo tradizionalmente a trazione maschile. Parteciperanno **Silvia Scabini** (Gaddo&Scabini e

referente **Unagreen**), **Cinzia Ubaldi** (Agriubaldi), **Marika Stefan** (Tractor Service e referente **Unaservice**) con la moderazione di **Myriam Conti**, **responsabile comunicazione Federacma**. Sarà l'occasione per scoprire come anche in quest'ambito commerciale, storicamente relegato al mondo maschile, le donne interpretano in maniera innovativa e intraprendente i ruoli gestionali e apicali.

Tao - Tractor Agricultural Observatory

Mercoledì 17 maggio
Ore 13:30
Sala Vivaldi – Verona Fiere
info: segreteriaeventi@federacma.it

NOBILI SPA

(Nobili.com)

www.gazzettadellemlia.it
www.cibusonline.net

Link Utili

Video intervista Ing Montanari EIMA 2023:

<https://youtu.be/McY4m5RzUoY>

Video intervista R&D Nobili: https://youtu.be/2m_QSvZRHow

Nobili 75 anni: https://www.nobili.com/userfiles/News/files/NOBILINEWS_2021.pdf



nell'appuntamento che ha dato a tutti – dai foodies e appassionati ai curiosi di tutte le età - la possibilità di immergersi nella produzione della Dop più amata e premiata del mondo. Visite guidate ai caseifici, alle stalle e ai magazzini di stagionatura, spacci aperti, eventi per bambini e degustazioni, uniti alla passione dei casari, hanno offerto la possibilità di prendere parte a un tour nella zona d'origine del Parmigiano Reggiano e nelle sue terre ricche di storia, arte e cultura. La due giorni tornerà per l'edizione autunnale sabato 7 e domenica 8 ottobre 2023.

Lo scopo di Caseifici Aperti e dell'accoglienza turistica nei caseifici è quello di contribuire a generare una relazione con i turisti che transitano nel territorio

che possa continuare anche dopo la visita, offrendo la possibilità di acquistare e ricevere il Parmigiano Reggiano direttamente a casa attraverso il portale shop.parmigianoreggiano.com. Quella dei foodies che desiderano scoprire i luoghi di produzione della Dop è una domanda in costante aumento: basti pensare che nell'arco del 2022 sono stati ben 150.000 i turisti che hanno visitato i caseifici del Parmigiano Reggiano.

«Dopo l'edizione precedente, in cui abbiamo avuto sul territorio oltre 10.000 appassionati», ha dichiarato Nicola Bertinelli, presidente del Consorzio, «sono stati oltre 13.000 i visitatori che hanno partecipato Caseifici Aperti questo fine settimana: numeri significativi che testimoniano l'amore per il nostro formaggio. Se il Parmigiano Reggiano è la Dop più premiata al mondo è merito soprattutto dei valori che legano il nostro prodotto al territorio e di una filiera che ogni giorno impegna 2.600 allevatori e oltre 300 caseifici artigianali nella ricerca dell'eccellenza assoluta. Siamo felici di avere dato agli appassionati la possibilità di intraprendere un viaggio alla scoperta della storia e della produzione di un simbolo del Made in Italy, un'icona del nostro stile di vita amata dai consumatori in Italia e all'estero».

Allarme Listeria e Salmonella rispettivamente in due diversi salami

16 maggio 2023 -

Batterio Listeria del salame nostrano dolce a marchio Mariga, scatta il richiamo. Arriva un'allerta del ministero della Salute. Cosa fare per tutelare la salute

Arriva un'allerta sul portale del ministero della Salute, dedicato agli avvisi dei prodotti non conformi, a tutela della salute dei consumatori, riguardo un lotto di salame nostrano dolce a marchio Mariga per la presenza di Listeria monocytogenes rilevata in autocontrollo. Il prodotto in questione è venduto in pezzi da 800 grammi con il numero di lotto 41/2023. Il salame richiamato è stato prodotto dall'azienda Mariga Giuseppe & C. Sas nello stabilimento di via dell'Industria 14/E, frazione Cavazzale, a Monticello Conte Otto, in provincia di Vicenza. A scopo precauzionale, Giovanni D'Agata, presidente dello "Sportello dei

#Maltempo #alluvione #Romagna

Maltempo. In Emilia-Romagna salgono a 23 i fiumi e corsi d'acqua esondati e sono 41 i Comuni coinvolti.

Oltre 400 le strade comunali, provinciali e statali interrotte. Ancora in corso le operazioni per mettere in sicurezza le persone in abitazioni a rischio, oltre 10mila gli evacuati soprattutto dalle province di Bologna, Forlì-Cesena e Ravenna

Impegnati circa 600 Vigili del Fuoco, 300 arrivati da fuori regione che hanno finora garantito oltre 430 interventi con l'impiego di 200 mezzi e 3 elicotteri. Attese ulteriori precipitazioni intermittenti, nelle prossime ore, fino alla notte

Bologna, 17 maggio 2023 – Sono ancora in corso le operazioni per mettere al sicuro chi si trova



Diritti", raccomanda di non consumare il prodotto e restituirlo al punto vendita d'acquisto dove sarà rimborsato o al Servizio igiene degli alimenti e



nutrizione della ASL locale.

Allarme salmonella, ritirato dal commercio il Bastone di Salame Dolce e il Filone di Salame a marchio Salumificio Colombo Luigi srl. Invito a non consumarli e a restituirli al punto vendita



nelle abitazioni a rischio nelle zone colpite dal maltempo.

Impegnati circa 600 vigili del fuoco, di cui 300 arrivati da fuori regione, che hanno finora garantito oltre 430 interventi con l'impiego di 200 mezzi e 3 elicotteri.

In volo per tutta la giornata anche l'elicottero del 118 di Ravenna per l'evacuazione di persone fragili. Mentre sono attese ulteriori precipitazioni intermittenti, nelle prossime ore, fino alla notte.

È questo l'ultimo **aggiornamento dell'emergenza** che sta colpendo l'Emilia-Romagna da quasi 48 ore.

Al momento sono oltre 10.000 le persone evacuate dalle proprie case, principalmente tra le province di Bologna, Forlì Cesena e Ravenna.

Il Comando operativo di vertice interforze (COVI) ha attivato 5 elicotteri, 9 gommoni e 6 lagunari,

Richiamo per rischio microbiologico del Bastone di Salame Dolce e il Filone di Salame a marchio Salumificio Colombo Luigi srl. Per il ministero della Salute è un "prodotto non idoneo al consumo. E si invitano i consumatori a non consumarlo e a riportarlo al punto vendita per il rimborso". Nel salume è stata rilevata la presenza di salmonella spp. Si tratta del Bastone di Salame Dolce da 250 grammi del lotto L859(1369) con data di scadenza 18 luglio 2023 e del Filone di Salame da 250 grammi del lotto 99L1369 con data di scadenza 18 luglio 2023, prodotti dal Salumificio Colombo Luigi Srl nello stabilimento in via Roma 21 a Pescate in provincia di Lecco. La salmonella è l'agente batterico più comunemente isolato nelle infezioni trasmesse da alimenti. La salmonellosi (infezione da salmonella) rientra tra le tossinfezioni alimentari. La salmonellosi trasmessa attraverso cibi o bevande contaminate causa prevalentemente nausea, vomito, diarrea e dolori addominali. A scopo precauzionale, Giovanni D'Agata, presidente dello "Sportello dei Diritti", raccomanda di non consumare i lotti del salame con la data di scadenza indicata e restituirli al punto vendita d'acquisto o al Servizio igiene degli alimenti e nutrizione della ASL locale.

oltre a 12 unità operative per il controllo degli argini, un aeromobile a pilotaggio remoto pronto per il monitoraggio, 7 battelli gonfiabili.

E sono in arrivo in serata 26 uomini e sei gommoni dalla Brigata San Marco.

La Capitaneria di Porto nazionale sta mettendo a disposizione 3 elicotteri, un aereo, 2 battelli e, in arrivo a Ravenna, 12 subacquei.

I Carabinieri rafforzeranno il presidio sul territorio grazie a squadre antischiaccallaggio e metteranno a disposizione 2 elicotteri, così come farà la Guardia di Finanza.

I volontari

Sono oltre 1200 i volontari oggi in campo per portare soccorso alla popolazione. Sono 700 quelli provenienti dai coordinamenti di tutte le provincie della Regione.

Circa 370 appartengono alle colonne mobili delle Regioni Toscana, Lombardia, Veneto, Friuli Venezia-Giulia, Piemonte, Umbria, Lazio e delle Provincie Autonome di Trento e Bolzano. 139 quelli appartenenti a 14 associazioni nazionali di protezione civile.

Dal 2 maggio, data dell'inizio del maltempo salgono così a oltre 7500 le giornate/uomo messe in campo dai volontari di protezione civile

Allagamenti e frane

In **41 comuni** si sono registrati almeno **50 esondazioni**.

Interessati 15 centri nel **bolognese**: Bologna, Budrio, Molinella, Medicina, Castel San Pietro, Imola, Mordano, Castel Guelfo, Castel del Rio, Fontanelice, Castenaso, Ozzano dell'Emilia, Pianoro, San Lazzaro di Savena, Sala bolognese; 13 nel **ravennate**: Brisighella, Conselice, Lugo, Massalombarda, Sant'Agata sul Santerno, Cotignola, Solarolo, Faenza, Castel Bolognese, Riolo Terme, Bagnacavallo, Russi, Cervia; 11 nel **forlivese-cesenate**: Forlì, Cesena, Cesenatico, Gatteo Mare, Gambettola, Savignano sul Rubicone, Mercato Saraceno, Castrocaro Terme e Terra del Sole, Gambettola, Meldola, Bertinoro; 2 nel **riminese**: Riccione e Santarcangelo di Romagna.

Sono **oltre 280 le frane**, di cui 120



particolarmente importanti in **58 comuni**:

- provincia di Bologna: Bologna, Imola, Borgo Tossignano, Castel del Rio, Montereenzio, Fontanelice, Loiano, Monte San Pietro, Monghidoro, Castel San Pietro Terme, Pianoro, Marzabotto, Monzuno,



Casalfiumanese, Sasso Marconi.

- provincia di Modena: Montecreto, Polinago, Rignano sulla Secchia, Marano sul Panaro, Pievepelago, Serramazzoni, Maranello, Sassuolo, Zocca, Pavullo nel Frignano, Fiorano modenese, Guiglia, Lama Mocogno, Montese.

- provincia di Forlì Cesena: Tredozio, Predappio,

Dovadola, Mercato Saraceo, Castrocaro Terme e Terra del Sole, Santa Sofia, Civitella di Romagna, Galeata, Roncofreddo, Modigliana, Altri 13 i corsi d'acqua con superamenti del livello 3 (allarme) della soglia idrometrica in alcune stazioni di rilevamento: Marecchia, benedetto, Ausa, Uso, Rubicone, Idice, Santerno, Premilcuore e Rocca San Casciano;

- provincia di Reggio Emilia: Canossa, Baiso, Carpineti, Toano e Villa Minozzo, Ventasso
- provincia di Ravenna: Casola Valsenio, Brisighella e Riolo Terme
- Provincia di Rimini: Casteldelci, Sant'Agata Feltria, Novafeltria, San Leo, Montescudo-Monte Colombo

Sono oltre 400 le strade comunali, provinciali e statali interrotte

La situazione dei fiumi e corsi d'acqua

Sono 23 fiumi e corsi d'acqua esondati, anche in più punti: Idice, Quaderna, Sillaro, Santerno, Senio, Lamone, Marzeno, Montone, Savio, Pisciatello, Lavino, Gaiana, Ronco, Sintria, Bevano, Zena, Rabbi, Voltre, Bidente, Ravone, Rio Cozzi, Rigossa, Savena. Altri 13 i corsi d'acqua con superamenti del livello 3 (allarme) della soglia idrometrica in alcune stazioni di rilevamento: Marecchia, Ausa, Uso, Rubicone, Idice, Santerno, Quaderna, Panaro, Samoggia, Ghironda, Lavino, Navile, Fiumi Uniti.

Red



Parmigiano Reggiano e Grana Padano insieme contro le pratiche ingannevoli



Parmigiano Reggiano e Grana Padano, le due DOP italiane più importanti al mondo, ancora insieme contro le pratiche ingannevoli per il consumatore e la concorrenza sleale, questa volta puntando l'attenzione al "sottocosto non dichiarato"

Dopo la delibera congiunta di due anni fa contro il Nutriscore, i Consorzi del Parmigiano Reggiano e del Grana Padano ancora insieme per dire no alle pratiche commerciali ingannevoli che confondono il consumatore

Reggio Emilia, 17 maggio 2023 - I Consorzi di Tutela del Formaggio Parmigiano Reggiano e del Formaggio Grana Padano ancora una volta insieme per **dire no a concorrenza sleale e alimentata con prezzi sottocosto attraverso pratiche che svalorizzano i prodotti DOP più conosciuti e apprezzati nel mondo**. I due consorzi di tutela hanno fatto gioco di squadra, approvando la medesima delibera volta a garantire il riconoscimento del reale valore dei formaggi DOP.

Nel corso di un collegamento a "camere congiunte", i Consigli di amministrazione dei due consorzi hanno deliberato all'unanimità che: **"la vendita al pubblico di Parmigiano Reggiano e/o Grana Padano ad un prezzo inferiore a quello risultante dalle fatture di acquisto in tutti gli eventuali passaggi commerciali intermedi fino al fornitore del prodotto in oggetto è considerata misura svalorizzante la Dop Parmigiano Reggiano / Grana Padano ai sensi dell'Reg. 1151/2012, art. 45, lett. "f"**.

Ricordiamo che **la normativa in materia di sottocosto tutela solamente l'ultimo passaggio, quello della fattura di acquisto del negozio con vendita al pubblico** (Dpr. 6/4/2001 n. 218). Negli ultimi anni sono frequenti e in espansione **pratiche commerciali nelle quali la dichiarazione del "sottocosto" viene a norma di legge elusa nel momento in cui la riduzione del prezzo rispetto a quella praticata dal fornitore del prodotto finito avviene nell'ambito di passaggi commerciali intermedi**, spesso afferenti o riconducibili alla stessa organizzazione d'impresa. In tali situazioni, in particolare con riferimento ai prodotti DOP in oggetto dotati di enorme reputazione e valore, si generano rischi di gravi danni legati: alla ingannevole percezione del prezzo trasmessa al consumatore, alla condizione di concorrenza sleale che si genera tra gli operatori al dettaglio nel mercato locale di riferimento, e ai riflessi speculativi che possono scaricarsi sul mercato all'offerta.

In considerazione della delibera, i Consorzi porteranno avanti tre misure, a partire da un "protocollo di sorveglianza" per il monitoraggio dei possibili casi di pratica svalorizzante "prezzi al consumo svalorizzanti", affiancato da una "procedura di irrogazione di azioni correttive" dei casi riscontrati prevedendo, quale principio di base, la sospensione delle attività/collaborazioni di entrambe i Consorzi con la catena/gruppo coinvolto dalla pratica in oggetto (o dal rifiuto della verifica). Infine saranno definite le "Linee guida" del protocollo di sorveglianza e della Procedura azioni correttive che dovranno essere preventivamente divulgate agli operatori del dettaglio, ed agli operatori commerciali fornitori dei formaggi Dop in oggetto.

I Consigli di amministrazione, in considerazione degli elementi che emergeranno da questa attività di "sorveglianza", attiveranno azioni ulteriori tese a tutelare le denominazioni coinvolte.

"Crediamo nel gioco di squadra. Già due anni fa siamo scesi in campo, insieme agli amici del Grana Padano, contro il sistema di etichettatura a semaforo. Ora affrontiamo insieme una nuova sfida che è quella di adottare provvedimenti volti a contrastare il 'sottocosto non dichiarato' che svalorizza l'immagine e il valore dei nostri formaggi. I Consorzi dedicano importanti investimenti alle collaborazioni con gli operatori del retail al fine di perseguire gli obiettivi istituzionali di valorizzazione della denominazione, di promozione del prodotto e del suo consumo. Abbiamo pertanto ritenuto necessario definire linee guida e un protocollo di sorveglianza, monitorando i possibili casi di pratiche svalorizzanti e prevedendo azioni correttive che le scoraggino" ha affermato Nicola Bertinelli, presidente del Consorzio Parmigiano Reggiano.

"Siamo convinti che questa delibera e l'impegno comune dei Consorzi Grana Padano e Parmigiano Reggiano vadano a beneficio dei consumatori, che potranno così finalmente trovare chiarezza sugli scaffali e scegliere in assoluta tranquillità – commenta Renato Zaghini, presidente del Consorzio Tutela Grana Padano – I risultati commerciali raccolti anche all'estero confermano che sono la qualità garantita e la genuinità del prodotto a convincere i consumatori a scegliere, ad un prezzo equo e in linea con i trend dei costi. Tutelare dei formaggi che qualificano l'agroalimentare italiano nel mondo distinguendolo dai prodotti civetta che tendono invece a sfruttare il nostro prestigio copiandoci malamente è il nostro impegno solenne. Con gli amici del Parmigiano Reggiano, i produttori di Grana Padano hanno la responsabilità di essere i capofila di un sistema trainante per l'export italiano che, insieme, ancora una volta, vogliamo sostenerlo e farlo crescere, cominciando da casa nostra".



[Pasta Andalini](#)



[Mulino Formaggi srl](#)



[Confcooperative Parma](#)

[Power Energia Società Cooperativa](#)



[ITE Italian Tourism Expo](#)