

Newsletter Lattiero Caseario

n° 26 - settimana 31° - 32°/2023

del 7 agosto 2023



News Lattiero Caseario - n° 26
 31° e 32° settimana
 - 7 agosto 2023

Lattiero Caseario: "Prezzi variabili."

Le principali quotazioni rilevate nel periodo della XXXI e XXXII settimana 2023 " Cedono il parmigiano e il pecorino. Stabili il burro e il latte. Verona chiusa". - (In allegato la Newsletter di Confcooperative Parma).

di Redazione Parma, 7 agosto 2023 -

LATTE SPOT – Milano, i listini sono leggermente instabili. A Verona la borsa è chiusa il 7/8/2023. Leggera flessione negativa del prezzo del latte Bio milanese.

	VR (07/08/2023)	MI (07/08/2023)
Latte crudo spot Nazionale	53,61 55,16 (=)	52,07 53,61 (-)
Latte Intero pastorizzato estero	47,94 48,97 (=)	47,43 47,94 (=)
Latte scremato pastorizzato estero	22,77 23,81 (=)	21,74 23,81 (=)
Latte spot BIO nazionale		61,34 62,89 (-)

BURRO E PANNA – Alla Borsa Merci di Milano i listini del burro restano stabili. La crema invece in controtendenza risale (+2 cent). Alla borsa di Parma lo zangolato cede altri -5 cent così come la Borsa di Reggio Emilia. La Borsa Veronese invece è chiusa il 7/8. Margarina stazionaria, ripropone i prezzi di aprile.

Borsa di Milano (07/08/2023)

BURRO CEE: 4,30 Kg. (=)
 BURRO CENTRIFUGA: 4,45 €/Kg. (=)
 BURRO PASTORIZZATO: 2,65 €/Kg. (=)
 BURRO ZANGOLATO: 2,45 €/Kg. (=)
 CREMA A USO ALIMENTARE (40%mg): 2,26 €/Kg. (+)
 MARGARINA luglio 2023: 1,55 – 1,65 €/kg (-)

Borsa di Verona (07/08/2023) - (Borsa chiusa)

PANNA CENTRIFUGA A USO ALIMENTARE: 2,25 2,35 €/Kg.

Borsa di Parma 4 agosto 2023 (-)

BURRO ZANGOLATO: 2,05 €/Kg.

Borsa di Reggio Emilia 1 agosto 2023 (-)

BURRO ZANGOLATO: 2,05 – 2,05 €/kg.

GRANA PADANO– Milano (07/08/2023) – Il Grana Padano mantiene i prezzi alla ottava precedente.

- Grana Padano 9 mesi di stagionatura e oltre: 8,65 – 8,80 €/Kg. (=)
 - Grana Padano 16 mesi di stagionatura e oltre: 9,80– 10,15 €/Kg. (=)
 - Grana Padano Riserva 20 mesi di stagionatura e oltre: 10,25 – 10,40 €/Kg. (=)
 - Fuori sale 60-90 gg: 7,45 – 7,50€/Kg. (=)

PARMIGIANO REGGIANO – Parma 4 agosto 2023 – A Parma i prezzi perseverano nella stabilità anche in questa prima di agosto mentre a Milano i listini cedono 10 centesimi.

PARMA (04/08/2023) MILANO (07/08/2023)

-Parmigiano Reggiano 12 mesi di stagionatura e oltre: 9,85 - 10,10 €/Kg. (=) - 9,80 - 10,10 €/kg (-)
 -Parmigiano Reggiano 15 mesi di stagionatura e oltre: 10,15 – 10,55 €/Kg. (=) -
 -Parmigiano Reggiano 18 mesi di stagionatura e oltre: 10,75 – 11,40 €/Kg. (=) -10,80 – 11,05 €/kg (-)
 -Parmigiano Reggiano 24 mesi di stagionatura e oltre: 11,45 – 12,05 €/Kg. (=) - 11,45 – 12,00 €/kg (-)
 -Parmigiano Reggiano 30 mesi di stagionatura e oltre: 12,20 –13,00 €/Kg. (=) - 12,20 – 12,75 €/kg (-)

PECORINO ROMANO DOP – Milano 7 agosto 2023 – A Milano il prezzo scende di altri 10 centesimi / Kg.

MILANO (07/08/2023)

-Pecorino Romano DOP 5 mesi di stagionatura e oltre: 13,30 – 13,60 €/Kg. (-)

(per accedere alle notizie sull'argomento [clicca qui](#))

A SEGUIRE I DATI RIPORTATI DAGLI ULTIMI BOLLETTINI UFFICIALI PUBBLICATI





Parma 28/07/2023

Lotti venduti produzione 2022
Percentuale sul vendibile

I LOTTO	II LOTTO	III LOTTO	TOTALE
70	54	1	125
97,2%	75%	1,4%	57,9%

COLLINA E ALTA PIANURA

Comune FONTANELLATO	Produzione 2022 Maggio - Agosto		
€Kg 9,70	Tutto il marchiato di 1°		
Pesatura		Pagamento	
4m	al 15° mese	4m	al 15° mese

Comune MONTECHIARUGOL	Produzione 2022 Maggio - Agosto		
0			
€Kg 9,70	Tutto il marchiato di 1°		
Pesatura		Pagamento	
4m	al 15° mese	4m	al 15° mese

Comune PARMA	Produzione 2022 Maggio - Agosto vendita settimana precedente		
€Kg 9,75	Tutto il marchiato di 1°		
Pesatura		Pagamento	
4m	al 14° mese	4m	al 14° mese



Reggio Emilia 18/07/2023

Lotti venduti produzione 2022

Percentuale sul vendibile

I LOTTO	II LOTTO	III LOTTO	TOTALE
50	48	1	99
98%	94,1%	2%	65,1%

COLLINA E ALTA PIANURA

Comune
 REGGIO
 NELL'EMILIA
 €Kg
 9,75

Produzione 2022
 Maggio - Agosto
 Tutto il marchiato di 1°

Pesatura		Pagamento	
4 M	13°M	4 M	13°M

BASSA PIANURA

Comune
 CAMPEGINE
 €Kg
 9,80

Produzione 2022
 Maggio - Agosto
 Tutto il marchiato di 1°

Pesatura		Pagamento	
2 M	30/07	2 M	30/07
2 M	30/09	2 M	30/09

Comune
 REGGIO
 NELL'EMILIA
 €Kg
 9,75

Produzione 2022
 Maggio - Agosto
 Tutto il marchiato di 1°

Pesatura		Pagamento	
4 M	13°M	4 M	13°M

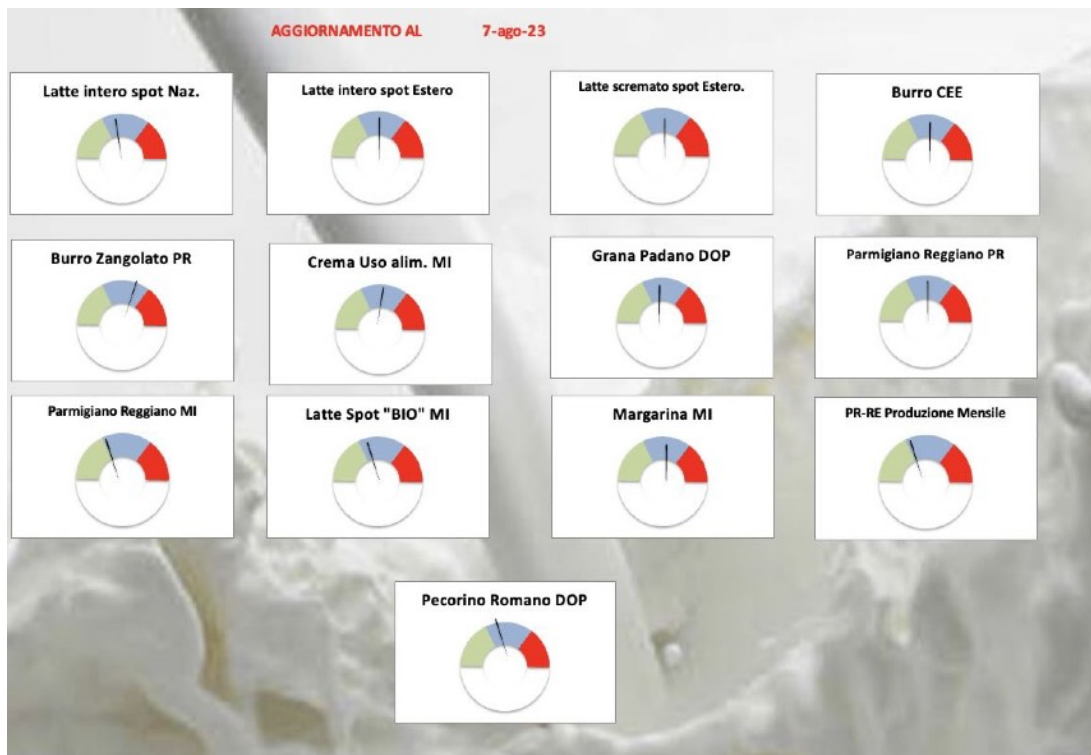

Mantova 06/7/2023

 Lotti venduti produzione 2022
 Percentuale sul vendibile

I LOTTO	II LOTTO	III LOTTO	TOTALE
10	3	1	14
52,6%	15,8%	5,3%	24,6%

BASSA PIANURA

Comune
GONZAGA

Produzione 2022
Maggio - Agosto

€/Kg
9,80

Tutto il marchiato di 1°

Pesatura

Pagamento

4mesi

14.5 mesi

4mesi

14.5 mesi

VARIAZIONE % DELLA PRODUZIONE SU ANNO PRECEDENTE

GRAFICO DATI TABELLARI

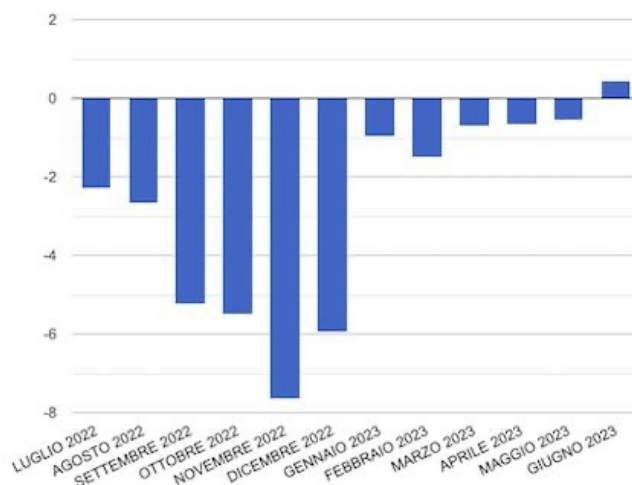

FONTE: REGISTRO DI PRODUZIONE DEI CASEIFICI



CONFCOOPERATIVE

Parma

Modena-Bologna 3/07/2023

	I LOTTO		II LOTTO		III LOTTO		TOTALE	
	MO	BO	MO	BO	MO	BO	MO	BO
<i>Vendite produzione 2022</i>	38	5	28	5	4	0	70	10
<i>Percentuale sul vendibile</i>	97,4 %	83,3 %	73,7 %	83,3 %	10,5 %	0 %	60,9 %	55,6 %

BASSA PIANURA

Comune

GONZAGA

Produzione 2022

Maggio - Agosto

€Kg

9,80

Tutto il marchiato di 1°

Pesatura

Pagamento

4mesi

14.5 mesi

4mesi

14.5 mesi



CONFCOOPERATIVE

FEDAGRIPESCA

Parma



RIEPILOGO SETTIMANALE PREZZI

LATTIERO CASEARIO

N° 26- settimana 31 e 32 2023 7 agosto 2023

PARMIGIANO REGGIANO

Data	Parma				Variazione				Milano				Variazione											
	04/08/23		28/07/23		Min		Max		07/08/23		31/07/23		Min		Max									
12 mesi e oltre	Min	9,85	Max	10,10	Min	9,85	Max	10,10	Min	0,00	Max	0,00	Min	9,80	Max	10,10	Min	9,90	Max	10,20	Min	-0,10	Max	-0,10
15 mesi e oltre	Min	10,15	Max	10,55	Min	10,15	Max	10,55	Min	0,00	Max	0,00	Min		Max		Min		Max		Min	0,00	Max	0,00
18 mesi e oltre	Min	10,75	Max	11,40	Min	10,75	Max	11,40	Min	0,00	Max	0,00	Min	10,80	Max	11,05	Min	10,90	Max	11,15	Min	-0,10	Max	-0,10
24 mesi e oltre	Min	11,45	Max	12,05	Min	11,45	Max	12,05	Min	0,00	Max	0,00	Min	11,45	Max	12,10	Min	11,55	Max	12,00	Min	-0,10	Max	0,10
30 mesi e oltre	Min	12,20	Max	13,00	Min	12,20	Max	13,00	Min	0,00	Max	0,00	Min	12,30	Max	12,85	Min	12,20	Max	12,75	Min	0,10	Max	0,10

	giu-23	giu-22	%	Variazione	TOT 2022	2021	Variazione	Variazione %	media prezzo mensile	Precedente	diff
PR-RE Produzione Mensile Cumulata	2.097.687	2.111.698	-0,66	-14.011	4.002.270	4.091.144	-88.874	-2%	9,76 €	9,85 €	-0,09 €

GRANA PADANO

Data	Milano				Variazione							
	07/08/23		31/07/23		Min		Max					
Fuori sale 60-90 gg	Min	7,50	Max	7,55	Min	7,50	Max	7,55	Min	0,00	Max	0,00
9 mesi	Min	8,70	Max	8,85	Min	8,70	Max	8,85	Min	0,00	Max	0,00
16 mesi	Min	9,80	Max	10,15	Min	9,80	Max	10,15	Min	0,00	Max	0,00
Riserva 20 mesi	Min	10,25	Max	10,40	Min	10,25	Max	10,40	Min	0,00	Max	0,00
	Min	0,00	Max	0,00	Min	0,00	Max	0,00	Min	0,00	Max	0,00



BURRO

Data	Milano				Variazione				Parma				Variazione			
	07/08/23		31/07/23		Min		Max		04/08/23		28/07/23		Min		Max	
Burro CEE	Min	4,30	Max	4,30	Min	0,00	Max	0,00	Min		Max		Min	0,00	Max	0,00
Burro Centrifuga	Min	4,45	Max	4,45	Min	0,00	Max	0,00	Min		Max		Min	0,00	Max	0,00
Burro Pastorizzato	Min	2,65	Max	2,65	Min	0,00	Max	0,00	Min		Max		Min	0,00	Max	0,00
Zangolato di creme fresche	Min	2,45	Max	2,45	Min	0,00	Max	0,00	Min	2,05	Max	2,10	Min	-0,05	Max	0,00

CREMA E PANNA

Data	Milano				Variazione				Verona				Variazione							
	07/08/23		31/07/23		Min		Max		07/08/23		31/07/23		Min		Max					
Crema a uso alimentare (40%mg)	Min	2,24	Max	2,24	Min	0,00	Max	0,00	Min		Max		Min	0,00	Max	0,00				
Panna centrifuga uso alimentare (40% mg)	Min		Max		Min		Max		Min	2,25	Max	2,35	Min	2,25	Max	2,35	Min	0,00	Max	0,00
Margarina	Min	1,55	Max	1,65	Min	1,55	Max	1,65	Min	0,00	Max	0,00	Min	0,00	Max	0,00	Min	0,00	Max	0,00

LATTE SPOT

Data	Milano				Variazione				Verona				Variazione											
	07/08/23		31/07/23		Min		Max		07/08/23		31/07/23		Min		Max									
€/100 lt. Latte crudo "spot" nazionale	Min	52,07	Max	53,61	Min	52,58	Max	54,13	Min	-0,51	Max	-0,52	Min	53,61	Max	55,16	Min	53,61	Max	55,16	Min	0,00	Max	0,00
Latte intero pastorizzato "spot" estero	Min	47,43	Max	47,94	Min	47,43	Max	47,94	Min	0,00	Max	0,00	Min	47,94	Max	48,97	Min	47,94	Max	48,97	Min	0,00	Max	0,00
Latte scremato pastorizzato "spot" estero	Min	21,74	Max	23,81	Min	21,74	Max	23,81	Min	0,00	Max	0,00	Min	22,77	Max	23,81	Min	22,77	Max	23,81	Min	0,00	Max	0,00
Latte Spot Biologico	Min	61,34	Max	62,89	Min	61,86	Max	62,89	Min	-0,52	Max	0,00	Min	0,00	Max	0,00	Min	0,00	Max	0,00	Min	0,00	Max	0,00

PECORINO ROMANO DOP

Data	Milano				Variazione							
	07/08/23		31/07/23		Min		Max					
Stagionatura 5 mesi e oltre	Min	13,30	Max	13,60	Min	13,40	Max	13,70	Min	-0,10	Max	-0,10
	Min	0,00	Max	0,00	Min	0,00	Max	0,00	Min	0,00	Max	0,00

