

# Newsletter Lattiero Caseario

n° 36 - settimana 44° - 45°/2023

del 6 novembre 2023



News Lattiero Caseario - n° 36  
 44° e 45° settimana  
 - 06 novembre 2023

Lattiero Caseario: "Latte spot e burro in salita"

Le principali quotazioni rilevate nel periodo della XLIV XV settimana 2023 "Prosegue la discesa del Pecorino Romano DOP. Sostanzialmente stabili parmigiano e Grana." - (In allegato la Newsletter di Confcooperative Parma).

di Redazione Parma, 06 novembre 2023 -

LATTE SPOT - A Milano i listini sono in ripresa. A Verona prezzi tutti in salita. Il latte Bio milanese riprende a salire.

|                                    | VR (06/11/2023) | MI (06/11/2023) |
|------------------------------------|-----------------|-----------------|
| Latte crudo spot Nazionale         | 57,22 58,25 (+) | 55,67 57,22 (+) |
| Latte Intero pastorizzato estero   | 53,10 54,13 (+) | 51,03 53,61 (+) |
| Latte scremato pastorizzato estero | 29,59 30,53 (+) | 28,98 30,53 (=) |
| Latte spot BIO nazionale           |                 | 61,86 63,41 (+) |

BURRO E PANNA - Alla Borsa Merci di Milano i listini del burro hanno visto un nuovo importante rialzo di ben 15 centesimi. La crema ha proseguito la risalita. Alla borsa di Parma lo zangolato cresce notevolmente di altri 20cent€ così come la Borsa di Reggio Emilia. Alla Borsa Veronese la panna è sempre in zona positiva. Margarina stabile.

Borsa di Milano (06/11/2023)

BURRO CEE: 5,00 Kg. (+)  
 BURRO CENTRIFUGA: 5,15 €/Kg. (+)  
 BURRO PASTORIZZATO: 3,35 €/Kg. (+)  
 BURRO ZANGOLATO: 3,15 €/Kg. (+)  
 CREMA A USO ALIMENTARE (40%mg): 2,80 €/Kg. (+)  
 MARGARINA ottobre 2023: 1,45 - 1,55 €/kg (=)

Borsa di Verona (06/11/2023) (+)

PANNA CENTRIFUGA A USO ALIMENTARE: 2,80 2,90 €/Kg.

Borsa di Parma 3 novembre 2023 (+)

BURRO ZANGOLATO: 2,60 €/Kg.

Borsa di Reggio Emilia 31 ottobre 2023 (+)

BURRO ZANGOLATO: 2,60 - 2,60 €/kg.

GRANA PADANO- Milano (06/11/2023) - Il Grana Padano segna ancora stabilità, con una lieve tendenza al rialzo per il 20 mesi.

- Grana Padano 9 mesi di stagionatura e oltre: 8,65 - 8,80 €/Kg. (=)  
 - Grana Padano 16 mesi di stagionatura e oltre: 9,80- 10,15 €/Kg. (=)  
 - Grana Padano Riserva 20 mesi di stagionatura e oltre: 10,35 - 10,50 €/Kg. (+)  
 - Fuori sale 60-90 gg: 7,45 - 7,50€/Kg. (=)

PARMIGIANO REGGIANO - Parma 3 novembre 2023 - A Parma, i listini restano inalterati. Anche a Milano i prezzi mantengono la posizione.

PARMA (03/11/2023) MILANO (06/11/2023)

-Parmigiano Reggiano 12 mesi di stagionatura e oltre: 9,65 - 9,85 €/Kg. (=) - 9,70 - 10,00 €/kg (=)  
 -Parmigiano Reggiano 15 mesi di stagionatura e oltre: 10,00 - 10,30 €/Kg. (=) -  
 -Parmigiano Reggiano 18 mesi di stagionatura e oltre: 10,55 - 11,15 €/Kg. (=) -10,70 - 10,95 €/kg (=)  
 -Parmigiano Reggiano 24 mesi di stagionatura e oltre: 11,25 - 11,80 €/Kg. (=) - 11,35 - 11,90 €/kg (=)  
 -Parmigiano Reggiano 30 mesi di stagionatura e oltre: 12,00 -12,75 €/Kg. (=) - 12,10 - 12,65 €/kg (=)

PECORINO ROMANO DOP - Milano 06 novembre 2023 - A Milano il listino cede ancora.

MILANO (06/11/2023)

-Pecorino Romano DOP 5 mesi di stagionatura e oltre: 12,55- 12,85 €/Kg. (-)

(per accedere alle notizie sull'argomento [clicca qui](#))

**A SEGUIRE I DATI RIPORTATI DAGLI ULTIMI BOLLETTINI UFFICIALI PUBBLICATI**



Parma 3/11/2023

 Lotti venduti produzione 2022  
 Percentuale sul vendibile

| I LOTTO | II LOTTO | III LOTTO | TOTALE |
|---------|----------|-----------|--------|
| 71      | 68       | 20        | 159    |
| 98,6%   | 94,4%    | 27,8%     | 73,6%  |

**ZONE DI MONTAGNA**

| <i>Comune</i>   |       | <i>Produzione 2022</i>   |       |
|-----------------|-------|--------------------------|-------|
| CORNIGLIO       |       | Settembre - Dicembre     |       |
| <i>€/Kg</i>     |       |                          |       |
| 9,70            |       | Tutto il marchiato di 1° |       |
| <i>Pesatura</i> |       | <i>Pagamento</i>         |       |
| 2m              | 25/11 | 2m                       | 25/11 |
| 2m              | 27/12 | 2m                       | 27/12 |

**COLLINA E ALTA PIANURA**

| <i>Comune</i>   |             | <i>Produzione 2022</i>   |             |
|-----------------|-------------|--------------------------|-------------|
| COLLECCHIO      |             | Settembre - Dicembre     |             |
| <i>€/Kg</i>     |             |                          |             |
| 9,50            |             | Tutto il marchiato di 1° |             |
| <i>Pesatura</i> |             | <i>Pagamento</i>         |             |
| 4m              | al 13° mese | 4m                       | al 13° mese |
|                 |             |                          |             |

Reggio Emilia 31/10/2023

 Lotti venduti produzione 2022  
 Percentuale sul vendibile

| I LOTTO | II LOTTO | III LOTTO | TOTAL |
|---------|----------|-----------|-------|
| 50      | 50       | 32        | 132   |
| 98%     | 98%      | 64%       | 86,8% |

| COLLINA E ALTA PIANURA    |        |  |        | BASSA PIANURA                        |      |  |      |
|---------------------------|--------|--|--------|--------------------------------------|------|--|------|
| <b>Comune</b><br>BIBBIANO |        | <b>Produzione 2022</b><br>Settembre - Dicembre |        | <b>Comune</b><br>CASTELNOVO DI SOTTO |      | <b>Produzione 2022</b><br>Settembre - Dicembre |      |
| €Kg<br>9,60               |        | Scelto Zero Uno                                |        | €Kg<br>9,60                          |      | Tutto il marchiato di 1°                       |      |
| Pesatura                  |        | Pagamento                                      |        | Pesatura                             |      | Pagamento                                      |      |
| 4 M                       | 12,5°M | 4 M  | 12,5°M | 4 M                                  | 13°M | 4 M  | 13°M |
|                           |        |  |        |                                      |      |  |      |
|                           |        |  |        |                                      |      |  |      |
|                           |        |  |        |                                      |      |  |      |
| <b>Comune</b><br>RUBIERA  |        | <b>Produzione 2022</b><br>Settembre - Dicembre |        | <b>Comune</b><br>POVIGLIO            |      | <b>Produzione 2022</b><br>Settembre - Dicembre |      |
| €Kg<br>9,60               |        | Tutto il marchiato di 1°                       |        | €Kg<br>9,50                          |      | Tutto il marchiato di 1°                       |      |
| Pesatura                  |        | Pagamento                                      |        | Pesatura                             |      | Pagamento                                      |      |
| 4 M                       | 13°M   | 4 M  | 13°M   | 4 M                                  | 13°M | 4 M  | 13°M |
|                           |        |  |        |                                      |      |  |      |
|                           |        |  |        |                                      |      |  |      |
|                           |        |  |        |                                      |      |  |      |





Mantova 06/7/2023

Lotti venduti produzione 2022  
Percentuale sul vendibile

| I LOTTO | II LOTTO | III LOTTO | TOTALE |
|---------|----------|-----------|--------|
| 10      | 3        | 1         | 14     |
| 52,6%   | 15,8%    | 5,3%      | 24,6%  |

## BASSA PIANURA

**Comune**  
GONZAGA

**Produzione 2022**  
Maggio - Agosto

**€/Kg**  
9,80

Tutto il marchiato di 1°

**Pesatura**

**Pagamento**

4mesi

14.5 mesi

4mesi

14.5 mesi

VARIAZIONE % DELLA PRODUZIONE SU ANNO PRECEDENTE

GRAFICO

DATI TABELLARI

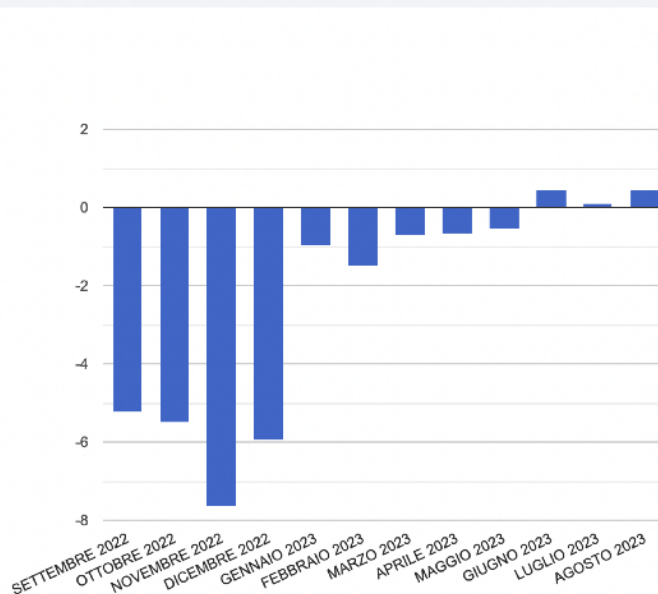

Fonte: Registro di Produzione dei Caseifici



Modena-Bologna 30/10/2023

 Vendite produzione 2022  
 Percentuale sul vendibile

| I LOTTO |       | II LOTTO |       | III LOTTO |        | TOTALE |        |
|---------|-------|----------|-------|-----------|--------|--------|--------|
| MO      | BO    | MO       | BO    | MO        | BO     | MO     | BO     |
| 38      | 6     | 30       | 6     | 22        | 5      | 90     | 17     |
| 97,4 %  | 100 % | 78,9 %   | 100 % | 57,9 %    | 83,3 % | 78,3 % | 94,4 % |

## ZONE DI MONTAGNA

| <b>Comune</b>  |       | <b>Produzione 2022</b>   |       |
|----------------|-------|--------------------------|-------|
| GAGGIO MONTANO |       | Settembre - Dicembre     |       |
| <b>€/Kg</b>    |       | Tutto il marchiato di 1° |       |
| 9,70           |       |                          |       |
| Pesatura       |       | Pagamento                |       |
| 2m             | 10/11 | 2m                       | 10/11 |
| 2m             | 10/01 | 2m                       | 10/01 |
|                |       |                          |       |
|                |       |                          |       |

| <b>Comune</b> |       | <b>Produzione 2022</b>   |       |
|---------------|-------|--------------------------|-------|
| POLINAGO      |       | Settembre - Dicembre     |       |
| <b>€/Kg</b>   |       | Tutto il marchiato di 1° |       |
| 9,70          |       |                          |       |
| Pesatura      |       | Pagamento                |       |
| 1/3           | 20/11 | 1/3                      | 20/12 |
| 1/3           | 20/12 | 1/3                      | 20/01 |
| 1/3           | 20/01 | 1/3                      | 20/02 |
|               |       |                          |       |



### RIEPILOGO SETTIMANALE PREZZI

#### LATTIERO CASEARIO

N° 36 - settimana 44 e 45 2023 6 novembre 2023

#### PARMIGIANO REGGIANO

| Data            | 03/11/23 |       | 27/10/23 |       | Variazione |      | 06/11/23 |       | Milano 30/10/23 |       | Variazione |      |
|-----------------|----------|-------|----------|-------|------------|------|----------|-------|-----------------|-------|------------|------|
|                 | Min      | Max   | Min      | Max   | Min        | Max  | Min      | Max   | Min             | Max   | Min        | Max  |
| 12 mesi e oltre | 9,65     | 9,85  | 9,65     | 9,85  | 0,00       | 0,00 | 9,70     | 10,00 | 9,70            | 10,00 | 10,00      | 0,00 |
| 15 mesi e oltre | 10,00    | 10,30 | 10,00    | 10,30 | 0,00       | 0,00 |          |       |                 |       |            |      |
| 18 mesi e oltre | 10,55    | 11,15 | 10,55    | 11,15 | 0,00       | 0,00 | 10,70    | 10,95 | 10,70           | 10,95 | 10,95      | 0,00 |
| 24 mesi e oltre | 11,25    | 11,80 | 11,25    | 11,80 | 0,00       | 0,00 | 11,35    | 11,90 | 11,35           | 11,90 | 11,90      | 0,00 |
| 30 mesi e oltre | 12,00    | 12,75 | 12,00    | 12,75 | 0,00       | 0,00 | 12,10    | 12,65 | 12,10           | 12,65 | 12,65      | 0,00 |

media prezzo mensile  
Precedente diff

| PR-RE Produzione Mensile Cumulata | set-23    | set-22    | %     | Variazione | TOT 2022  | 2021      | Variazione | Variazione % | media prezzo mensile | Precedente | diff    |
|-----------------------------------|-----------|-----------|-------|------------|-----------|-----------|------------|--------------|----------------------|------------|---------|
|                                   | 3.057.130 | 3.066.850 | -0,32 | - 9.720    | 4.002.270 | 4.091.144 | - 88.874   | -2%          | 9,58 €               | 9,62 €     | -0,04 € |

#### GRANA PADANO

| Data                | 06/11/23 |       | Milano 30/10/23 |       | Variazione |      |
|---------------------|----------|-------|-----------------|-------|------------|------|
|                     | Min      | Max   | Min             | Max   | Min        | Max  |
| Fuori sale 60-90 gg | 7,50     | 7,55  | 7,50            | 7,55  | 0,00       | 0,00 |
| 9 mesi              | 8,70     | 8,85  | 8,70            | 8,85  | 0,00       | 0,00 |
| 16 mesi             | 9,80     | 10,15 | 9,80            | 10,15 | 0,00       | 0,00 |
| Riserva 20 mesi     | 10,35    | 10,50 | 10,30           | 10,45 | 0,05       | 0,05 |
|                     | 0,00     | 0,00  | 0,00            | 0,00  | 0,00       | 0,00 |



#### BURRO

| Data                        | 06/11/23 |     | Milano 30/10/23 |     | Variazione |      | 03/11/23 |     | Parma 27/10/23 |     | Variazione |      |
|-----------------------------|----------|-----|-----------------|-----|------------|------|----------|-----|----------------|-----|------------|------|
|                             | Min      | Max | Min             | Max | Min        | Max  | Min      | Max | Min            | Max | Min        | Max  |
| Burro CEE                   | 5,00     |     | 4,85            |     | 0,15       | 0,00 |          |     |                |     | 0,00       | 0,00 |
| Burro Centrifuga            | 5,15     |     | 5,00            |     | 0,15       | 0,00 |          |     |                |     | 0,00       | 0,00 |
| Burro Pastorizzato          | 3,35     |     | 3,20            |     | 0,15       | 0,00 |          |     |                |     | 0,00       | 0,00 |
| Zangolato di crem e fresche | 3,15     |     | 3,00            |     | 0,15       | 0,00 | 2,60     |     | 2,40           |     | 0,20       | 0,00 |

#### CREMA E PANNA

| Data                                     | 06/11/23 |      | Milano 30/10/23 |      | Variazione |      | 06/11/23 |      | Verona 30/10/23 |      | Variazione |      |
|--|----------|------|-----------------|------|------------|------|----------|------|-----------------|------|------------|------|
|  | Min      | Max  | Min             | Max  | Min        | Max  | Min      | Max  | Min             | Max  | Min        | Max  |
| Crema a uso alimentare (40%mg):          | 2,80     |      | 2,76            |      | 0,04       |      |          |      |                 |      | 0,00       | 0,00 |
| Panna centrifuga uso alimentare (40% mg) |          |      |                 |      |            |      | 2,80     | 2,90 | 2,75            | 2,85 | 0,05       | 0,05 |
| Margarina                                | 1,45     | 1,55 | 1,45            | 1,55 | 0,00       | 0,00 |          |      |                 |      | 0,00       | 0,00 |

#### LATTE SPOT

| Data                                       | 06/11/23 |       | Milano 30/10/23 |       | Variazione |      | 05/11/23 |       | Verona 30/10/23 |       | Variazione |      |
|--|----------|-------|-----------------|-------|------------|------|----------|-------|-----------------|-------|------------|------|
|  | Min      | Max   | Min             | Max   | Min        | Max  | Min      | Max   | Min             | Max   | Min        | Max  |
| € /100 lt.<br>Latte crudo "spot" nazionale | 55,67    | 57,22 | 55,16           | 56,71 | 0,51       | 0,51 | 57,22    | 58,25 | 56,72           | 57,74 | 0,50       | 0,51 |
| Latte intero pastorizzato "spot" estero    | 51,03    | 53,61 | 50,52           | 52,58 | 0,51       | 1,03 | 53,10    | 54,13 | 52,58           | 53,61 | 0,52       | 0,52 |
| Latte scremato pastorizzato "spot" estero  | 28,98    | 30,53 | 28,98           | 30,53 | 0,00       | 0,00 | 29,59    | 30,53 | 28,98           | 30,02 | 0,61       | 0,51 |
| Latte Spot Biologico                       | 61,86    | 63,41 | 61,34           | 62,89 | 0,52       | 0,52 | 0,00     | 0,00  | 0,00            | 0,00  | 0,00       | 0,00 |

#### PECORINO ROMANO DOP

| Data                        | 06/11/23 |       | Milano 30/10/23 |       | Variazione |       |
|-----------------------------|----------|-------|-----------------|-------|------------|-------|
|                             | Min      | Max   | Min             | Max   | Min        | Max   |
| Stagionatura 5 mesi e oltre | 12,55    | 12,85 | 12,65           | 12,95 | -0,10      | -0,10 |
|                             | 0,00     | 0,00  | 0,00            | 0,00  | 0,00       | 0,00  |

