



agenzia stampa elettronica agroalimentare (c.a.s.e.)

## SOMMARIO

Anno 23° - n° 10 10 marzo 2024

### 1.1 EDITORIALE

La privacy, questa sconosciuta!

### 3.1 LATTIERO CASEARIO

Lattiero Caseario: "Parmigiano e Grana in risalita"

### 4.1 CEREALI E DINTORNI

"Cereali e dintorni". Valori ancora molto bassi

### 5.1 COOPERAZIONE

Elisa Cugini subentra a Andrea Bonati alla guida di Confcooperative di Parma

### 6.1 MACCHINE E INNOVAZIONE

GEO e ANTIS 3000, i turbo atomizzatori proposti da Nobili spa

### 7.1 SPORT E AMBIENTE

FARM RUN

### 8.1 BONIFICA PARMENSE

SALVACQUA

### 9.1 NOTIZIE BREVI

- Peste suina. Tagliaferri (FdI): "Per il contrasto alla PSA avevamo ragione noi. Ora accelerare e nominare un commissario regionale"

- Giornata Internazionale delle Donne. Proviamo a ricordarcene anche da domani...

### 13.1 VINI ETICHETTE

Etichette Italiane e Francesi tra le più ricercate del mondo

## Editoriale

### La privacy, questa sconosciuta!



*Privacy, GDPR, Cookies, telecamere a riconoscimento facciale, Green Pass, Carta identità elettronica, Digital Wallet, Codice deontologico, sicurezza ... Parole, parole, parole! Alexaaaa...*

Di **Lamberto Colla** Parma, 10 marzo 2024 - Alexa, cosa vuol dire privacy? Il nostro personale "orecchio di troia" ci risponderà con voce suadente che "**DIRITTO ALLA PRIVACY E DIRITTO ALL'INFORMAZIONE**

*Il termine inglese privacy, che significa «riservatezza», è diventato di uso comune per indicare la sfera privata di ogni individuo e, in particolare, quell'insieme di informazioni personali sulle quali desideriamo mantenere il riserbo, escludendone l'accesso ad altri. La riservatezza fu riconosciuta come un diritto tutelato dalla legge solo alla fine dell'Ottocento. Ad aprire la strada furono gli avvocati statunitensi Louis Brandeis e Samuel Warren, di Boston, il quale stufo di leggere sul quotidiano locale i particolari delle attività mondane della moglie e delle relazioni sentimentali della figlia, scrisse un saggio intitolato Diritto alla riservatezza. La privacy di una persona 'pubblica' - uomini politici, attori, sportivi - viene considerata diversamente da quella di una persona comune. Nel primo caso, infatti, il diritto alla privacy sembra entrare in conflitto con altri importanti diritti: quello di informazione, il diritto di formarsi un'opinione corretta sulle questioni di rilievo sociale, e così via. In genere il diritto di cronaca viene considerato preminente rispetto al diritto alla privacy se i fatti riportati sono veri, di interesse pubblico e se sono esposti in forma corretta. D'altra parte, al diritto di cronaca vengono posti limiti più severi nel caso di soggetti particolari, per esempio se si tratta di minorenni o di malati di mente, e di dati particolari, come quelli relativi alla salute e alla vita sessuale.".*

La nostra personale e diligente operatrice elettronica "Alexa" ci ha riportato l'autorevole risposta della Enciclopedia Treccani e noi così ci sentiamo dei nababbi gratificati. Ma quella vocina ci fa anche un altro "se(r)vizetto: ci ascolta, ci cataloga e elabora le nostre aspettative e fa in modo di proporci i nostri desideri attraverso delle casuali pubblicità che compariranno sui nostri social media ai quali, bene o male, siamo connessi per circa tre ore a giornata, tra

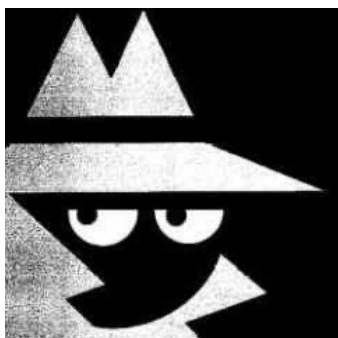

# Perdere vincendo...

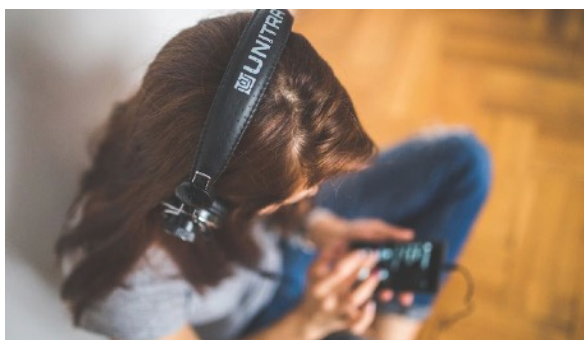

Tanti dati e tanti accessi avvenuti in diversi anni, accendono un faro gigantesco sui livelli di sicurezza dei dati.



Insomma, i timori per una regia occulta

dietro la vicenda. Le condotte di Pasquale Striano, il finanziere indagato, paiono al procuratore nazionale antimafia Giovanni Melillo «difficilmente compatibili con la logica della deviazione individuale». Tecnicamente Striano, in quanto ufficiale di polizia giudiziaria, avrebbe potuto consultare quei file su impulso di specifiche indagini che riguardano il riciclaggio nell'ambito di organizzazioni mafiose o per terrorismo, ma non si spiega il perché sulle ricerche di determinate persone che niente hanno a che fare con queste ipotesi di reato.



operatività ludica e operatività lavorativa, ma comunque in ascolto 24 ore su 24 e 7 giorni su 7.

Poi al primo semaforo, un occhio elettronico ci controlla e ci riconosce pure, anche se ancora non ha imparato a salutare.

Ormai i nostri movimenti sono tutti tracciati e ben presto nulla più sfuggirà con il **Digital Wallet** con il quale oltretutto potranno addirittura bloccare ogni nostro movimento e acquisto, anche di beni di sopravvivenza.



Ormai l'abitudine al controllo ci ha resi immuni ed è come se ognuno, non rifidando il controllo e ha esteso un'autorizzazione automatica alle intercettazioni libere, anche di politici, VIP, raccogliendo anche informazioni dalle banche dati antimafia e quel che è peggio infine l'ultimo passaggio è la schedatura, forse l'emigrazione non si sa dove e a favore di chi e per ultimo a alcuni giornalisti.

Milioni di files trafugati, a opera di un sottotenente delle Finanza attingendo alle più riservate banche dati, comprese quelle dell'antimafia.

Ma quel che sorprende, o forse no, la gran parte dei politici spiati appartiene al centro destra, tranne Giuseppe Conte le cui informazioni sono uscite per errore avendo intercettato la sua compagna e il padre della stessa.

Se indagati erano i politici di centro destra, gli editori beneficiari erano quelli di centro sinistra, in particolare uno che ha la tessera n°1 del PD e residenza in svizzera.

Tant'è che le indagini vennero avviate dopo la denuncia di Guido Crosetto, attuale Ministro della Difesa, che aveva visto sbandierate ai quattro veti informazioni riservate che lo riguardavano.

Possibile che non ci fosse un sistema di controllo multistrato?

Noi poveri maltrattati dal digitale abbiamo l'obbligo di ricordare a memoria decine di password e di "parole d'ordine" per la ricostruzione della password dimenticata.

Abbiamo difficoltà persino ad accedere ai dati che ci riguardano, molti dei quali è presuntuoso etichettarli sensibili.

Al contrario tante mani invisibili, infatti le consultazioni delle banche dati è proseguita anche indagini avviate e l'ufficiale della finanza sospeso dal delicato incarico.

Ciò vuol dire che oltre ai mandanti va ricostruita la rete organizzata che, non è difficile da supporre visti i nostri trascorsi, risiedono nel Bel Paese e mal che vada sarà una "Gladio" o "P2" dei poveri ma le cui teste sono molto in alto e irraggiungibili.





## CEREALI

### “CEREALI E DINTORNI” - TENSIONI INTERNAZIONALI MA VALORI BASSI.

Pare che la Cina stia uscendo dal “torpore commerciale”

Mario Boggini e Virgilio

### Cereali “Cereali e dintorni” - Tensioni internazionali ma valori bassi.

Pare che la Cina stia uscendo dal “torpore commerciale”

Di **Mario Boggini e Virgilio**

CHIUSURE /CHICAGO martedì 27.02.2024			
SEMI	mar 1151,2 (-4,8)	mag 1140,6 (-4,4)	lug 1151,4 (-3,6)
FARINA	mar 327,8 (-6,8)	mag 324,9 (-3,7)	lug 328,3 (-3,1)
OLIO	mar 44,91 (+0,51)	mag 45,53 (+0,51)	lug 45,94 (+0,55)
CORN	mar 408,2 (+1,2)	mag 423,4 (+2)	lug 436 (+2,2)
GRANO	mar 596 (+9,6)	mag 584,2 (+9,4)	lug 586,2 (+9,2)

Tra parentesi le variazioni sulla seduta precedente in centesimi di dollaro per Bushel per semi, com e grano, in dollari per tonnellata cotta per la farina.

BATH 27.02			
CORN	mar 173 (+4,5)	giu 176,75 (+3)	ago 181,5 (+3,25)
GRANO	mar 201 (-1,25)	mag 200,75 (+2,25)	set 206,75 (+2,75)
DOLZA	mag 415 (+7,5)	ago 415,25 (+6,75)	nov 420,5 (+5,75)

Tra parentesi le variazioni sulla seduta precedente in euro per tonnellata.

Milano, 28 febbraio 2024

Mercati esteri ancora in calo adagiati su valori molto bassi, seppure appaia che la Cina stia uscendo dal suo torpore commerciale. La situazione Europea è complessa; vi riportiamo alcuni flash presi da **Pellati** informa: Seme di soya “E” stata una giornata furibonda per il complesso soia: ieri mattina alle 8 i semi prendevano 10 punti, parimenti verso le 15. Dopodiché il vento ha girato e il mercato ha fatto marcia indietro”. Cereali “Cresce la tensione tra Polonia e Ucraina sui

flussi di grano. Grande manifestazione a Varsavia contro le decisioni della EU sulla proroga della sospensione delle quote di importazione sui cereali dall’Ucraina e il Green Deal della Nuova PAC. Il Matif ha seguito i guadagni a Chicago, ma le scorte invendute di Francia e dei Paesi che esportano dal Mar Nero fanno sì che il mercato non si agiti più di tanto rispetto alla prospettiva di un raccolto francese inferiore per il 2024/25.” “L’abbondanza dell’offerta mondiale incombe sul mercato, la Cina ha comperato mais zootecnico dall’Ucraina.”

Comunque i valori sono bassi e le tensioni internazionali sono un dato di fatto e è altrettanto vero che molti stanno bruciando capitali; al primo incidente la ripartenza potrebbe essere brusca!

Per il mondo delle **bioenergie** nulla da segnalare, se non la presenza residua sul mercato di un lotto di farina di bucce d’uva leggermente avariato disponibile a valori interessanti, ma con tempi di consegna rapidi.

### Indici Internazionali al 28 febbraio 2024

L’indice dei noli b.d.y. è salito a 1.899 punti, il petrolio wti è stabile a circa 78 \$ al barile, il cambio €//\$ gira a 1,0200 ore 08,28

#### Indicatori del 28 febbraio 2024

Noli (*)	€//\$	Petrolio WTI
1.899	1,0200 ore 08,28	78,0/bd

(\*) Noli - L’indicatore dei “noli” BDY è un indice dell’andamento dei costi del trasporto marittimo e dei noli delle principali categorie di navi dry bulk cargo, cioè quelle che trasportano rinfuse secche. Il BDI può anche costituire un indicatore del livello di domanda e offerta delle rinfuse secche.

Mario Boggini - esperto di mercati cerealicoli nazionali e internazionali - (per contatti +39 338 6067872) - Valori indicativi senza impegno, soggetti a variazioni improvvise. Questa informativa non costituisce servizio di consulenza finanziaria ed espone soltanto indicazioni-informazioni per aiutare le scelte del lettore, pertanto qualsiasi conseguenza sull’operatività basata su queste informative ricadono sul lettore.

Officina Commerciale Commodities srl - Milano



## CEREALI

### “CEREALI E DINTORNI”. VALORI ANCORA MOLTO BASSI

Sul 2024, per i proteici, si potrebbero prospettare delle sorprese per l'ennesima imposizione ambientalista della UE

*Mario Boggini e Virgilio*

### Cereali “Cereali e dintorni”. Valori ancora molto bassi

*Sul 2024, per i proteici, si potrebbero prospettare delle sorprese per l'ennesima imposizione ambientalista della UE*

Di **Mario Boggini e Virgilio**  
Milano, 6 marzo 2024 -

**M**ercati esteri ancora in calo su valori molto bassi anche se si avvertono

CHIUSURE ICHICAGO martedì 05.03.2024

SEMI mar 1140,6 (-6,2) mag 1149 (-6) lug 1159 (-6,2) ago 1156,2 (-6,2)  
FARINA mar 331,2 (-4) mag 329,9 (-3,6) lug 333,1 (-2,5) ago 334,2 (-2,4)  
OLIO mar 44,51 (-0,14) mag 45,04 (-0,13) lug 45,47 (-0,11) ago 45,38 (-0,09)  
CORN mar 413,4 (-4) mag 426,2 (-3,6) lug 437,4 (-3,6) set 446,2 (-4)  
GRAND mar 545,6 (-17,6) mag 551 (-13) lug 555,6 (-11,4) set 564,4 (-10,6)

Tra parentesi le variazioni sulla seduta precedente in centesimi di dollaro per Bushel per semi, corn e grano, in dollari per tonnellata corta per la farina.

NOTIF 05.03

CORN mar 174 (+1,75) giu 173,5 (+0,5) ago 177,75 (+0,75) nov 181 (+0,25)  
GRAND mar 183,5 (-6,25) mag 190,25 (-3) set 200,75 (-2) dic 207,5 (-1,75)  
COLZA mag 422,25 (+5) ago 421 (+4,25) nov 426,25 (+3,75)

Tra parentesi le variazioni sulla seduta precedente in euro per tonnellata.

segnali di una Cina stia uscendo dal suo torpore commerciale e sta facendo acquisti sia in Sud America che direttamente in Ucraina.

**C**omunque, i valori sono bassi e le tensioni internazionali non mancano, dato che molti stanno



bruciando capitali; al primo incidente la ripartenza potrebbe essere brusca!

**S**criviamo ciò perché molti sono ingannati dal mercato pronto (8 gg e/o a breve periodo) dove il mercato è veramente PESANTE e quindi le quotazioni scendono, ma sui mesi futuri, specie da maggio in poi, si registra molta più stabilità delle quotazioni (interessanti per il consumo) sino a dicembre per i proteici, sino a marzo per alcuni cereali.

**S**ul 2024 per i proteici si potrebbero prospettare delle sorprese per l'ennesima imposizione ambientalista della UE in quanto si prospetta la possibile imposizione della certificazione contro la deforestazione.

**P**er il mondo delle **bioenergie** nulla da segnalare, se non la presenza residua sul mercato di un lotto di farina di bucce d'uva leggermente avariato,

disponibile a valori interessanti, ma con tempi di consegna rapidi.

### Indici Internazionali al 6 marzo 2024

L'indice dei noli b.d.y. è salito a 2.291 punti, il petrolio wti è stabile a circa 78,50 \$ al barile, il cambio €//\$ gira a 1,08776 ore 11,15

#### Indicatori del 6 marzo 2024

Noli (*)	€//\$	Petrolio WTI
2.291	1,08776 ore 11,15	78,5€/bd

(\*) Noli - L'indicatore dei "noli" BDY è un indice dell'andamento dei costi del trasporto marittimo e dei noli delle principali categorie di navi dry bulk cargo, cioè quelle che trasportano rinfuse secche. Il BDI può anche costituire un indicatore del livello di domanda e offerta delle rinfuse secche.

**Mario Boggini** - esperto di mercati cerealicoli nazionali e internazionali - (per contatti +39 338 6067872) - Valori indicativi senza impegno, soggetti a variazioni improvvise. Questa informativa non costituisce servizio di consulenza finanziaria ed espone soltanto indicazioni-informazioni per aiutare le scelte del lettore, pertanto qualsiasi conseguenza sull'operatività basata su queste informative ricadono sul lettore.

[Officina Commerciale Commodities srl - Milano](http://www.commodities.com)

## LATTIERO CASEARIO

**Lattiero Caseario: “Gran rimbalzo per il Burro”**

News Lattiero Caseario - n° 8 9° e 10° settimana - 4 marzo 2024

Le principali quotazioni rilevate nel periodo della IX – X settimana 2024 “Cede il latte spot, burro sempre in risalita e Pecorino stazionario”. - (In allegato la Newsletter di Confcooperative Parma).

Virgilio - CLAL



Agroalimentare

## Lattiero Caseario: “Parmigiano e Grana in risalita”

News Lattiero Caseario - n° 8 9° e 10° settimana - 4 marzo 2024

Le principali quotazioni rilevate nel periodo della IX – X settimana 2024 “Cede il latte spot, burro sempre in risalita e Pecorino stazionario”. - (In allegato la Newsletter di Confcooperative Parma).

Italia, Milano - Prezzo del Latte crudo spot nazionale (sfuso in cisterna, franco arrivo in lattoria Nord Italia)  
Fonte: CCIAA Metropolitan Milano; Transalpiere Lodi

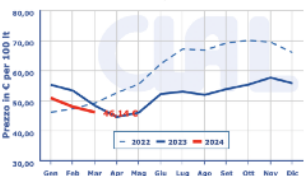

di Redazione Parma, 4 marzo 2024 -

**LATTE SPOT** – A Milano i listini sono in ridimensionamento. A Verona i prezzi in calo, Il latte Bio milanese stazionario

VR (4/3/2024) MI (4/3/2024)  
Latte crudo spot Nazionale  
46,40 47,43 (-) 45,36 46,91 (-)  
Latte Intero pastorizzato estero 45,36  
46,40 (=) 45,36 46,91 (-)

Latte scremato pastorizzato estero 20,70 21,74 (-) 20,18 21,74 (-)  
Latte spot BIO nazionale 57,74 58,77 (=)

**BURRO E PANNA** – Alla Borsa Merci di Milano i listini del burro hanno ripreso a salire, guadagnando altri 20 cent in una sola seduta. La crema si riprende altri 10 cent. Alla borsa di Parma lo zangolato ha un nuovo gran rialzo dell'11% come alla Borsa di Reggio Emilia. Alla Borsa Veronese la panna guadagna 10 cent. Margarina stabile.

Borsa di Milano (4/3/2024)  
BURRO CEE: 5,85 Kg. (+)

BURRO CENTRIFUGA: 6,00 €/Kg. (+)  
BURRO PASTORIZZATO: 4,20 €/Kg. (+)  
BURRO ZANGOLATO: 4,00 €/Kg. (+)  
CREMA A USO ALIMENTARE (40%mg):  
2,74€/Kg. (+)  
MARGARINA Febbraio 2024: 1,45 – 1,55 €/kg (=)

Borsa di Verona (4/3/2024) (+)  
PANNA CENTRIFUGA A USO  
ALIMENTARE: 2,70 – 2,80 €/Kg.

Borsa di Parma (1/3/2024) (+)

Italia, Milano - Prezzo del Burro Reg.CEE 1308/2013  
Fonte: CCIAA di Milano

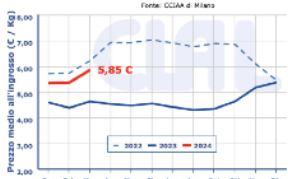

BURRO ZANGOLATO: 3,40 €/Kg.

Borsa di Reggio Emilia 27/2/2024 (+)  
BURRO ZANGOLATO: 3,40 – 3,40 €/kg.

**GRANA PADANO**– Milano (4/3/2024) – Il Grana Padano prosegue la risalita  
- Grana Padano 9 mesi di stagionatura e oltre: 9,10 – 9,20 €/Kg. (+)  
- Grana Padano 16 mesi di stagionatura e oltre: 10,15– 10,50 €/Kg. (+)  
- Grana Padano Riserva 20 mesi di stagionatura e oltre: 10,65 – 10,80 €/Kg. (+)  
- Fuori sale 60-90 gg: 7,75 – 7,80 €/Kg. (+)

**PARMIGIANO REGGIANO** – Parma 23/2/2024  
– A Parma, i listini sono ancora in progressione rialzista tranne il 30 mesi che è stazionario. Anche a Milano i prezzi salgono ancora tranne il 30 mesi.

PARMA (1/3/2024) MILANO (4/3/2024)

-Parmigiano Reggiano 12 mesi di stagionatura e oltre: 10,35 – 10,50 €/Kg. (+) - 10,35 - 10,65 €/kg (+)  
-Parmigiano Reggiano 15 mesi di stagionatura e oltre: 10,55 – 10,90 €/Kg. (+) -  
-Parmigiano Reggiano 18 mesi di stagionatura e oltre: 11,10 – 11,65 €/Kg. (+) -11,35– 11,60 €/kg (+)  
-Parmigiano Reggiano 24 mesi di stagionatura e oltre: 11,75 – 12,10€/Kg. (+) - 12,00 12,55 €/kg (+)  
-Parmigiano Reggiano 30 mesi di stagionatura e oltre: 12,20 –12,85 €/Kg. (=) - 12,55 – 13,15 €/kg (=)

**PECORINO ROMANO DOP** – Milano 4/3/2024 novembre 2023 – A Milano il listino è stabile.

MILANO (/2024)  
-Pecorino Romano DOP 5 mesi di stagionatura e oltre: 12,05– 12,25 €/Kg. (=)

(per accedere alle notizie sull'argomento [clicca qui](#))

**A SEGUIRE I DATI RIPORTATI DAGLI ULTIMI BOLLETTINI UFFICIALI PUBBLICATI**

Italia, Parma - Parmigiano Reggiano stag. 15 mesi e oltre (qualità sciolto, 22% fra D.L. per lotti di partita)  
Fonte: CCIAA Parma  
(Prezzo medio mensile)



Italia, Milano - Prezzo del Pecorino Romano stagionatura 5 mesi ed oltre da produttore  
Fonte: CCIAA Milano

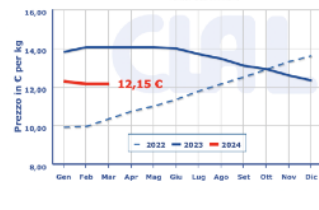

## AGRICOLTURA E AGROALIMENTARE

### ELISA CUGINI SUBENTRA A ANDREA BONATI ALLA GUIDA DI CONFCOOPERATIVE DI PARMA

La più intensa perturbazione atlantica degli ultimi anni compensa la disponibilità idrica nel distretto del Po

Dopo 12 anni Andrea Bonati lascia il comando a Elisa Cugini, presidente di FedagriPesca Parma, durante una Assemblée partecipata, sia da delegati, sia dai tanti rappresentanti delle Istituzioni.

Di Concooperative Parma



Cooperazione

## Elisa Cugini subentra a Andrea Bonati alla guida di Concooperative di Parma

Dopo 12 anni Andrea Bonati lascia il comando a Elisa Cugini, presidente di FedagriPesca Parma, durante una Assemblée partecipata, sia da delegati, sia dai tanti rappresentanti delle Istituzioni.

Parma, 4 marzo 2024 – E' stato il Presidente Regionale di Concooperative a trarre le conclusioni dei lavori assembleari che hanno portato a eleggere, per acclamazione, Elisa Cugini, alla carica di Presidente di Concooperative di Parma, raccogliendo il testimone da Andrea Bonati, in carica da tre mandati. "Una bella Assemblée, ha sottolineato Francesco Milza, a volte dobbiamo dircelo. Una Assemblée molto partecipata anche dai tanti rappresentanti delle Istituzioni locali a conferma dell'ottimo lavoro di interlocuzione svolto sul territorio. Perciò voglio ringraziare Andrea Bonati, con il quale ci siamo affiancati per 3 mandati, e complimenti anche ai dirigenti e funzionari territoriali."

Una assemblea che ha visto alternarsi sul palco assembleare dal sindaco di Fontanellato Luigi Spinazzi, a quello di Parma Michele Guerra oltre a Don



Augusto Fontana in vece del Vescovo Solmi, quindi l'Assessore Regionale Barbara Lori e il Presidente della Provincia Andrea Massari oltre ai vertici di Concooperative Maurizio Gardini presidente nazionale e Francesco Milza alla guida del regionale. Infine i rappresentanti dei settori di Concooperative Parma hanno portato le loro istanze e gli obiettivi primari dei loro rispettivi settori. La prima a parlare è stata la Vice Presidente Cristina Bazzini, seguita da Roberta Lasagna (Sociale), Daniele Mazzocchi (CLCA), Alessandro Cardinali (Cooperative di comunità), Fabio Faccini (Terzo Settore), Eugenio Caggiati (Cultura), Claudio Barilli (FedAgriPesca). Il minimo comune denominatore di tutti gli interventi è stata la gratitudine e i ringraziamenti rivolti al presidente uscente, Andrea Bonati, per l'ottimo lavoro svolto in un periodo particolarmente difficile segnato dalla crisi economica post 2008 alla Pandemia, quindi alla crisi economica ed energetica determinata dalla Guerra in Ucraina.

Ma la Presidente subentrante, Elisa Cugini, non ha ricevuto minori onori a partire dalla grande rappresentanza numerica della lista che l'ha proposta alla presidenza che si è infine conclusa con una elezione per acclamazione.

"Il mio primo ringraziamento va a Andrea Bonati per avermi affiancata nel mio percorso di conoscenze del mondo cooperativo. Prendo in mano un testimone pesante e perciò metterò il massimo impegno per onorarlo e infine ringrazio i funzionari e dirigenti di

Concooperative Parma per l'ottima organizzazione di questo evento", così si è espressa Elisa Cugini dopo la nomina al nuovo incarico.

Chi è e da dove arriva Elisa Cugini

Dopo una importante carriera extragricola, che l'aveva portata al vertice di una impresa di Bolzano che svolge servizi al settore edile, Elisa Cugini ha sentito il richiamo di casa per mettersi al servizio dell'impresa zootecnica di famiglia. "Qualcuno pensa che io abbia fatto una pazzia – ha dichiarato Elisa al momento della nomina, nel novembre 2021, alla Presidenza della federazione agricola parmense – FedAgriPesca -- ma, oltre al richiamo emotivo, ho sentito proprio il bisogno di migliorare la qualità di vita. Così, da circa due anni, mi occupo dell'azienda di famiglia, e ho avviato, con le necessarie cautele, un processo di rinnovamento strutturale e organizzativo, potendo contare su di un patrimonio genetico particolarmente elevato che mio padre Giampaolo aveva perfezionato, nel tempo, dopo averlo preso in carico dal nonno Egizio." Dal 4 marzo 2024 è Presidente di Concooperative Parma

## MACCHINE

### GEO E ANTIS 3000, I TURBO ATOMIZZATORI PROPOSTI DA NOBILI SPA

*Colture arboree, vigneti e frutteti: Il turbo atomizzatore trainato è la risposta di Nobile alle esigenze dell'azienda professionale che vuole ottimizzare tempi e risorse.*

Nobili spa



Meccanica Nobile Spa

## GEO e ANTIS 3000, i turbo atomizzatori proposti da Nobile spa

Colture arboree, vigneti e frutteti: Il turbo atomizzatore trainato è la risposta di Nobile alle esigenze dell'azienda professionale che vuole ottimizzare tempi e risorse.

Di redazione Molinella (BO) 6 marzo 2024 -. Con l'introduzione della cisterna da 3000 litri in polietilene, l'attrezzatura si presenta con una **gamma completa** di gruppi ventola, accessori e dotazioni di serie che consentono l'adattamento a tutte le condizioni di utilizzo.

Alcuni interessanti esempi sono l'ergonomico **premixer** e la possibilità di installare **sensori** di vegetazione per l'apertura/chiusura automatica dei getti.

Il **design** ribassato e compatto risulta ottimale anche nelle coltivazioni più vigorose.

Il robusto **doppio telaio zincato a caldo in acciaio** ad alta resistenza assicura alla macchina un'ampia durata nel tempo e alta resistenza alle aggressioni chimiche delle parti in ferro.

Le **Ruote a bassa pressione** riducono il compattamento del suolo e il **timone sterzante** garantisce maneggevolezza.

L'abbinamento ai **gruppi ventola HF o ANTIS**, ad aspirazione anteriore, permette una copertura ottimale anche nelle piante ad alto fusto e al contempo una ridotta richiesta di potenza.

Il carter frontale e la protezione inferiore mantengono al **sicuro** i dispositivi di controllo dell'irrorazione.

Il **controllo dell'irrorazione** è affidato a sistemi



elettrici, dalla semplice regolazione elettrica della pressione fino alle moderne soluzioni **ISOBUS** compatibili.

Infine, **NOBILI IOT BOX** rende l'irroratrice conforme alle agevolazioni **Agricoltura 4.0.** (suggeriamo di verificare gli **Allegati A e B alla legge 11 dicembre 2016, n. 232** (legge di bilancio 2017))



(Informazione con il contributo di Nobile Spa - Molinella (BO) e Meccagri <https://www.meccagri.cloud/>)

VIDEO **NOBILI Spa**: [https://youtu.be/4-91NB\\_VLts](https://youtu.be/4-91NB_VLts)

([Nobili.com](http://Nobili.com))

**SPORT****DALLA FARM RUN ALLA ATOMIC FARM.**

Sport, Ambiente, salute e divertimento

*Di FarmRun 2024*

Sport e Ambiente

## FARM RUN cambia e per quest'anno sarà ATOMIC FARM.

Due giorni nei quali si assegneranno i titoli di Campione Italiano Short 2024 e di Campione italiano Standard 2024. Le due gare, Short e Standard, si correranno l'una il 20 e l'altra il 21 luglio a Sant'Andrea Bagni (PR). Chi prima si iscrive... meglio alloggia. Uni sconto anche per la partecipazione a entrambe le gare.

Di **redazione** Noceto, 9 febbraio 2024 – Finirà, tra le affascinanti e dolci colline appena sopra a Noceto, il Campionato Italiano OCR 2024.

In questo affascinante luogo delle colline parmensi, si assegneranno i titoli di Campione Italiano Short 2024 e di Campione italiano Standard 2024 del Campionato Italiano OCR la cui organizzazione è stata assegnata a ASD ACME e ATOMSPORT dalla Federazione Nazionale – FIOCR – dopo la selezione dei candidati che hanno risposto alla chiamata federale.

*“Accogliamo con soddisfazione l'aggiudicazione per organizzare il Campionato Italiano Short 2024 e Il Campionato italiano Standard 2024”* hanno dichiarato i presidenti di ASD affiliate FioCr (*Federazione Italiana Obstacle Course Race* - ndr), **Giuseppe Ronchini** e **Michael Zecca**.

*“Siamo convinti – continuano i due organizzatori - di poter progettare un percorso assolutamente inedito nel rispetto delle caratteristiche previste dal regolamento FioCr. Pur perfettamente consapevoli delle sfide che ci attendono, le nostre società sono costellate di organizzazioni leader in Italia da ormai un decennio.*



*Grazie alla collaborazione delle commissioni, che FioCr ha predisposto nel tempo, siamo certi che sarà un altro risultato d'eccellenza come il fatto che ancora una volta la federazione europea abbia designato FioCr organizzatrice degli **Europei 2024**”.*

Per l'assegnazione dei titoli italiani SHORT e STANDARD si correrà il **20 e il 21 luglio** sui percorsi allestiti dai tradizionali organizzatori della **Farm Run** (ACME ASD) in collaborazione con i colleghi di ATOMSPORT (organizzatori della *Albareto Mudrun*) dando vita alla **“ATOMIC FARM”**.

Sarà quindi **Sant'Andrea Bagni** (Medesano – PR) a ospitare l'evento. Già definita dall'abate Antonio Stoppani **“La Svizzera del parmense”** per le bellezze paesaggistiche e la salubrità dell'ambiente pre-appenninico, la stazione delle acque data la sua







## BONIFICA SALVACQUA



**Risparmio idrico ed efficienza, oltre 12 milioni di euro per il Canale Ottomulini: lavori al via**  
Grazie ai finanziamenti PNRR (Unione EU-MASAF-MEF) l'intervento della Bonifica Parmense, ad impatto zero per il territorio, consentirà un risparmio annuo del 35% di risorsa idrica destinata all'agricoltura e alla zootecnia dell'area di Sissa Trecasali

7 Marzo 2023 – L'innovazione tecnica più avanzata che guarda al domani dell'agricoltura e del pianeta, totalmente sostenibile e ad "impatto Zero" per l'ecosistema e l'habitat, all'interno di un importante e vasto territorio in cui si otterrà un risparmio annuo del 35% di risorsa idrica in favore di una delle aree più produttive della Pianura Padana per l'agricoltura e la zootecnia, ricca di prodotti (DOP/IGP) annoverati tra le "Eccellenze Made in Italy" dell'agroalimentare: questa mattina la **Bonifica Parmense ha dato il via ufficiale ai lavori sul Canale irriguo**

**Ottomulini**, prima parte degli interventi di ammodernamento e adeguamento migliorativo – afferenti a **SALVACQUA**, il progetto di efficientamento idrico consortile – finanziati da **Unione Europea-Next Generation EU, Ministero delle Politiche Agricole Alimentari e Forestali e Ministero dell'Economia e delle Finanze per un importo complessivo di oltre 12 milioni di euro** a beneficio di una delle infrastrutture maggiormente strategiche della rete idrica di bonifica, lunga 9 chilometri e che serve un areale agricolo di oltre 4000 ettari nel comprensorio di Sissa Trecasali.

Alla presentazione del maxi-cantiere – cui hanno preso parte numerosi esponenti delle istituzioni locali, regionali e del mondo agricolo e consortile – sono intervenuti, accolti presso l'Agenzia del Consorzio Agrario Provinciale di Trecasali dal direttore del CAP **Roberto Maddè**: i vertici della Bonifica Parmense, la presidente **Francesca Mantelli**



e il direttore generale **Fabrizio Useri**; il sindaco del Comune di Sissa Trecasali, **Nicola Bernardi**; ANBI, l'Associazione Nazionale delle Bonifiche Italiane, con il presidente **Francesco Vincenzi** e il direttore generale **Massimo Gargano**; l'assessore all'Agricoltura della Regione Emilia-Romagna, **Alessio Mammi**; e, in videocollegamento da Roma, il Capo Dipartimento della Sovranità alimentare e ippica, **Marco Lupo**, che ha portato i saluti del Ministro dell'Agricoltura Francesco Lollobrigida. Gli interventi sono stati coordinati dal giornalista **Andrea Gavazzoli** alla presenza dei rappresentanti delle associazioni agricole e della cittadinanza.

*"Moderni sistemi di telecontrollo, misuratori che consentono di avere in tempo reale i dati sui volumi d'acqua erogati, apparecchiature di ultima generazione per la gestione da remoto delle paratoie nella distribuzione dell'acqua consentiranno al nostro Consorzio un risparmio di risorsa idrica pari a 638.681,71 metri cubi all'anno, cioè il 35% in più a favore dell'agricoltura e della zootecnia del territorio"*, ha dichiarato **Francesca Mantelli**, presidente della Bonifica Parmense.

### L'INTERVENTO

I lavori di ammodernamento e adeguamento migliorativo sul canale irriguo Ottomulini e agli impianti di presa e sollevamento, prima parte degli **interventi finanziati per complessivi 12.961.188,15 di euro** (Fondi del PNRR finanziati dall'Unione Europea – Next Generation EU con Decreto di finanziamento **Ministero delle Politiche Agricole Alimentari e Forestali** per un importo pari a 7.900.000,00 di euro; e Decreto **Ministero dell'Economia e delle Finanze** per importo pari a 5.061.188,15 di euro) è localizzato all'interno del comprensorio irriguo di Sissa-Trecasali, si snoda lungo un'area di 4981 ettari compresa tra

**gli abitati di Borgonovo, Sissa, Trecasali e Ronco Campo Canneto**. In particolare l'**Ottomulini**, il canale irriguo oggetto dei lavori e che si snoda per una lunghezza di 9,37 km, vedrà principalmente opere mirate al ripristino funzionale, strutturale e idraulico dell'infrastruttura e degli impianti ad essa collegati, tra cui quello di Borgonovo (Sissa), attraverso migliorie sul rivestimento (atte a ridurre le perdite idriche), sulle opere presenti nel canale e sui relativi impianti (impianto di Borgonovo e impianto di Bastella). *"Di particolare rilevanza le innovazioni tecnologiche che andremo ad introdurre* – ha spiegato **Fabrizio Useri**, direttore generale della Bonifica Parmense – *e che ci consentiranno di ottenere importanti risultati sotto il profilo dell'ottimizzazione dell'uso della risorsa acqua, con le sensibili riduzioni delle perdite lungo l'asta del canale Ottomulini, dei prelievi idrici da Taro all'impianto di Borgonovo e dei volumi idrici utilizzati. Risultati che consentiranno di garantire un uso efficiente di questa preziosa risorsa"*.

Numerose le maestranze all'opera nel maxi-cantiere, con il **Raggruppamento Temporaneo di Imprese (R.T.I.)** formato da **Grenti S.p.A.** (capogruppo mandataria) e **RDR S.p.A. Società Benefit (mandante)**. I Consulenti: **Ing. Paolo Bergonzani** (Studio di Consulenza Ingegneria per la Sicurezza, Qualità e Ambiente) in qualità di Coordinatore della Sicurezza in fase di Esecuzione; il Direttore Operativo opere elettromeccaniche, **Ing. Cristian Torelli** (Studio Binini Partners S.r.l.); il Collaudatore tecnico-amministrativo, strutturale e funzionale degli impianti in corso d'opera, **Ing. Lorenzo Bernini** (Studio I.S.I. Ingegneria e





## BREVI

### Prezzo "A Riferimento" del Latte Industriale per la Campagna Casearia III Quadrimestre 2022

Reggio Emilia, 21 febbraio 2024 -Presso la Camera di Commercio dell' Emilia, in conformità a quanto previsto dal regolamento e dagli accordi interprofessionali tra le Associazioni dei produttori assistiti dalle Organizzazioni professionali agricole da una parte, gli industriali ed artigiani trasformatori dall'altra, si è pervenuti alla determinazione - a valere per tutta la provincia di Reggio Emilia - del prezzo <<a riferimento>> del latte ad uso industriale conferito ai caseifici nel periodo 1/09/2022-31/12/2022 nella misura di:

**€ 65,18 il q.le, IVA compresa e franco stalla**  
 Il pagamento del latte sarà corrisposto in data:  
 - 21/04/2024



### Peste suina. Tagliaferri (Fdl): "Per il contrasto alla PSA avevamo ragione noi. Ora accelerare e nominare un commissario regionale"

Il consigliere regionale di Fratelli d'Italia Giancarlo Tagliaferri interviene sulla decisione della Regione Emilia-Romagna di allentare i limiti alla caccia al cinghiale per il contrasto alla PSA

"Quando dicevamo che per combattere la peste suina serve mandare a caccia i cacciatori e che a farlo doveva essere la Regione evidentemente avevamo ragione." Interviene così Giancarlo Tagliaferri, consigliere regionale di Fratelli d'Italia, commentando il nuovo regolamento sugli ungulati che la Regione si appresta a varare: vengono infatti eliminati tutti i vincoli al numero massimo di esemplari di cinghiale prelevabili e a tutte le assegnazioni per sesso ed età e viene riconosciuta la possibilità di avere un maggior numero di cacciatori nelle azioni collettive in braccata (fino a otto) e girata (fino a quattro), con la possibilità di organizzare le squadre per le braccate anche con un numero ridotto di persone e di cani.

"Noi abbiamo sempre sostenuto il ruolo fondamentale dei cacciatori nelle azioni di contrasto alla Peste Suina Africana: bene che anche la Regione – sollecitata in questo senso – abbia riconosciuto l'importanza del loro coinvolgimento nella gestione dell'emergenza" - continua Tagliaferri – "si è perso fin troppo tempo cercando scuse e giustificazioni all'assenza di un piano strategico serio di contrasto a questa malattia virale: ora serve accelerare e nominare al più presto anche un commissario regionale: qui c'è in gioco il futuro di un'intera filiera del nostro





## (PROSEGUE DA PAGINE PRECEDENTI)



Ambiente). E una nutrita presenza dei tecnici dell'Ufficio Progettazione della Bonifica Parmense, che ha redatto il progetto e sovrintende agli interventi: il Direttore dei Lavori, **Ing. Chiara Miodini**; il Responsabile del Procedimento, **Enrico Malcotti**; il Direttore Operativo, **Ing. Alessio Gianni** e il Dirigente dell'Area Tecnica **Daniele Scaffi**, che ha sottolineato: "L'intervento, che avrà un impatto ambientale pressoché nullo, è finalizzato anche alla tutela dell'habitat e della biodiversità del luogo, sia attraverso un efficientamento nella gestione e controllo della risorsa acqua, in linea con le direttive regionali e comunitarie; sia mediante una maggiore efficienza energetica del sistema complessivo, attraverso le opere elettromeccaniche previste sugli impianti".

### LE DICHIARAZIONI

"L'intervento – ha commentato **Nicola Bernardi, sindaco di Sissa Trecasali** – ha come principale obiettivo quello di ridurre le perdite d'acqua lungo il canale, garantendo così un uso efficiente e sostenibile della risorsa idrica a favore delle tante attività agricole operative sul territorio per la produzione delle eccellenze agroalimentari del Parmense, conosciute in tutto il mondo. Al cospetto dei tanti timori per la crisi climatica ed il rischio siccità è molto importante dare inizio ad un lavoro che, una volta completato, consentirà un risparmio annuo del 35% della



risorsa idrica. Come Comune di Sissa Trecasali ringraziamo tutti gli enti che, a vario titolo, stanno lavorando alla realizzazione di questo progetto, tenendo costantemente aggiornata l'Amministrazione comunale".

"Migliorare le infrastrutture consortili e implementare la rete di bonifica grazie alla tecnologia di ultima generazione significa sostenere l'economia del Paese, soprattutto in un'area come questa, fiore all'occhiello della produzione agroalimentare – ha confermato **Francesco Vincenzi, presidente di ANBI** –. Inoltre, il notevole risparmio idrico consente alla Bonifica Parmense di rendere il territorio più resiliente anche in caso di scarsità. Su questo fronte l'ANBI e i Consorzi associati sono da sempre in prima linea dimostrando concreta capacità realizzativa".

"Infrastrutture, tecnologia ed innovazione sono determinanti asset d'intervento per una strategia di adattamento alla crisi climatica – ha spiegato **Massimo Gargano, direttore generale di ANBI** –. Oggi proseguiamo la stagione dell'inaugurazione dei cantieri, che sta dimostrando la capacità operativa dei Consorzi di bonifica ed irrigazione in tutta Italia nel rispetto dei cronoprogrammi, ma soprattutto con la coerenza al 100% con gli interessi del Paese. Efficientare una struttura esistente, consentendo un forte risparmio di risorsa idrica, migliorerà la redditività agricola in sintonia con le necessità dell'ambiente e di una sostenibilità compatibile con le esigenze del territorio".

"Un altro importante intervento affidato al Consorzio di Bonifica Parmense, in collaborazione con Regione e ANBI – ha rilevato **Alessio Mammi, assessore all'Agricoltura della Regione Emilia-Romagna** –. Il valore strategico e vitale del

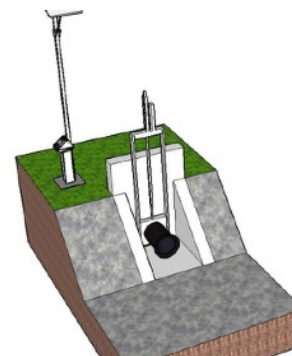

risparmio idrico si misura soprattutto nella capacità di progettazione e realizzazione di opere come l'efficientamento del canale Ottomulini. L'acqua è vita: in una fase storica di forte cambiamento climatico, nella quale alluvioni e siccità sono due facce della stessa medaglia, è fondamentale tenere l'acqua quando c'è, agire sul risparmio idrico, sulla manutenzione e sull'efficientamento della rete, attraverso migliorie innovative che possano determinare risultati importanti come quelli attesi con quest'opera. Si tratta di un intervento davvero significativo in termini economici e di quantità di risorsa idrica risparmiata, che investe un'area importante, e può davvero garantire un miglior approvvigionamento idrico per le produzioni agricole del territorio di Sissa Trecasali e di tutta l'area contigua della pianura parmense. Continua il nostro impegno come Regione: nel territorio di Parma verranno investiti complessivamente 52,7 milioni di euro in opere di adeguamento idraulico, miglioramento di sistemi di adduzione, condotte di distribuzione e altri lavori affidati al Consorzio della Bonifica Parmense per rafforzare il comparto idrico".

"Quello dell'Ottomulini è senz'altro un modello virtuoso – ha concluso **Nicola Bertinelli, presidente del Consorzio del Parmigiano Reggiano** – che può garantire un risparmio idrico impiegando, in modo oculato, la risorsa grazie alla tecnologia e all'innovazione. Tutto questo in un territorio dove la presenza dell'acqua è la condizione imprescindibile per poter fare impresa e Made in Italy d'eccellenza".

[VIDEO INTERVISTE: canale;

Mantelli: <https://youtu.be/pEbUeqBoqig>

Vincenzi: <https://youtu.be/7Fx67cdg34E>



(BREVI E PROSEGUE DA PRECEDENTI)

## Giornata Internazionale delle Donne. Proviamo a ricordarcene anche da domani...

Bastano poche parole: rispetto e amore!

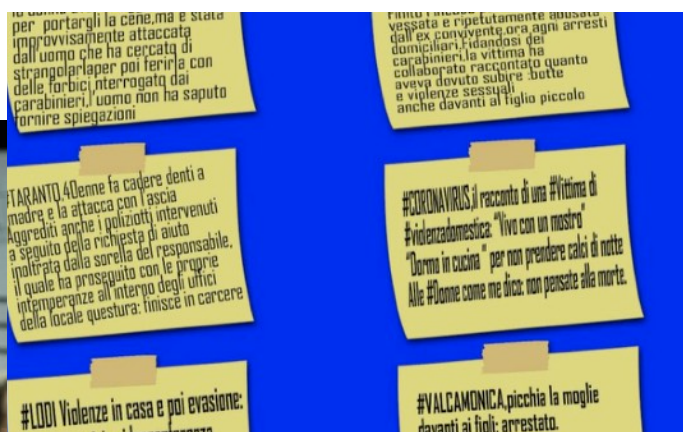

origine al 1887 e con le sue 8 fonti rappresenta una rarità a livello nazionale.

E' anche all'interno del **Parco della Mescita delle Acque** di Sant'Andrea Bagni che i percorsi si snoderanno, tra i sali e scendi delle dolci colline che saranno base e contorno delle due manifestazioni sportive:

- **SHORT:** 3,5 KM con 15 ostacoli. Un percorso di gara AGONISTICO e in seguito sarà a disposizione per gli atleti NON AGONISTI.
- **STANDARD:** 10 KM con 25 ostacoli. Un percorso di gara AGONISTICO in seguito a disposizione per gli atleti NON AGONISTI.

Come nelle precedenti edizioni, i **prezzi** andranno a incrementare man mano che ci si avvicinerà alla data dell'evento, ma è anche possibile godere di alcuni **sconti** come quello che si ottiene acquistando la **partecipazione a entrambi** i percorsi del 20 e 21 luglio.

Si cambia, ma l'accoglienza sarà sempre amichevole, come ormai si è consolidata l'immagine nelle precedenti 8 edizioni nocetane di Farm Run, e la **serata del sabato 20 luglio** tutti a fare baldoria con musica, balli e a gustare le leccornie della tradizione parmigiana.

**20 e 21 luglio**, sarà un week end di sport, divertimento e sano agonismo con **"ATOMIC FARM 2024"**

Nelle prossime comunicazioni, che saranno distribuite anche sui social e su media tradizionali, gli organizzatori sveleranno, passo a passo, le novità di questa "Due giorni medesane" di sport, divertimento e socialità molto familiare.



Vini

## Etichette Italiane e Francesi tra le più ricercate del mondo

Di **Mario Vacca** Parma, 5 marzo 2024 - Le attività in rete sono tutte tracciate, ormai lo sappiamo tutti. Gli algoritmi alla base dell'Intelligenza Artificiale possono seguire ed analizzare tutto, magari non abbiamo contezza di chi si celi dietro il tracciamento delle nostre attività ma possiamo immaginare che "gli spioni" siano tanti ed i più avveduti, potranno regolarsi di conseguenza.

Uno dei "tracciatori professionali" è Wine Searcher che analizza le etichette più ricercate al mondo elaborando quotidianamente circa 650 mila flussi e tracciando le ricerche di un migliaio di vini e distillati.

Un lavoro che delinea le tendenze del mercato e che, nell'ultima ricerca pubblicata individua 8 vini italiani tra le prime 100 posizioni.

Nella "Top 100 most searched-for wines and spirits" il noto Sassicaia di Tenuta San Guido si conferma come una delle eccellenze enologiche italiane tra le più ricercate al mondo, classificandosi al sesto posto. In ventiquattresima posizione troviamo un'altra grande etichetta italiana,

il Tignanello di casa Antinori seguito da Masseto il 40°, Ornellaia in 43° e Solaia in 57° posizione. In pratica un dominio Toscano che non mette in cattiva luce i cugini Piemontesi che all'83° posto posizionano il Monfortino Riserva di Giacomo Conterno ed al 94° il Flaccianello della Pieve di Fontodi. Il 100° posto – ultimo di questa classifica – troviamo il Brunello di Montalcino di Argiano, che – dall'altro lato - ha conquistato la prima posizione nella classifica di Wine Spectator, giusto per evidenziare che classifiche, guide, premi, non sono sempre sinonimo della ricerca e del gusto della totalità dei consumatori o dei "giudici".

Comunque sia una lista tutta Franco-Italiana, tra i cugini di oltre alpe dominano i Bordeaux, i Borgogna e gli Champagne. Al primo posto il Petrus di Pomerol seguito dal Chateau Mouton Rothschild e dallo champagne Dom Perignon Brut. Altra etichetta tra le prime posizioni Chateau Lafite Rothschild.



## CIBUS

Agenzia Stampa Elettronica  
Agroalimentare - iscritta al  
tribunale di Parma al n° 24 il 13  
agosto 2002.

[cibus@nuovaeditoriale.net](mailto:cibus@nuovaeditoriale.net)

[www.cibusonline.net](http://www.cibusonline.net)

### SOCIETA' EDITRICE NUOVA EDITORIALE Soc. coop. a.r.l.

Via G. Spadolini, 2 43023 -  
Monticelli Terme (Parma)

[www.nuovaeditoriale.net](http://www.nuovaeditoriale.net)

codice fiscale - partita iva  
01887110342

iscritta al registro imprese di  
Parma 24929

testata editoriale iscritta al R.O.C.  
al numero 4843

**direttore responsabile**  
lamberto colla



# Nuova Editoriale

## Società Cooperativa

**Nuova Editoriale soc. coop. nasce e si sviluppa come società editoriale specializzata nella produzione e distribuzione di informazione.**

### **DALLA CARTA STAMPATA AL DIGITALE.**

Il primo progetto editoriale nasce nell'ormai lontano 1993 e si realizza a partire dal 1994 con la presa in carico del primo settimanale di Parma: "QUI Parma – settimanale".

Un'impresa che ha dato spunto alla "rivoluzione" locale in campo editoriale. Se oggi a Parma possono convivere molte testate giornalistiche molto lo deve a quella prima esperienza di pluralismo editoriale.

Un periodico, "QUI Parma – settimanale" (13.000 copie settimanali) che offriva una lettura, il più equidistante possibile, dei fatti cittadini e cercava di fare emergere e dare voce anche alle minoranze, alle emarginazioni, più in generale, cercava di portare in superficie e all'attenzione ciò che era meno evidente ma sicuramente molto prossimo al cittadino.

Frutto di quella esperienza sono stati realizzati molti e diversi altri prodotti editoriali di settore, prevalentemente connessi o collegati a organismi di rappresentanza (dall'agricoltura all'automobilismo ecc...). Le competenze acquisite in campo editoriale sono state perciò poste a disposizione e al servizio di soggetti terzi per la pubblicazione di loro prodotti editoriali, house organ o news letter, in formato convenzionale cartaceo e/o in formato digitale.

Più recentemente l'orizzonte si è allargato alla logistica, alle materie prime agricole "commodity alimentari" e alla sanitaria.

### **C.A.S.E.A. - CIBUS AGENZIA STAMPA ELETTRONICA AGROALIMENTARE**

Nel 2002, all'alba del fenomeno "internet", Nuova Editoriale ha dato vita al progetto elettronico dell'agenzia stampa agroalimentare "Cibus Agenzia Stampa Elettronica Agroalimentare".

Un "punto di osservazione" orientato a intercettare e divulgare i fatti che, in qualche misura, toccano l'agricoltura intesa non solo come settore economico ma anche sociale, ambientale e alimentare.

Particolare attenzione viene rivolta all'analisi dei principali mercati agricoli e alla evoluzione dei consumi e dei mercati agroalimentari.

### **LA GAZZETTA DELL'EMILIA E DINTORNI**

E' verso la fine del 2011 che inizia a prendere forma la nuova idea di comunicazione che, dopo un lungo percorso progettuale e di collaudo realizzato insieme a Gazzetta della Spezia.it con la quale prosegue lo sviluppo tecnologico e lo scambio informativo di natura commerciale e strategico, ha preso corpo e si è infine offerta sul web "La gazzetta dell'Emilia & Dintorni.

Il progetto, sin dall'origine, ha lo scopo di realizzazione un prodotto editoriale che sommi i vantaggi delle nuove tecnologie (internet e social network e webTV) alla tradizione editoriale in ambito locale.

Il Giornale intende radicarsi localmente, per ora nelle provincie di Piacenza, Parma, Reggio Emilia e Modena, sognando di diventare un punto di riferimento della informazione regionale potendo ampliare la piattaforma a tutte le provincie emiliano romagnole.

Un prodotto capace di offrire un'informazione tempestiva, tipico dello strumento digitale, ma anche utile sia per i "gruppi di ascolto" sia per gli "emittenti del messaggio" (anche soggetti commerciali) offerto a bassissimo costo. Siamo convinti che la comunicazione sia lo strumento indispensabile per favorire lo scambio commerciale e massimizzare la reputazione aziendale soprattutto nei periodi di crisi.

E' da tale convincimento che si è orientata la progettazione e le risorse tecniche e economiche iniziali alla realizzazione di una piattaforma digitale che, oltre a offrire informazione gratuita, fosse in grado di generare servizi di comunicazione e pubblicità a bassissimo impatto economico, a alta efficienza distributiva e elevata adattabilità alla maggior parte delle esigenze.

Un progetto che, nella sua complessità, persegue costantemente l'obiettivo di orientare la comunicazione sempre più mirata ai target di riferimento.

Un prodotto editoriale complesso, nato da un'idea semplice, con l'obiettivo di radicarsi sempre più nel tessuto sociale e economico locale.

Un progetto, quindi, in costante evoluzione sia nell'offerta di servizi innovativi destinati alle imprese e agli esercizi commerciali ma anche alle organizzazioni professionali, agli enti e istituzioni di diritto pubblico.