

Newsletter Lattiero Caseario

n° 1 - settimana 2° - 3°/2025

del 13 gennaio 2025



Lattiero Caseario: “Parmigiano e Grana in risalita”

News Lattiero Caseario - n° 1 2° e 3° settimana - 13 gennaio 2025

Le principali quotazioni rilevate nel periodo della II- III settimana 2025 “Latte spot altalenante e burro in contrazione” (In allegato la Newsletter di Confcooperative Parma).

di Redazione Parma, 13 gennaio 2025 -

LATTE SPOT – A Milano i listini sono in ribasso tranne lo scremato pastorizzato estero che segna un forte rimbalzo, La borsa di Verona è rimasta chiusa per tre settimane e all’apertura è in forte flessione negativa. Latte Bio milanese in lieve rialzo.

	VR (13/1/2025)	MI (13/1/2025)
Latte crudo spot nazionale	60,83 61,86 (-)	59,28 60,31 (-)
Latte Intero pastorizzato estero	59,80 60,83(-)	56,19 59,28 (-)
Latte scremato pastorizzato est.	23,29 25,36 (=)	20,70 22,25 (+)
Latte spot BIO nazionale		69,08 70,62 (+)

BURRO E PANNA – Alla Borsa Merci di Milano, i prezzi si contraggono sensibilmente di altri -20 cent euro e la panna cede anch’essa. Alla borsa di Parma il burro cede sensibilmente, alla Borsa di Reggio Emilia altrettanto. Cede anche la panna alla borsa veronese - Margarina stabile anche a novembre.

Borsa di Milano (13/1/2025)

BURRO CEE: 7,23 Kg. (-)

BURRO CENTRIFUGA: 7,38 €/Kg. (-)

BURRO PASTORIZZATO: 5,43€/Kg. (-)

BURRO ZANGOLATO 5,23 €/Kg. (-)

CREMA A USO ALIMENTARE (40%mg): 3,52 €/Kg. (-)

MARGARINA dicembre 2024: 1,70 – 1,80 €/kg (+)

Borsa di Verona (13/1/2025)

PANNA CENTRIFUGA A USO ALIMENTARE: 3,45– 3,55 €/Kg.

Borsa di Parma (10/1/2025) (-)

BURRO ZANGOLATO: 4,83 €/Kg.

Borsa di Reggio Emilia 7/1/2025 (-)

BURRO ZANGOLATO: 4,83 – 4,83 €/kg.

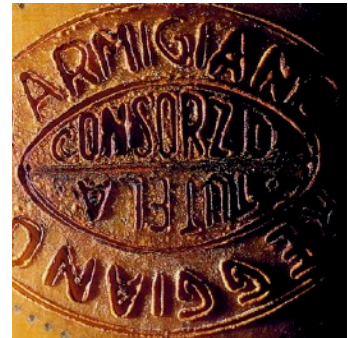

GRANA PADANO– Milano (13/1/2025) – Il Grana Padano col nuovo anno riprende a salire.

- Grana Padano 9 mesi di stagionatura e oltre: 10,55 – 10,70 €/Kg. (+)

- Grana Padano 16 mesi di stagionatura e oltre: 11,65– 11,95 €/Kg. (+)

- Grana Padano Riserva 20 mesi di stagionatura e oltre: 12,25 – 12,40 €/Kg. (+)

- Fuori sale 60-90 gg: 8,65– 8,70 €/Kg. (+)

PARMIGIANO REGGIANO – Parma 13/1/2025 – A Parma i listini sono ancora ben sostenuti. Gran rimbalzo anche a Milano.

PARMA (10/1/2025) MILANO (13/1/2025)

-Parmigiano Reggiano 12 mesi di stagionatura e oltre: 12,20 – 12,55 €/Kg. (+) - 12,10– 12,40 €/kg (+)

-Parmigiano Reggiano 15 mesi di stagionatura e oltre: 12,75 – 13,00 €/Kg. (+) -

-Parmigiano Reggiano 18 mesi di stagionatura e oltre: 13,40 – 13,85 €/Kg. (+) - 13,70 – 13,90 €/kg (+)

-Parmigiano Reggiano 24 mesi di stagionatura e oltre: 14,20 – 14,45 €/Kg. (+) - 14,35 – 14,85 €/kg (+)

-Parmigiano Reggiano 30 mesi di stagionatura e oltre: 14,55 – 14,90 €/Kg. (+) - 14,90 – 15,45 €/kg (+)

PECORINO ROMANO DOP – Milano 13/1/2025 – A Milano i listini sono stabili.

MILANO (13/1/2025)

-Pecorino Romano DOP 5 mesi di stagionatura e oltre: 11,95– 12,10 €/Kg. (=)

-Pecorino Romano DOP 8 mesi di stagionatura e oltre: 12,20– 12,30 €/Kg. (=)

A SEGUIRE I DATI RIPORTATI DAGLI ULTIMI BOLLETTINI UFFICIALI PUBBLICATI

(per accedere alle notizie sull’argomento [clicca qui](#))



Parma 13/1/2025

Lotti venduti produzione 2024

Percentuale sul vendibile

I LOTTO	II LOTTO	III LOTTO	TOTALE
5	2	2	9
6,9%	2,8%	2,8%	4,2%

ZONE DI MONTAGNA

Comune CALESTANO		Produzione 2024 Gennaio - Dicembre	
€Kg 12,45		Tutto il marchiato di 1°	
Pesatura		Pagamento	
12m	al 12° mese	12m	al 12° mese

Comune PELLEGRINO PARMENSE		Produzione 2024 Gennaio - Dicembre	
€Kg 12,30		Tutta la produzione	
Pesatura		Pagamento	
12m	a 12,5 mesi	12m	a 12,5 mesi





Reggio Emilia 7/1/2025

Lotti venduti produzione 2024

Percentuale sul vendibile

I LOTTO	II LOTTO	III LOTTO	TOTALE
3	0	0	3
6,8%	0%	0%	2,3%

ZONE DI MONTAGNA

Comune CASTELNOVO NE' MONTI
Produzione 2024 Gennaio - Aprile
Vendita Settimane Precedenti Tutto il marchiato di 1°
€Kg 12,60

Pesatura		Pagamento	
4 M	11°M	4 M	11°M

Comune CASINA
Produzione 2024 Gennaio - Aprile
Vendita Settimane Precedenti Tutto il marchiato di 1°
€Kg 12,60

Pesatura		Pagamento	
4 M	11°M	4 M	11°M

Comune CARPINETI
Produzione 2024 Gennaio - Aprile
Vendita Settimane Precedenti Tutto il marchiato di 1°
€Kg 12,60

Pesatura		Pagamento	
4 M	11°M	4 M	11°M

AGGIORNAMENTO AL 13-gen-25



Mantova 4/7/2024

Lotti venduti produzione 2023
 Percentuale sul vendibile

I LOTTO	II LOTTO	III LOTTO	TOTALE
4	5	4	13
22,2%	27,8%	23,5%	24,5%

BASSA PIANURA			
Comune		Produzione 2023	
GONZAGA		Maggio - Agosto	
€Kg		Tutto il marchio di 1°	
11,05			
Pesatura		Pagamento	
4	14,5 mesi	4	14,5 mesi

PRODUZIONE MEDIA GIORNALIERA

GRAFICO DATI TABELLARI

2021 2022 2023 2024

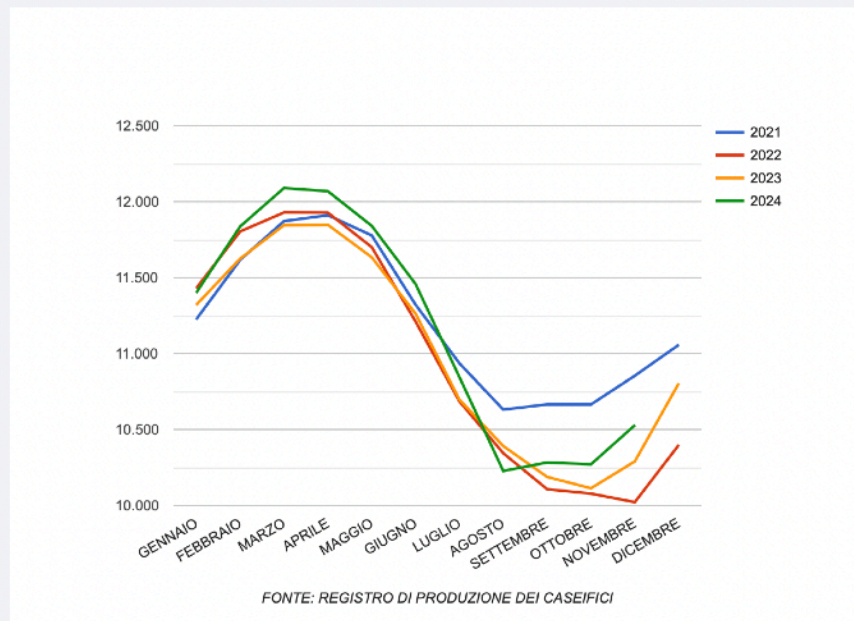

Modena-Bologna 7/1/2025

I LOTTO		II LOTTO		III LOTTO		TOTALE	
MO	BO	MO	BO	MO	BO	MO	BO
5	0	4	0	4	0	13	0
13,2 %		10,5 %		10,5 %		11,4 %	

Vendite produzione 2024
Percentuale sul vendibile

ZONE DI MONTAGNA

Comune		Produzione 2024	
PALAGANO		Gennaio - Dicembre	
€/Kg		Tutto il marchiato di 1°	
12,30			
Pesatura		Pagamento	
2m	15/03	2m	15/03
2m	15/05	2m	15/05
2m	15/07	2m	15/07
2m	15/09	2m	15/09
2m	15/11	2m	15/11
2m	15/12	2m	15/12



RIEPILOGO SETTIMANALE PREZZI LATTIERO CASEARIO

N° 1- settimana 2 e 3 2025 13 gennaio 2025

PARMIGIANO REGGIANO

Data	10/01/25		Parma 20/12/24		Variazione		13/01/25		Milano 23/12/24		Variazione	
	Min	Max	Min	Max	Min	Max	Min	Max	Min	Max	Min	Max
12 mesi e oltre	12,20	12,55	11,90	12,30	0,30	0,25	12,00	12,20	12,10	12,40	-0,10	-0,20
15 mesi e oltre	12,75	13,00	12,45	12,70		0,30						0,00
18 mesi e oltre	13,40	13,85	13,10	13,55	0,30	0,30	13,50	13,70	13,70	13,90	-0,20	-0,20
24 mesi e oltre	14,20	14,45	13,80	14,15	0,40	0,30	14,15	14,65	14,35	14,85	-0,20	-0,20
30 mesi e oltre	14,55	14,90	14,15	14,55	0,40	0,35	14,70	15,25	14,90	15,45	-0,20	-0,20

PR-RE Produzione Mensile Cumulata

nov-24	nov-23	%	Variazione	TOT 2023	2022	Variazione	Variazione %	media prezzo mensile	Precedente	diff
3.740.505	3.679.388	1,66	61.117	4.014.300	4.002.270	12.030	0,30%	12,35 €	12,55 €	-0,20 €

GRANA PADANO

Data	13/01/25		Milano 23/12/24		Variazione	
	Min	Max	Min	Max	Min	Max
Fuorisale 60-90 gg	8,65	8,70	8,55	8,60	0,10	0,10
9 mesi	10,55	10,70	10,45	10,60	0,10	0,10
15 mesi	11,65	11,95	11,55	11,85	0,10	0,10
Riserva 20 mesi	12,25	12,40	12,15	12,30	0,10	0,10
	0,00	0,00	0,00	0,00	0,00	0,00



BURRO

Data	13/01/25		Milano 23/12/24		Variazione		10/01/25		Parma 20/12/24		Variazione	
	Min	Max	Min	Max	Min	Max	Min	Max	Min	Max	Min	Max
Burro CEE	7,23		7,60		-0,37	0,00					0,00	0,00
Burro Centrifuga	7,38		7,75		-0,37	0,00					0,00	0,00
Burro Pastorizzato	5,43		5,80		-0,37	0,00					0,00	0,00
Zangolato di creme fresche	5,23		5,60		-0,37	0,00	4,83		5,35		-0,52	0,00

CREMA E PANNA

Data	13/01/25		Milano 23/12/24		Variazione		13/01/25		Verona 23/12/24		Variazione	
	Min	Max	Min	Max	Min	Max	Min	Max	Min	Max	Min	Max
Crema a uso alimentare (40%mg)	3,52		3,92		-0,40						0,00	0,00
Panna centrifuga uso alimentare (40% mg)							3,45	3,55	3,80	3,90	-0,35	-0,35
											0,00	0,00
Margarina	1,70	1,80	1,45	1,55	0,25	0,25					0,00	0,00

LATTE SPOT

Data	13/01/25		Milano 23/12/24		Variazione		13/01/25		Verona 23/12/24		Variazione	
	Min	Max	Min	Max	Min	Max	Min	Max	Min	Max	Min	Max
Latte crudo "spot" nazionale	59,28	60,31	64,44	65,98	-5,16	-5,67	60,83	61,86	64,91	65,98	-4,08	-4,12
Latte intero pastorizzato "spot" estero	56,19	59,28	60,31	43,41	-4,12	15,87	59,80	60,83	60,83	62,89	-1,03	-2,06
Latte scremato pastorizzato "spot" estero	20,70	22,25	22,71	23,81	-2,01	-1,56	23,29	25,36	22,77	23,81	0,52	1,55
Latte Spot Biologico	69,08	70,62	70,11	71,14	-1,03	-0,52	0,00	0,00	0,00	0,00	0,00	0,00

PECORINO ROMANO DOP

Data	13/01/25		Milano 23/12/24		Variazione	
	Min	Max	Min	Max	Min	Max
Stagionatura 5 mesi e oltre	11,95	12,10	11,95	12,10	0,00	0,00
Stagionatura 8 mesi e oltre	12,20	12,30	12,20	12,30	0,00	0,00

