



FEBBRAIO
06 2025
12:00 - 13:00



CONFERENZA STAMPA

Sala Polifunzionale, Regione Emilia-Romagna - Viale Aldo Moro, 52 Bologna

CONSORZI DI BONIFICA:
TRA SICCAITÀ E ALLUVIONI
MAXI INTERVENTI PER LA REGIONE
EMILIA-ROMAGNA

intervengono:

Michele de Pascale, Presidente Regione Emilia-Romagna
Francesco Vincenzi, Presidente ANBI

Francesco Vincenzi
Presidente ANBI

La rete dei Consorzi di Bonifica dell'Emilia-Romagna

- 8 Consorzi di Bonifica
- 1 Consorzio di II° grado

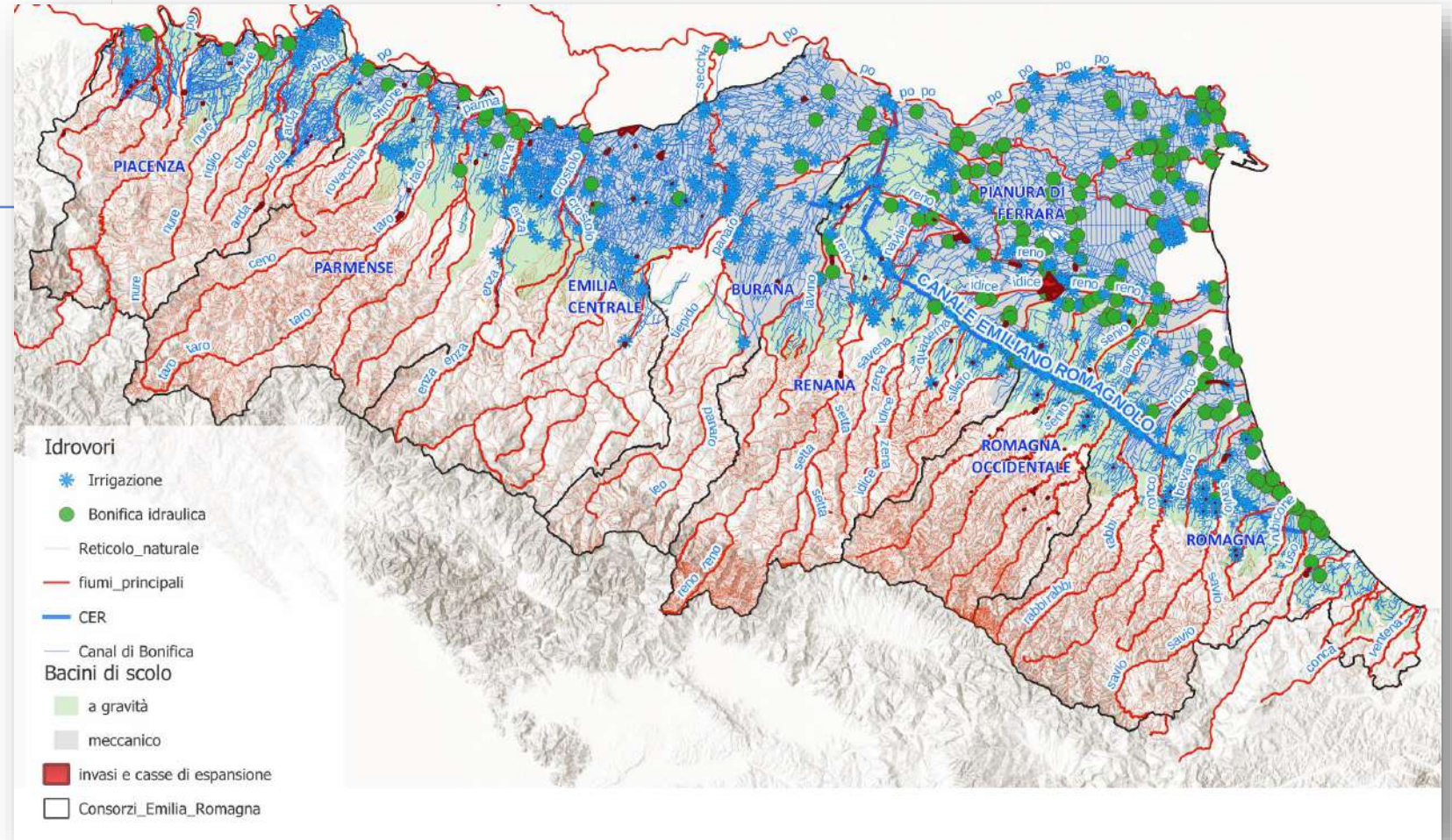

22.900 km²
superficie gestita

11.000 km² di
bacini di scolo

8.500 km² di
superficie irrigabile

11.200 km² area
montana

Distribuzione di acqua irrigua

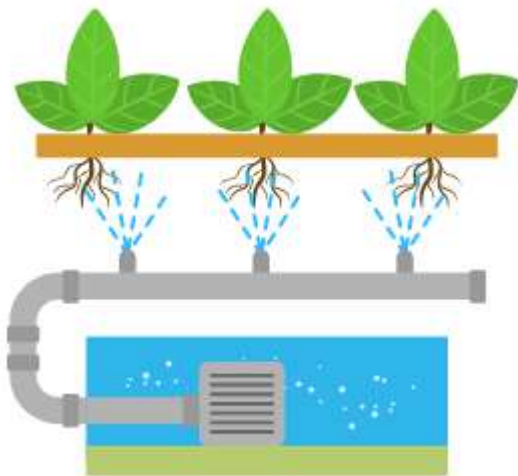

1 MLD di m³ di acqua irrigua distribuita

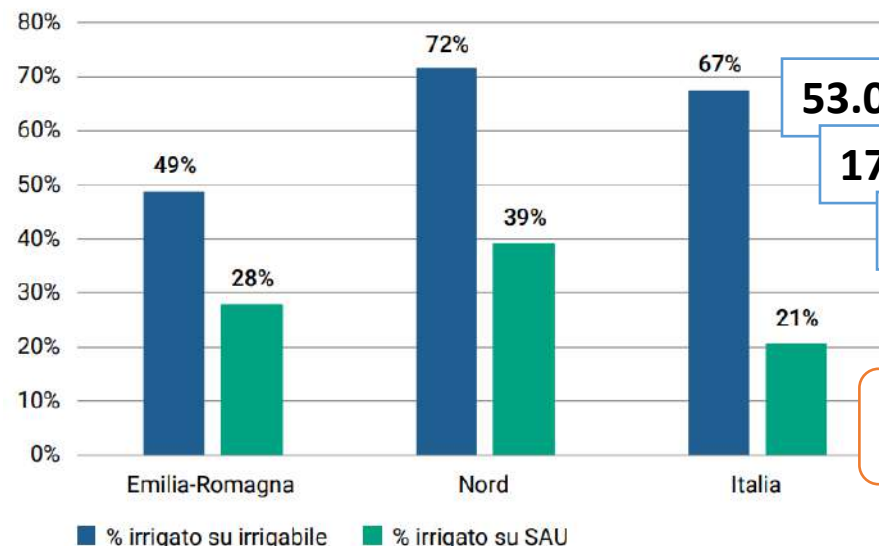

Fonte: 7° Censimento generale dell'Agricoltura (2020)

53.000 aziende agricole

174.000 addetti

16,5 MLN di giornate di lavoro

34.000 aziende con aree irrigabili

19 DOP e 25 IGP in Emilia-Romagna

22 tra DOP e IGP di origine vegetale

**Distribuzione di acqua irrigua = lavoro
+ occupazione
+ reddito**



1 m³ di acqua irrigua
0.8 € di PLV in più

Bonifica Idraulica

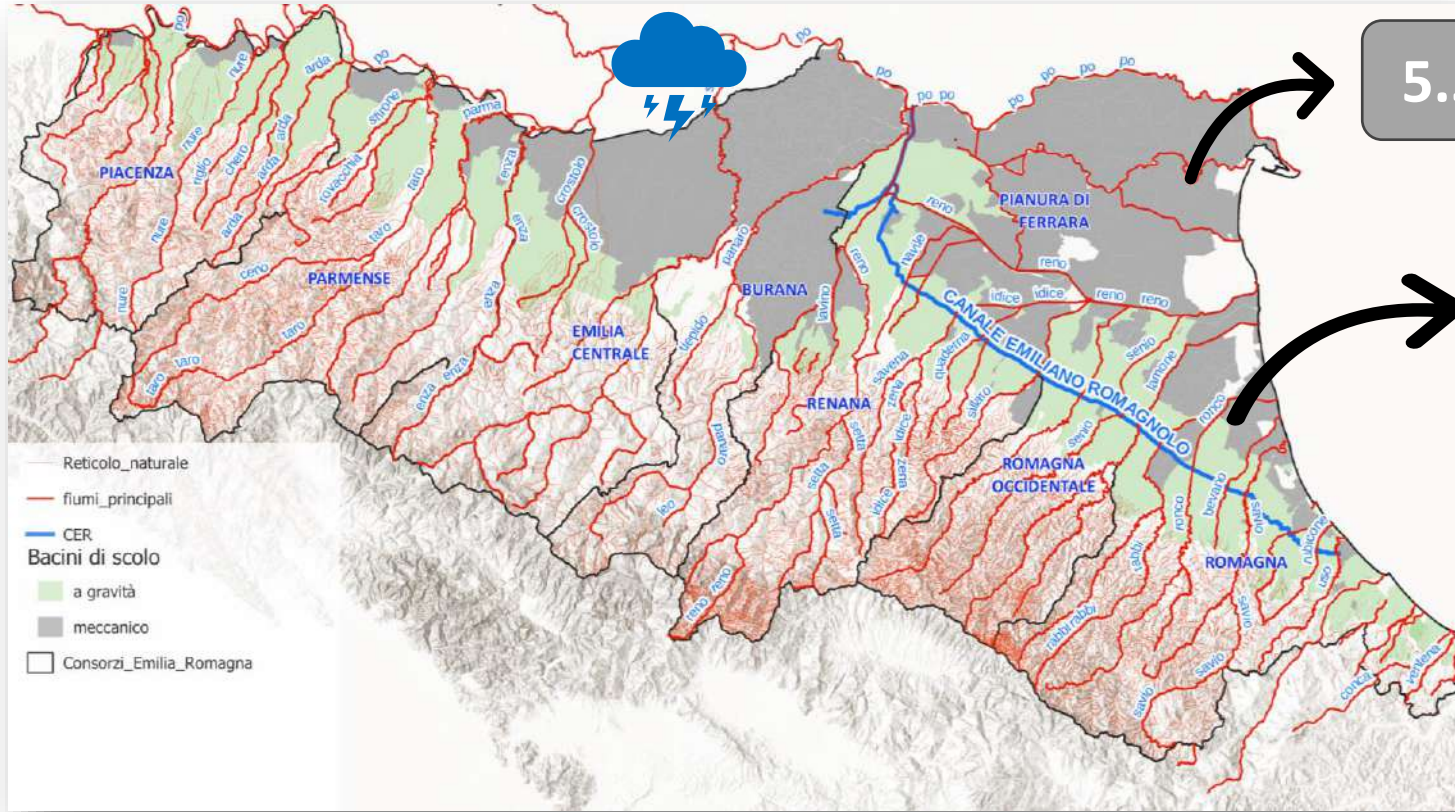

5.540 km² scolati meccanicamente

+

4.750 km² scolati a gravità

↓

3.5 MLD m³ di acqua allontanata
dalla rete di bonifica

1.5 MLD m³ pompati dagli impianti
idrovari

36 MLN kWh/anno di energia
utilizzata dagli impianti di scolo e
difesa idraulica

**Bonifica idraulica = sicurezza
+ sviluppo
+ ambiente
+ paesaggio**



Finanziamenti nel settore della bonifica e dell'irrigazione nel periodo 2018 - 2024

PIANO	Fondo	Numero Progetti	Importo finanziato
PNISSI	P.S. - Piano straordinario INVASI e SPI - 1° stralcio piano Nazionale Interventi settore idrico - INVASI	5	20.726.970
	FSC-PSC 14-20 - Piano operativo Fondo Sviluppo e Coesione	5	2.903.565
	PNRR - M2C4-I4.1 - Investimenti in infrastrutture idriche primarie per la sicurezza dell'approvvigionamento idrico	15	268.370.299
PNRR	PNRR - M2C4 - I4.3 - Investimenti nella resilienza dell'agrosistema irriguo ¹	12	208.082.338
PSRN 2014-2020	PSRN 2014-2020 - Misura 4.3.1 infrastrutture irrigue	11	107.484.739
Legge 178/2020	Legge 178/2020 - Finanziaria 2021	4	27.992.109
Subsidanza	Subsidanza Rif. L 27.12.2017 - n.205	19	18.246.153
Fondo investimenti	Legge 205_2017 - Finanziaria 2018	7	60.124.476
P.S. - dissesto - 2019	Piano Stralcio mitigazione dissesto - 2019	3	9.475.755
Decreto Siccità	Decreto-legge 14 aprile 2023, n. 39	2	13.100.000
DPCM Casa Italia	DPCM. 27 settembre 2021	8	9.640.000
Finanziamenti Progettazione	DGR 17.2022	13	800.000
	FP - Fondo per la progettazione di fattibilità delle infrastrutture e degli insediamenti prioritari	1	3.200.000
	DPCM. 28 Marzo 2024	1	300.092
PSR 2014/2020	PSR 2014/2020 - MISURA 4.3.02	5	7.282.022
	PSR 2014/2020 - MISURA 5.1.01		19.542.838
LR 42/84	Legge regionale 42/1984 dal 2018 al 2024		19.898.771
Totale escluse emergenze 2023 e 2024		111	797.170.127 €
Ordinanze COMMISSARIO ALLUVIONE 2023			366.417.191
Totali Investimenti			1.163.587.318 €



¹ Compreso: Interventi di riqualificazione del sistema irriguo del distretto di Fossalta in Comune di Sermide Felonica (MN) e Bondeno (FE) in Lombardia).

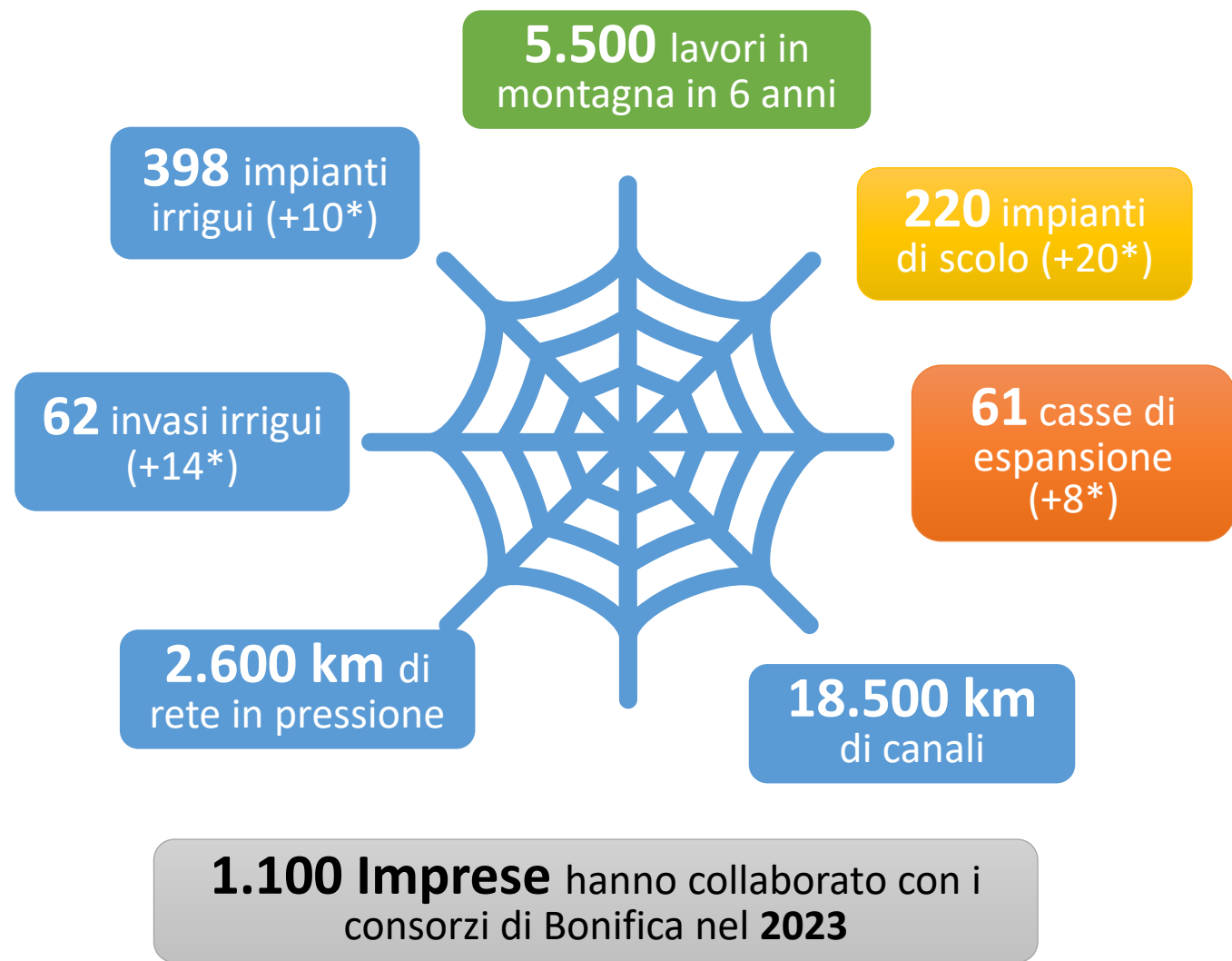

*incremento rispetto al 2018

PNRR – Misure M2C4 I4.1 e I4.3

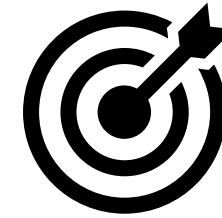

**100% entro la
scadenza del 2026**

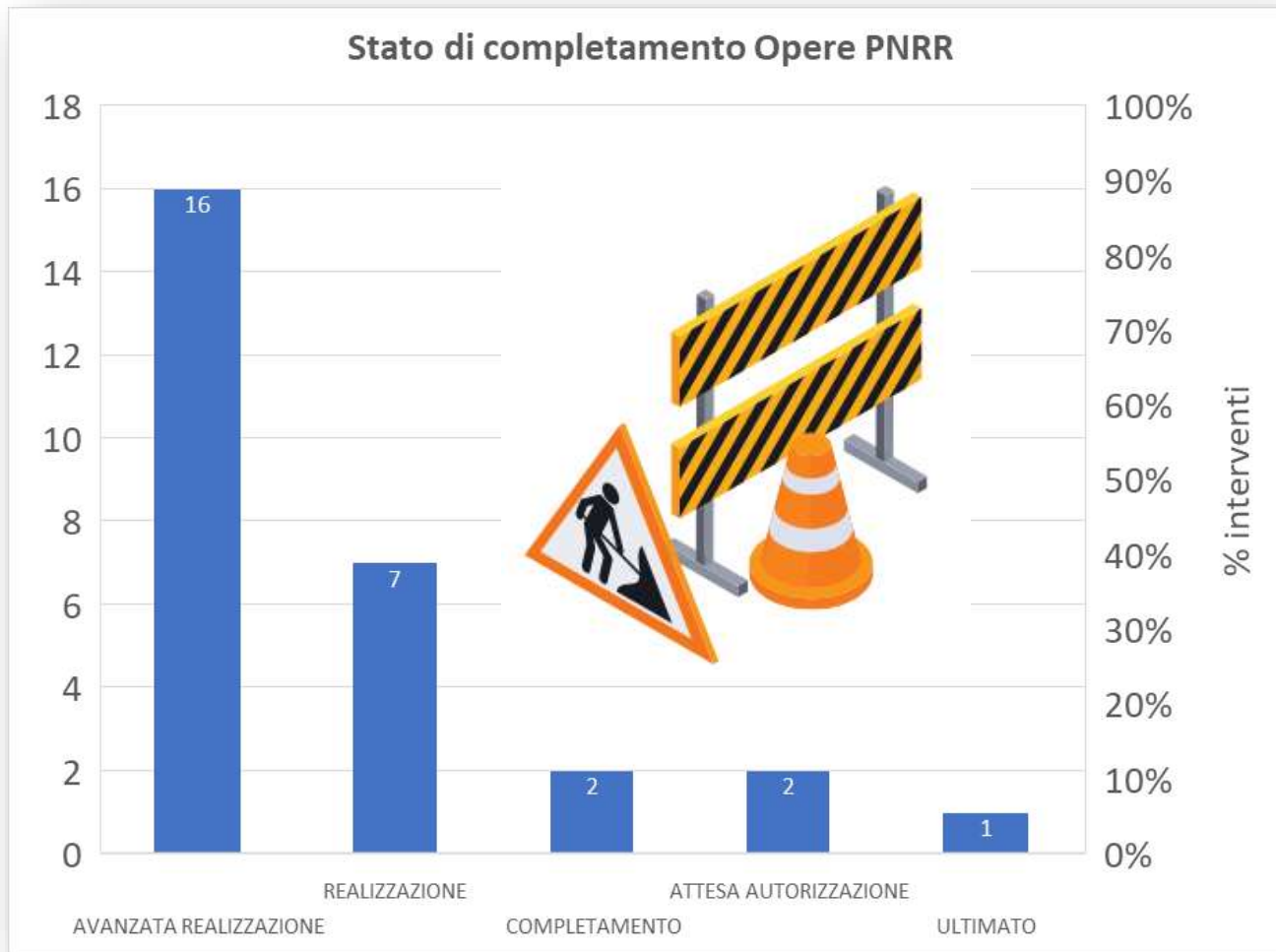

Manutenzione straordinaria e ammodernamento di impianti

Interventi su argini e opere elettromeccaniche e reti in pressione

Interconnessioni tra le reti e le opere di invaso

Nuove opere, impianti
Casse di espansione e invasi

Adeguamento della sicurezza delle infrastrutture e della compatibilità ambientale

Monitoraggio e telecontrollo

Esigenze Consorzi dell'Emilia-Romagna per l'adattamento ai più immediati effetti dei cambiamenti climatici

67 progetti Irrigui
per 886 mln €



289 progetti di
difesa idraulica per
926 mln €



Banca dati/Consorzio	Importo progetti	Numero
DANIA	770.358.415,91	52
Burana	153.982.759,47	7
Canale Emiliano Romagnolo	23.000.000,00	1
Emilia Centrale	7.300.000,00	3
Parmense	47.900.000,00	7
Piacenza	117.132.425,00	15
Pianura Ferrara	21.300.000,00	4
Renana	84.800.000,00	5
Romagna	266.443.231,44	7
Romagna Occidentale	48.500.000,00	3
PNISSI	116.317.918,14	13
Burana	6.339.918,14	1
Canale Emiliano Romagnolo	19.950.000,00	1
Emilia Centrale	9.400.000,00	1
Parmense	10.358.000,00	2
Pianura Ferrara	20.000.000,00	2
Renana	9.570.000,00	2
Romagna Occidentale	37.000.000,00	3
Terre dei Gonzaga	3.700.000,00	1
Piano Speciale e rilevazione emergenze 2024	874.955.089,00	276
Burana	70.560.000,00	56
Emilia Centrale	65.455.000,00	24
Pianura Ferrara	115.300.000,00	60
Romagna Occidentale	131.186.632,80	17
Renana	205.300.000,00	32
Parmense	5.850.000,00	14
Romagna	279.262.500,00	69
Piacenza	2.040.956,20	4
RENDIS	51.047.859,59	13
Emilia Centrale	29.500.000,00	3
Parmense	11.590.000,00	6
Piacenza	10.957.859,59	4
Terre dei Gonzaga	1.500.000,00	1
Totale	1.815.179.282,64 €	282