



agenzia stampa elettronica agroalimentare  
(c.a.s.e.a.)

## SOMMARIO

Anno 24° - n° 11 16 marzo 2025

### 1.1 EDITORIALE

Il Gallo ha smesso di cantare!

### 3.1 LATTIERO CASEARIO

Lattiero Caseario: "Torna a salire il burro"

### 4.1 CEREALI E DINTORNI

"Cereali e dintorni". Variabilità e incertezze.

### 5.1 CEREALI E DINTORNI

"Cereali e dintorni". Cambio impazzito.

### 6.1 MACCHINE

Nobili informa. Credito di imposta anche per il rinnovo dei macchinari agricoli.

### 7.1 TG AMBIENTE

TG AMBIENTE del 9 marzo 2025 - La Commissione Europea semplifica le norme sulla sostenibilità (Video)

### 8.1 AGRIFOOD MAGAZINE

TG AGRIFOOD del 12 febbraio 2025 - L'Ue sblocca 90 milioni di aiuti italiani alla produzione agricola (Video)

### 9.1 PET NEWS MAGAZINE

PetNews Magazine. - Il dobermann è il miglior difensore che si possa desiderare (video)

### 14.1 VINO BAROLO

Il Barolo dell'Ottimismo: un nuovo capitolo della collezione Renaissance per risvegliare la forza interiore e lo spirito critico dell'umanità.

### 13.1 SALUTE E BENESSERE

La coppia di Meridiani Cuore - Piccolo Intestino: il fuoco che armonizza corpo e mente

### 15.1 SATIRA

Il REGGENTE e l'inaffondabile barca di Pietro

### 16. VINI

Grande Italia al World's Best Sommeliers' Selection 2025

## Editoriale

# Il Gallo ha smesso di cantare!



*Mercoledì e giovedì scorso avrebbe dovuto testimoniare all'interno dell'inchiesta nella quale era coinvolto per i dossieraggi accreditati alla sua creatura, Equalize. Prima una operazione all'ernia e dopo poche settimane un infarto fulminante ha messo a tacere il supertestimone dell'inchiesta, che stava predisponendo un memoriale destinato agli inquirenti.*

*Di **Lamberto Colla** Parma, 16 marzo 2025 - Una combinazione fortunata, forse per alcuni ma non certamente per **Carmine Gallo** e i suoi familiari, fatto sta che in molti, probabilmente, tireranno un respiro di sollievo.*

Quando un esperto di spionaggio, per di più legato, anche solo in passato, ai servizi di intelligence viene a mancare poche ore prima della testimonianza, i dubbi si manifestano in modo abbagliante.

Mi viene subito alla mente la scomparsa di **Raul Gardini** quando, un sabato mattina alle 9,00 nel pieno centro di Ravenna, davanti al portone della dimora del manager, venne attivato un cantiere con martello pneumatico che, casualmente, coprì lo sparo del suicida. Anch'egli avrebbe dovuto, da lì a poco, fare delle dichiarazioni spontanee al procuratore. Tre giorni prima, **Gabriele Cagliari**, ex presidente dell'Eni e amico di Gardini, si era tolto la vita in circostanze misteriose. Anche lui coinvolto nell'affare

**Enimont**. Una coincidenza? Una coincidenza fu anche il suicidio anomalo di un altro coinvolto nella medesima indagine Enimont, **Sergio Castellari**.

La nostra storia, più o meno recente e comunque a memoria d'uomo, è lastricata di questi suicidi o morti misteriose.

Dal "caffè di **Sindona**,

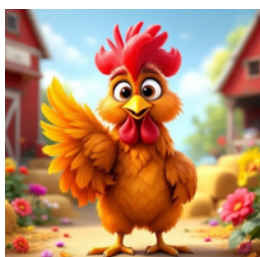

all'impiccagione di Roberto **Calvi** (il banchiere di Dio) che venne trovato impiccato ad una impalcatura collocata sotto al Ponte dei Frati Neri, sul greto del Tamigi. Altrettanto sospetto fu il suicidio di **Alberto Dettori**, il maresciallo dell'Aeronautica in servizio al radar di Poggio Ballone (Grosseto) la sera del 27 giugno 1980, quando l'aereo di linea Douglas DC-9-15 dell'Itavia, decollato da Bologna e diretto a Palermo, si squarciò in volo all'improvviso e cadde in mare tra Ustica e Ponza. Il maresciallo **Franco Parisi** invece venne trovato impiccato ad un albero alla periferia di Lecce il 21 dicembre 1995. Aveva ricevuto delle minacce dopo le dichiarazioni rilasciate durante il primo esame testimoniale sul ritrovamento del Mig libico. Parisi è morto pochi giorni dopo essere stato citato a comparire una seconda volta.

Tanti, troppi i casi sospetti noti e chissà quanti invece non sono venuti a galla.

Eco quindi che i dubbi sono leciti anche nel caso di **Carmine Gallo**.



**Ripercorriamo un po' la storia** del nostro esperto di sicurezza e la presunta rete di Cyber spie.

Gallo era stato coinvolto nell'indagine della Dda e della Dna secondo cui sarebbe stato il 'capo' di una presunta rete di cyber spie che avrebbe condotto un'attività di **dossieraggio** su larga scala nei confronti di moltissime persone, note e meno note, fino ad arrivare ai politici e alle più alte cariche dello Stato. Avrebbe, il condizionale è d'obbligo, anche retribuito alcuni esponenti delle forze dell'ordine, in modo da riuscire a raccogliere informazioni dalle banche dati riservate in modo da poter poi confezionare dei report "completi" come chiesto dai facoltosi e famosi clienti.

Un'esperienza acquisita sul campo per aver operato per trent'anni in Polizia, prima ispettore e poi dirigente. Carmine Gallo era diventato il **"superpoliziotto"** messo alle calcagna dei più pericolosi boss calabresi; aveva risolto l'omicidio di Maurizio Gucci e si è occupato del sequestro di Alessandra Sgarrella, l'imprenditrice liberata nelle campagne vicino a Locri nel settembre del 1998 dopo nove mesi di prigionia.

Un **"servitore dello Stato"**, come lui si è sempre definito, finito però nei guai rimanendo impigliato in un paio di inchieste giudiziarie, fino a qualche mese fa, quando è esplosa la bomba **Equalize** che lo ha portato agli arresti domiciliari.

Quando venne stroncato da un **infarto fulminante**, Gallo era in casa, a Garbagnate Milanese con la moglie, in attesa di essere riconvocato dal pm Francesco De Tommasi, titolare del fascicolo assieme al collega Antonio Ardituro, e dell'udienza fissata per il 19 marzo davanti al Tribunale del Riesame per discutere in merito all'appello proposto dalla Procura nei suoi confronti e nei confronti dei suoi coindagati, per chiedere una misura cautelare più grave: per lui e per Nunzio Samuele Calamucci, la mente informatica del gruppo, il carcere.

Ora i magistrati hanno disposto l'autopsia sul corpo del superpoliziotto.

**Certamente, ben presto, sapremo la reale causa della morte!**



**Suicida** venne etichettato anche l'altro alto dirigente pubblico trovato riverso a terra con la pistola nella cintura, il cane carico e una bottiglia di liquore al fianco senza alcuna impronta.

**Sergio Castellari**, ex direttore generale al Ministero delle partecipazioni statali all'inizio degli anni '90 del secolo scorso, compendia tutte le storie dell'Italia di quegli anni.

L'anomalo suicidio di Castellari è stato catalogato tra le stranezze del caso **Enimont**, insieme a **Gardini e Cagliari**.

**Quanti Galli hanno smesso di cantare nella storia italiana?** Carmine, pace all'anima sua, è stato l'ultimo, in ordine cronologico, ma non sarà certamente l'ultimo in assoluto.

*(Vignette di Romolo Buldrini l'Aquila)*

-----&-----  
(per seguire gli argomenti "Editoriali" [clicca qui](#))

<https://www.gazzettadell'emilia.it/politica>

<https://www.rainews.it/articoli/2025/03/morte-carmine-gallo-luomo-che-sapeva-troppo-stroncato-da-un-malore-cosa-non-torna-il-giallo-del-decesso-9b0a3cb0-9d7d-45b9-8a41-fef2c20bb592.html>

<https://www.ilmondonuovo.club/sergio-castellari/>

## LATTIERO CASEARIO

### Lattiero Caseario: "Torna a salire il burro"

News Lattiero Caseario - n°9 10° e 11° settimana - 10 marzo 2025

Le principali quotazioni rilevate nel periodo della X e XI settimana 2025 "Latte moderatamente stabile e Parmigiano in salita. Grana in lieve risalita" (In allegato la Newsletter di Confcooperative Parma).

Virgilio - CLAL



Agroalimentare

### Lattiero Caseario: "Torna a salire il burro"

News Lattiero Caseario - n°9 10° e 11° settimana - 10 marzo 2025

Le principali quotazioni rilevate nel periodo della X e XI settimana 2025 "Latte moderatamente stabili, La borsa di Verona cede soprattutto il pastorizzato estero, ma stabile lo scremato pastorizzato estero. Latte Bio milanese stabile.

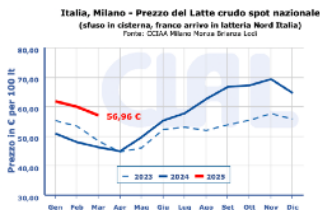

Latte crudo spot nazionale 56,71 57,74 (-) 55,67 58,25 (=)  
Latte Intero pastorizzato estero 56,19 57,74 (=) 55,16 58,25 (=)  
Latte scremato pastorizzato est. 23,29 24,32 (-) 21,74 24,32 (-)  
Latte spot BIO nazionale 67,53 68,56 (=)

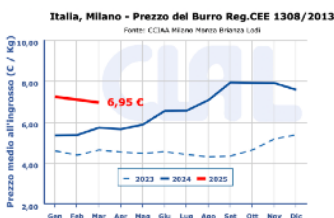

CREMA A USO ALIMENTARE (40%mg): 3,42 €/Kg. (+)  
MARGARINA febbraio 2025: 1,70 – 1,80 €/kg (=)

Borsa di Verona (10/3/2025)  
PANNA CENTRIFUGA A USO ALIMENTARE: 3,35– 3,45 €/Kg. (+)

Borsa di Parma (7/3/2025) (=)  
BURRO ZANGOLATO: 4,55 €/Kg.

Borsa di Reggio Emilia 4/3/2025 (=)  
BURRO ZANGOLATO: 4,55 – 4,55 €/kg.

di Redazione Parma, 10 marzo 2025 -

LATTE SPOT – A Milano i listini sono moderatamente stabili, La borsa di Verona cede soprattutto il pastorizzato estero, ma stabile lo scremato pastorizzato estero. Latte Bio milanese stabile.

VR (10/3/2025) MI (10/3/2025)  
56,71 57,74 (-) 55,67 58,25 (=)  
56,19 57,74 (=) 55,16 58,25 (=)  
23,29 24,32 (-) 21,74 24,32 (-)  
67,53 68,56 (=)

BURRO E PANNA – Alla Borsa Merci di Milano, i prezzi tornano a crescere e la panna altrettanto. Alla Borsa di Parma il burro zangolato è stabile, alla Borsa di Reggio Emilia altrettanto. In ripresa la panna alla borsa veronese - Margarina stabile a febbraio.

Borsa di Milano (10/3/2025)  
BURRO CEE: 7,05 Kg. (+)  
BURRO CENTRIFUGA: 7,20 €/Kg. (+)  
BURRO PASTORIZZATO: 5,25€/Kg. (+)  
BURRO ZANGOLATO 5,05 €/Kg. (+)

GRANA PADANO– Milano (10/3/2025) – Il Grana Padano: cresce solo lo stagionato.

- Grana Padano 9 mesi di stagionatura e oltre: 10,80 – 11,00 €/Kg. (=)  
- Grana Padano 16 mesi di stagionatura e oltre: 12,05– 12,40 €/Kg. (+)  
- Grana Padano Riserva 20 mesi di stagionatura e oltre: 12,65 – 12,85 €/Kg. (+)  
- Fuori sale 60-90 gg: 8,85– 8,95 €/Kg. (=)



PARMIGIANO REGGIANO – Parma 7/3/2025 – A Parma i listini continuano a salire, analogamente anche alla borsa milanese.

PARMA (7/3/2025) MILANO (10/3/2025)

-Parmigiano Reggiano 12 mesi di stagionatura e oltre: 12,60 – 12,85 €/Kg. (+) - 12,70– 13,00 €/kg (+)  
-Parmigiano Reggiano 15 mesi di stagionatura e oltre: 13,10 – 13,35 €/Kg. (+) -  
-Parmigiano Reggiano 18 mesi di stagionatura e oltre: 13,95 – 14,40 €/Kg. (+) - 14,45 – 14,65 €/kg (+)  
-Parmigiano Reggiano 24 mesi di stagionatura e oltre: 14,75 – 15,00 €/Kg. (+) - 15,10 – 15,60 €/kg (+)  
-Parmigiano Reggiano 30 mesi di stagionatura e oltre: 15,15 – 15,50 €/Kg. (+) -15,65 – 16,20 €/kg (+)

PECORINO ROMANO DOP – Milano 10/3/2025 – A Milano i listini sono stabili.

MILANO (10/3/2025)  
-Pecorino Romano DOP 5 mesi di stagionatura e oltre: 12,00– 12,15 €/Kg. (=)  
-Pecorino Romano DOP 8 mesi di stagionatura e oltre: 12,25– 12,35 €/Kg. (=)

(per accedere alle notizie sull'argomento [clicca qui](#))

A SEGUIRE I DATI RIPORTATI DAGLI ULTIMI BOLLETTINI UFFICIALI PUBBLICATI



## CEREALI

### “CEREALI E DINTORNI”. CAMBIO IMPAZZITO.

Battuta di arresto generalizzata sui mercati, molti fondi hanno preso profitto e sono usciti dal “rischio”.

Mario Boggini e Virgilio

Cereali

## “Cereali e dintorni”. Cambio impazzito.

*Si rafforza l'euro per deficienze del dollaro.*

**Di Mario Boggini e Virgilio** Milano, 6 marzo 2025 -

**Chicago chiusure del 05.03.2025**  
**GRANO (maggio)+11,4| CORN +4,2| SEMI +12,6| FARINA +2,15| OLIO +0,15**  
 Tra parentesi le variazioni sulla seduta precedente in centesimi di dollaro per Bushel per semi, corn e grano, in dollari per tonnellata corta per la farina.  
**Mattif chiusure del 05.03.2025**  
**GRANO (maggio) -0,5| CORN +0,75| COLZA -11,5**  
 Tra parentesi le variazioni sulla seduta precedente in euro per tonnellata.

Il dollaro è scivolato su dei minimi che non vedevamo da mesi, sicuramente è appesantito dalle preoccupazioni delle varie guerre commerciali generate dall'amministrazione Trump.

Il salto di qualità del cambio dà una risposta a quanto sta accadendo: venerdì 28/02 era a 1,036 oggi 6 marzo è a 1,080!

Ma la domanda da porsi è: sarà temporaneo? E l'Euro merita tale apprezzamento in un' Europa divisa su molte cose?

I **dazi** certo scompiglieranno il mercato in senso geopolitico, ma anche di rotte navali e commerciali via terra. Intanto l'apprezzamento dell'euro o, meglio, lo scivolone del dollaro ha ridato fiato alle quotazioni di Chicago.

Le **piazze finanziarie sono isteriche** un giorno giù di 3-4% il giorno dopo recuperi

pressoché simili, ma legati ad aziende interessate alla difesa. Questa idea che Putin voglia attaccare l'Europa logicamente fa il “pari” con quella di Trump di annettersi Groenlandia, Panama e Canada.

Le **3 potenze mondiali** stanno dimostrando tutto il loro peso cosa che la vecchia Europa è ben lungi dal poter fare.

Parafrasando Alberto Sordi nel Marchese del Grillo

“Io so io, e voi non siete un ca\*\*o!”

Ma chi sei? Io so er marchese so er padrone de tutte e botti, io te licenzio pure a te stase! Ma vaff\*\*!) dove Io sono i 3 grandi (Usa, Russia e Cina) e il licenziando è l'Europa.

Nel **mercato interno**, si sta vivendo se non alla giornata... alla settimana! Troppa incertezza sui mesi avanti!

Nel mercato dei **bioenergetici**, si segnala la disponibilità di un lotto di semola di mais secca a valori mercantili interessanti. Molta preoccupazione riguardo le certificazioni di sostenibilità in assenza delle quali il GSE non premierà più l'energia verde.

**NB:** a seguire le quotazioni del 3 marzo

**Chicago chiusure del 03.03.2025**

SEMI	mar 998,2 (-13,2)	mag 1011,4 (-14,2)	lug 1025,6 (-14,2)	ago 1025 (-13,2)
FARINA	mar 290,1 (-1,6)	mag 298 (-2,2)	lug 305,3 (-2,2)	ago 307,5 (-2,1)
OLIO	mar 42,9 (-0,63)	mag 43,49 (-0,63)	lug 43,91 (-0,60)	ago 43,89 (-0,58)
CORN	mar 440,2 (-13,2)	mag 456,2 (-13,2)	lug 463,6 (-12)	set 445 (-5,2)
GRANO	mar 532 (-5)	mag 547,6 (-8)	lug 561,2 (-8)	set 577 (-7,4)

Tra parentesi le variazioni sulla seduta precedente in centesimi di dollaro per Bushel per semi, corn e grano, in dollari per tonnellata corta per la farina.

**Mattif chiusure del 03.03**

CORN	mar 394,5 (-16,25)	giu 214,25 (-3)	ago 230 (-1,5)
GRANO	mar 217,5 (-4,25)	mag 225,5 (-3,5)	set 227 (-3,25)
COLZA	mag 527,35 (-5,5)	ago 498,5 (0)	nov 500,5 (+0,75)

Tra parentesi le variazioni sulla seduta precedente in euro per tonnellata.

### Indici Internazionali al 6 marzo

2025

L'indice dei noli b.d.y. è salito a 1.228 punti, il petrolio wti è sceso a circa 66 \$ al barile, il cambio €//\$ gira a 1,08039 ore 9,16.

### Indicatori del 6 marzo 2025

Noli (*)	€//\$	Petrolio WTI
1.228	1,08039 ore 9,16	66,00 \$/bd

(\*) Noli - L'indicatore dei “noli” BDY è un indice dell'andamento dei costi del trasporto marittimo e dei noli delle principali categorie di navi dry bulk cargo, cioè quelle che trasportano rinfuse secche. Il BDI può anche costituire un indicatore del livello di domanda e offerta delle rinfuse secche.

**Mario Boggini** - esperto di mercati cerealicoli nazionali e internazionali - (per contatti +39 338 6067872) - Valori indicativi senza impegno, soggetti a variazioni improvvise. Questa informativa non costituisce servizio di consulenza finanziaria ed espone soltanto indicazioni-informazioni per aiutare le scelte del lettore, pertanto qualsiasi conseguenza sull'operatività basata su queste informative ricadono sul lettore.  
**Officina Commerciale Commodities srl - Milano**



## CEREALI

### “CEREALI E DINTORNI”. VARIABILITÀ E INCERTEZZE.

La banca centrale europea ha, nei giorni scorsi, tagliato i tassi di interesse, e il cambio si è rafforzato ancora di più a favore dell'euro.

Mario Boggini e Virgilio

Cereali

## “Cereali e dintorni”. Variabilità e incertezze.

*La banca centrale europea ha, nei giorni scorsi, tagliato i tassi di interesse, e il cambio si è rafforzato ancora di più a favore dell'euro.*

### Di Virgilio e Mario Boggini

Parma, 12 marzo 2025 - (per l'aggiornamento dei prezzi correnti e altre informazioni e consulenze contattare il dott Mario Boggini al +39 338 6067872 - [info@officinacommerciale.it](mailto:info@officinacommerciale.it))

Chicago chiusure del 06.03.2025			
SEMI	mar 1014 (+15,2)	mag 1027,2 (+15,4)	ago 1039,4 (+15,4)
FARINA	mar 297,1 (+4,1)	mag 304,9 (+5,3)	ago 311,4 (+4,5)
DUIO	mar 42,60 (+0,10)	mag 43,17 (+0,28)	ago 43,63 (+0,2)
CORN	mar 449 (-0,2)	mag 454 (-0,2)	ago 470,6 (-7,4)
GRANO	mar 237 (-0,2)	mag 234 (-0,3)	ago 258 (+0)
Tra parentesi le variazioni sulle sedute precedenti in centesimi di dollaro per Bushel per semi, com e grano, in dollari per tonnellata corta per la farina.			
Materie chiuse del 06.03.2025			
CORN	giu 212,29 (+0,3)	ago 218,25 (+1,25)	nov 218,5 (+0,5)
GRANO	mar 211,25 (+4,15)	mag 222,75 (+0,25)	set 224,25 (+0,5)
COLZA	mag 503,5 (+4)	ago 483,25 (+4)	nov 484,75 (+3,25)
Tra parentesi le variazioni sulle sedute precedenti in euro per tonnellata.			

Con variabili così volatili è difficile fare previsioni corrette sul valore finale delle materie prime. Solo a titolo di esempio come varia utilizzando il solo valore di cambio: es 350punti base di un qualsiasi prodotto con il cambio a 1,040= 336,53; es 350punti base di un qualsiasi prodotto con il cambio a 1,082= 323,47 la

differenza è di 13,03€ tonnellata! Da questi conteggi sono esclusi i costi di sbarco e le marginalità degli operatori venditori.

Nell'ultima settimana i prezzi finanziari del frumento tenero hanno confermato la tendenza ribassista in corso da inizio febbraio. In particolare, i prezzi finanziari europei solo nell'ultima settimana hanno segnato un -5% toccando i minimi da fine novembre.

Le analisi **Areté** identificano tra i principali fattori di ribasso il recente rafforzamento dell'euro sul dollaro (+3% nelle ultime due settimane) e gli effetti spillover derivanti dai prezzi internazionali.



I prezzi USA, in particolare, stanno infatti scontando le prospettive di un mercato più approvvigionato nella prossima campagna e dei ribassi che stanno caratterizzando mercati sostituiti come quello del mais (direttamente impattati dalle politiche commerciali dell'amministrazione Trump).

Con il contributo di **Areté – The Agri-Food Intelligence Company** - è leader in Italia per i servizi di analisi e previsione sui mercati delle materie prime agrifood. Da oltre vent'anni lavora al fianco delle più importanti aziende del settore, delle principali istituzioni nazionali e comunitarie, di governi esteri, di associazioni di categoria nell'agrifood in Italia e all'estero.

### Indici Internazionali al 7 marzo 2025

Indicatori del 7 marzo 2025		
Noli (*)	€//\$	Petrolio WTI
1.286	1,08326 ore 8,30	66,00 \$/bd

L'indice dei noli b.d.y. è salito a 1.286 punti, il petrolio wti è stabile a circa 66 \$ al barile, il cambio €//\$ gira a 1,08326 ore 8,30

## MACCHINE

### NOBILI INFORMA. CREDITO DI IMPOSTA ANCHE PER IL RINNOVO DEI MACCHINARI AGRICOLI.

Cosa prevede il Piano Transizione 5.0: Credito d'Imposta anche per il rinnovo dei Macchinari Agricoli. Sintesi. Minore impatto ambientale e la digitalizzazione delle imprese agricole. sono i due temi cardine del Piano Transizione 5.0.

Nobili spa



AGROMECCANICA

## Nobili informa. Credito di imposta anche per il rinnovo dei macchinari agricoli.

*Cosa prevede il Piano Transizione 5.0: Credito d'Imposta anche per il rinnovo dei Macchinari Agricoli. Sintesi. Minore impatto ambientale e la digitalizzazione delle imprese agricole. sono i due temi cardine del Piano Transizione 5.0.*

Di redazione Molinella, 13 marzo 2025 - il programma che il Ministero delle Imprese e del Made in Italy ha studiato per portare innovazione ed efficienza energetica nelle aziende, attraverso l'applicazione di misure atte a produrre un minore impatto ambientale e la digitalizzazione delle imprese agricole, è così riassumibile:

**IL PIANO, DISPONIBILE FINO A FINE 2025, DISPONE DI UNA DOTAZIONE FINANZIARIA DI 6,3 MILIONI DI EURO**

Tramite un webinar organizzato da Federacma, il MIMIT ha presentato i punti salienti del nuovo Piano. Il Piano dispone di una dotazione finanziaria complessiva pari a 6,3 miliardi di euro ed è disponibile sino alla fine del 2025.

**CREDITO D'IMPOSTA DEL 35 PER CENTO DISMETTENDO UNA MACCHINA STAGE I O PRECEDENTI PER ACQUISTARNE UNA STAGE V**



(landini)

Federacma, ha organizzato lo scorso 25 febbraio un webinar nel quale il MIMIT - Ministero delle Imprese e del Made in Italy - ha illustrato la misura "Transizione 5.0" per la meccanizzazione agricola.

Emanato con decreto attuativo lo scorso luglio, il Piano è ora attivo per le aziende agricole e permette

loro di beneficiare del credito minimo d'imposta del **35 per cento semplicemente dismettendo un veicolo od un macchinario omologato come Stage I o precedenti** per acquistarne uno di categoria Stage V. Il Ministero ha specificato che con "dismettere" non si intende necessariamente "rottamare": il vecchio trattore può quindi essere venduto alla concessionaria al momento dell'acquisto del nuovo.

**UN PIANO CUMULABILE CON ALTRE MISURE NAZIONALI ED EUROPEE**

(transizione 5.0)



Ma che cos'è il Piano Transizione 5.0? Si tratta di un'agevolazione sotto credito d'imposta proporzionale alla spesa sostenuta per nuovi investimenti in strutture produttive ubicate in Italia, effettuati nel biennio 2024-2025 nell'ambito di progetti di innovazione che conseguono una riduzione dei consumi energetici delle strutture produttive o dei processi produttivi.

**Raffaele Spallone**, dirigente della Divisione Politiche per la

digitalizzazione delle imprese, ha spiegato che il Piano Transizione 5.0 è applicabile per il settore primario grazie alle norme di semplificazione introdotte nell'ultima Legge di Bilancio, che si aggiungono alle possibilità di cumulo con altre misure comunitarie e nazionali, incluse le ZES (Zone Economiche Speciali). Ad esempio, il Piano è cumulabile con il bando ISI/INAIL.

**EFFICIENTAMENTO ENERGETICO E DIGITALIZZAZIONE I CARDINI DEL PIANO TRANSIZIONE 5.0**

Il Piano, basandosi su risorse del REPowerEU, riguarda la riduzione dei consumi energetici e dei criteri di digitalizzazione. **Il credito d'imposta, infatti, è riconosciuto a condizione** che si realizzi una riduzione dei consumi energetici di **almeno il 3 per cento** per la struttura produttiva o, in alternativa, di almeno il 5 per cento del processo interessato dall'investimento. L'ammontare del credito d'imposta varia in relazione alla quota d'investimento e alla riduzione dei consumi.

Saranno esentate dal calcolo del risparmio energetico conseguito, con applicazione dei parametri previsti per il primo scaglione pari al 35 per cento di credito d'imposta, le progettualità con sostituzione ed





AGRO

MECCANICA

eventuale dismissione dei macchinari che hanno terminato da oltre 24 mesi il periodo di ammortamento, a patto che il nuovo bene sia caratterizzato da un miglioramento dell'efficienza energetica verificabile sulla base di quanto previsto dalle norme di settore o che possieda caratteristiche tecnologiche analoghe al bene sostituito.

Per chi lo volesse, è possibile effettuare un'analisi per dimostrare un maggiore risparmio energetico e ottenere così un credito d'imposta sino al 45 per cento.

#### NECESSARIE CERTIFICAZIONI "EX ANTE" ED "EX POST" PER ACCEDERE AL PIANO

Per accedere al Piano è necessario che un valutatore indipendente presenti delle certificazioni suddivise in due fasi: una "ex ante" (prima di effettuare l'investimento), attestante la riduzione dei consumi energetici conseguibile mediante gli investimenti progettati, ed una "ex post" (dopo aver effettuato l'investimento), attestante l'effettiva realizzazione degli investimenti in conformità alla certificazione ex ante e l'avvenuta interconnessione alla rete produttiva o di fornitura.

I soggetti abilitati per la valutazione possono essere gli Esperti in Gestione dell'Energia (EGE), le Energy Service Company (ESCO) certificate o gli ingegneri iscritti nelle sezioni A e B dell'albo professionale, nonché i periti industriali.

#### UNA MISURA COMPLEMENTARE AL PIANO TRANSIZIONE 4.0 CHE PERMETTE DI INVESTIRE IN DIVERSI CAMPI

Durante il webinar, Spallone ha spiegato come il Piano Transizione 5.0 sia una misura che va a "completare" gli obiettivi del Piano Transizione 4.0, rivolto al tema della digitalizzazione. Come descritto nella pagina web del MIMIT, «Il Piano Transizione 5.0, in complementarità con il Piano Transizione 4.0, si inserisce nell'ambito della più ampia strategia finalizzata a sostenere il processo di trasformazione digitale ed energetica delle imprese e mette a disposizione delle stesse, nel biennio 2024-2025, 12,7 miliardi di euro». Il Piano Transizione 5.0 non è cumulabile con gli incentivi 4.0.

Con il credito d'imposta 5.0 si possono acquistare beni materiali tecnologicamente avanzati; beni materiali per l'autoproduzione e l'autoconsumo di energia da fonti rinnovabili, quali pannelli fotovoltaici prodotti nei Paesi dell'Unione Europea; beni immateriali, software, sistemi, piattaforme e applicazioni; e formare il personale nell'ambito di competenze utili alla transizione dei processi produttivi.

#### SUL SITO DEL MIMIT TUTTI I DETTAGLI DEL BANDO E NUMEROSE FAQ IN CONTINUO AGGIORNAMENTO

(Andrea Borio)

**Andrea Borio** (nella foto sopra), presidente di Federacma, ha spiegato che il webinar è stato organizzato appositamente per chiarire i numerosi dubbi di aziende, concessionari e imprenditori agricoli sul Piano Transizione 5.0. L'occasione è stata utile per il MIMIT per far conoscere meglio la sezione del sito del Ministero ([www.mimit.gov.it/incentivi/piano-transizione-5-0](http://www.mimit.gov.it/incentivi/piano-transizione-5-0)) dove si possono trovare il testo del Piano e numerose FAQ, che verranno ampliate in virtù del dialogo avuto con i partecipanti del webinar.

A conclusione dell'evento, Borio ha dichiarato che: «La conferma del MIMIT dà il via libera definitivo alla misura che attendiamo da tempo. Il nostro comparto ha subito nel 2024 una crisi severissima, con una flessione delle immatricolazioni senza precedenti. Tornare ad avere a disposizione una misura agevole e pratica come il credito d'imposta potrà sicuramente permettere nuovi maggiori investimenti in innovazione da parte delle aziende agricole nazionali. Ringraziamo il ministro **Adolfo Urso** e tutto il Ministero delle Imprese per l'importante risultato raggiunto che contempla le reali necessità di chi lavora la terra».

Per chiarire ulteriormente il tema del Piano Transizione 5.0, Federacma ha organizzato un convegno a partecipazione libera che si terrà sabato 29 marzo ad Agriumbria



(realizzato sulla base della produzione originale © Francesco Ponti Fonte immagini: Federacma, Landini, Meccagri, Nobili spa)

Link Utili

<https://www.gazzettadellemilia.it/economia/itemlist/user/985-nobili-spa>

Video intervista R&D Nobili: [https://youtu.be/2m\\_QSvZRH0w](https://youtu.be/2m_QSvZRH0w)

EIMA articolo Video chiusura GDE: <https://www.gazzettadellemilia.it/economia/item/34335-eima-international-1%E2%80%99avanguardia-della-meccanizzazione-in-agricoltura.html>



## TG AGRIFOOD del 12 febbraio 2025 - L'Ue sblocca 90 milioni di aiuti italiani alla produzione agricola (Video)

```
<style type="text/css">.resp-container {position: relative;overflow: hidden;padding-top: 56.25%;}.resp-iframe {position: absolute;top: 0;left: 0;width: 100%;height: 100%;border: 0;}</style><div class="resp-container"><iframe class="resp-iframe" src="https://video.italpress.com/player/WvPQ" frameborder="0" allowfullscreen></iframe></div>
```

ROMA (ITALPRESS) 12/03/2025, 15:00:00 - In questo numero di Agrifood Magazine, prodotto dall'Italpress in collaborazione con TeleAmbiente: - L'Ue sblocca 90 milioni di aiuti italiani alla produzione agricola - Pesca, bilaterale Italia-Francia per strategie comuni - Vini, l'export italiano conferma la leadership mondiale - Accordo Qualivita-MICO per formare gli ambasciatori dell'agroalimentare mgg/mrv

teleambiente

<https://youtu.be/recIlk316Lw>

<https://video.italpress.com/home/videocategory/2K>

<https://www.gazzettadellemlia.it/component/banners/click/123>

<https://www.gazzettadellemlia.it/component/banners/click/79>







## AMBIENTE



### TG AMBIENTE del 9 marzo 2025 - La Commissione Europea semplifica le norme sulla sostenibilità (Video)

```
<style type="text/css">.resp-container {position: relative;overflow: hidden;padding-top: 56.25%;}.resp-iframe {position: absolute;top: 0;left: 0;width: 100%;height: 100%;border: 0;}</style><div class="resp-container"><iframe class="resp-iframe" src="https://video.italpress.com/player/KBrx" frameborder="0" allowfullscreen></iframe></div>
```

ROMA (ITALPRESS) -09/03/2025, 15:00:00- In questo numero del Tg Ambiente, prodotto dall'Italpress in collaborazione con TeleAmbiente:  
- La Commissione Europea semplifica le norme sulla sostenibilità - Rinnovabili, nuovi

finanziamenti per le regioni - Cambiamenti climatici, a rischio 1 coltura su 3 - Il buco dell'ozono si sta rimarginando gsl/mgg/mrv

teleambiente

<https://youtu.be/C3njCHNOlaQ>

<https://video.italpress.com/home/videocategory/XW>

<https://www.gazzettadellemlia.it/component/banners/click/123>





AMICI

ANIMALI



## PetNews Magazine. - Il dobermann è il miglior difensore che si possa desiderare (video)

<style type="text/css">.resp-container {position: relative;overflow: hidden;padding-top: 56.25%;}.resp-iframe {position: absolute;top: 0;left: 0;width: 100%;height: 100%;border: 0;}</style><div class="resp-container"><iframe class="resp-iframe" src="https://video.italpress.com/player/LD7X" frameborder="0" allowfullscreen></iframe></div>

ROMA (ITALPRESS) 11/03/2025, 19:12:26- In questo numero: - Il dobermann è il miglior difensore che si possa desiderare - Le piccole rivalità tra due gatti conviventi - Il cane che batte i denti è un problema? mgg/gsl

gsl

[MTyCmi6h1c8](https://www.youtube.com/watch?v=MTyCmi6h1c8)

<https://video.italpress.com/home/videocategory/g5Y>

<https://www.gazzettadellemilia.it/component/banners/click/123>

<https://www.gazzettadellemilia.it/component/banners/click/125>

<https://youtu.be/>

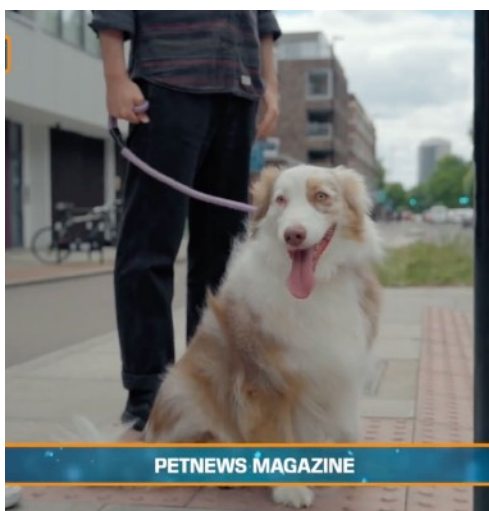

# MISTERPET



## VINO

### Il Barolo dell'Ottimismo: un nuovo capitolo della collezione Renaissance per risvegliare la forza interiore e lo spirito critico dell'umanità.

Di **Mario Vacca** Parma, 11 marzo 2025 - Fontanafredda presenta la quarta edizione del progetto "Renaissance, Parole illustri per una nuova umanità", iniziato nel 2022 in occasione del 30° anniversario del Barolo Serralunga d'Alba, la prima menzione comunale al mondo di un Barolo. Il vino icona di Fontanafredda – storico produttore di Barolo e dei grandi vini delle Langhe con 120 ettari di vigneti certificati biologici che circondano il primo Villaggio Narrante d'Italia – è diventato così uno strumento per interpretare un nuovo Rinascimento: il Rinascimento Verde. Con la collaborazione di grandi scrittori contemporanei e rinomati illustratori italiani, questo Barolo viene raccontato attraverso tre forme d'arte: l'arte di fare il vino, l'arte di scrivere e quella di raffigurare. Dieci anni per esplorare i valori e i sentimenti che nella storia dell'umanità hanno ispirato le grandi rinascite della nostra civiltà. Una vera e propria collezione iniziata dalla Speranza, un desiderio che parte da noi stessi e ci porta ad avere Fiducia, sentimento che genera Coraggio che fa prevalere l'Ottimismo, protagonista dell'annata 2021.



#### L'OTTIMISMO, PAROLE ILLUSTRI PER UNA NUOVA UMANITÀ

La quarta edizione di Renaissance si arricchisce della prefazione di Oscar Farinetti, della monografia dal titolo "Liberi Tutti" della scrittrice Chiara Gamberale e dell'opera visiva dell'illustratore Riccardo Guasco. Autrice di successo, Gamberale ha esordito nel 1999 con Una vita sottile - premio Opera Prima Orient-Express - i suoi romanzi, tradotti in 14 paesi, hanno conquistato le classifiche in Spagna e America Latina. Riccardo Guasco, illustratore e pittore piemontese, ha collaborato con testate internazionali come The New Yorker, Los Angeles Magazine e Vogue. Vincitore di premi prestigiosi, tra cui Premio ILLUSTRATI 2019, categoria "Lavoro personale" e Society of Illustrators New York 58th, categoria "Pubblicità", ha interpretato il tema dell'Ottimismo con l'opera "L'ottimismo, una forza interiore". L'illustrazione, attraverso il simbolo della maschera, rappresenta la metafora della doppia visione del mondo, dove convivono ottimismo e malinconia, felicità e tristezza, con immagini che evocano allegria e spensieratezza ma che possono nascondere dietro il sorriso dolore e sofferenza. Un incalzante rappresentazione del racconto di Chiara Gamberale, in cui possiamo immedesimarci nella storia del protagonista in una doppia narrazione dei fatti: "Siamo tutti "Liberi", il nostro futuro ci sorride, sta a noi non farlo smettere. Tutti possiamo andare incontro a quello che crediamo di meritare. Basta decidere come raccontare e come immaginare, scegliendo di stare dalla parte dell'ottimismo".

*«Il vero ottimista non ignora le difficoltà, ma ne prende coscienza e cerca di risolverle con pensieri, parole e azioni»* spiega Oscar Farinetti. «Essere ottimisti, dunque, non è solo un sentimento, ma è un modo di essere che si traduce in azioni concrete per affrontare i problemi con spirito di comunità. Dobbiamo smettere di lamentarci e agire per risolvere le sfide del mondo moderno, come la crisi climatica. Nel nostro piccolo, nel 2024, abbiamo creato Bosco Vigna, piantando oltre 170 piante all'interno delle nostre vigne, per promuovere la biodiversità nei nostri vigneti e ridurre l'impatto della monocoltura intensiva. Non ci fermiamo qui: nel 2025 planteremo oltre 50 nuove grandi piante e continueremo a espandere il nostro impegno. Vogliamo ripristinare e migliorare la biodiversità di tutto il nostro sistema, con nuove aree verdi di piante alberate e siepi di varie specie nel Villaggio Narrante, oltre al ripristino di aree umide per ricreare un ecosistema ideale per anfibi, piante acquatiche e piante arboree».

Rigenerazione culturale e ambientale, quella che propone Fontanafredda, che dal 2020 con il Rinascimento Verde ha ridisegnato i paradigmi del passato adattandoli all'oggi per anticipare il futuro. Una visione dove il rispetto per la terra non conta nulla se non diventa anche rispetto per le persone. Dunque, dopo la certificazione Biologica, la certificazione Equalitas con il primo Bilancio di Sostenibilità del 2020, la conversione a packaging più sostenibili, un uso consapevole dell'energia e dell'acqua, ci si è accorti che servivano nuovi sentimenti.

#### BAROLO RENAISSANCE 2021

Il Barolo del Comune di Serralunga d'Alba 2021 è climatico ma capace di regalare grandi soddisfazioni. tardive, temporali, grandinate estive e siccità – il grappoli sani e maturi e una dotazione polifenolica circa 30 mesi in botte di rovere e ulteriori 6-8 mesi in di ottimismo e resilienza di fronte alle avversità. Il agrumi e piccoli frutti rossi, mentre al palato si distingue vino capace di esprimere fin da subito le sue qualità, evoluzione straordinario, in grado di durare nel tempo naturale al mondo privo di polietilene e senza difetti



l'espressione di un'annata complessa, segnata da sfide Nonostante le oscillazioni climatiche estreme – tra gelate risultato è sorprendente in termini di qualità delle uve, con ideale per vini longevi ed equilibrati. Dopo un affinamento di cemento, nasce un Barolo dal carattere luminoso, espressione colore rosso granato brillante introduce un bouquet fresco di per armonia, freschezza e un finale sapido e persistente. Un offrendo un'immediata bevibilità, ma con un potenziale di fino a 25-30 anni. Il tappo SÜBR di Vinventions, il primo micro-olfattivi, garantisce la conservazione della freschezza del vino e



## VINO

un ottimale affinamento in cantina grazie a un ingresso di ossigeno controllato. Il Barolo Renaissance 2021 è da oggi disponibile nel formato standard e in un'edizione speciale da 1,5 litri.

### CIRCOLO DEI LETTORI DI TORINO E RISTORANTE DEL CAMBIO

La presentazione della quarta edizione di Renaissance, Parole illustri per una nuova umanità si è svolta a Torino al Circolo dei Lettori e, successivamente, al ristorante Del Cambio - massimo rappresentante dell'eleganza e della raffinatezza sabauda - con la degustazione in anteprima dell'annata 2021 del Barolo del Comune di Serralunga d'Alba. Per l'occasione, Fontanafredda e Del Cambio hanno presentato "Abbiamo rifatto l'Italia", un viaggio nella storia per ritrovare la rinascita del presente. Due secoli dopo, Vittorio Emanuele II incontra Camillo Benso di Cavour in un percorso di degustazione che celebra il legame tra due icone del Risorgimento italiano. Nel 1858, il primo Re d'Italia fondava Fontanafredda, destinata a diventare una delle più importanti realtà vitivinicole delle Langhe. L'anno successivo, nel 1859, Cavour pronunciava la celebre frase "Abbiamo fatto la storia e adesso andiamo a mangiare", proprio dirigendosi a Del Cambio, il ristorante che ancora oggi incarna lo spirito della tradizione gastronomica piemontese. A guidare la degustazione Gabriele Gorelli, primo Master of Wine italiano e Brand Ambassador di Vinventions. L'esperienza ha preso il via con l'assaggio in anteprima esclusiva dell'Alta Langa DOCG Vigna Gatineria 120 mesi, per poi proseguire con una verticale di Barolo del Comune di Serralunga d'Alba Renaissance con le annate 2020 Coraggio, 2019 Fiducia e 2018 Speranza (Top 100 Wine Spectator 2022), fino all'assaggio in anteprima esclusiva dell'annata 2021 dedicata all'Ottimismo. A chiudere l'esperienza, il Moscato d'Asti DOCG Moncucco 2023. Ad accompagnare i vini, un menu studiato dallo chef Matteo Baronetto: Cubo di carne cruda e asparagi, Agnolotti alla piemontese e il Gianduiotto Del Cambio, omaggio alla dolce tradizione torinese.



### *La Bussola d'Impresa - Mario Vacca*

“Mi presento, sono nato a Capri nel 1973, la mia carriera è iniziata nell'impresa di famiglia, dove ho acquisito la cultura aziendale ed ho potuto specializzarmi nel management dell'impresa e contestualmente ho maturato esperienza in Ascom Concommercio per 12 anni ricoprendo diverse attività sino al ruolo di vice presidente.

Per migliorare la mia conoscenza e professionalità ho accettato di fare esperienza in un gruppo finanziario inglese e, provarne l'efficacia ne ho voluta fare una anche in Svizzera.

Le competenze acquisite mi hanno portato a collaborare con diversi studi di consulenza in qualità di Manager al servizio delle aziende per pianificare crescita aziendali o per risolvere crisi aziendali e riorganizzare gli assetti societari efficientando il controllo di gestione e la finanza d'impresa.

Un iter professionale che mi ha consentito di

sviluppare negli anni competenze in vari ambiti, dalla sfera Finanziaria, Amministrativa e Gestionale, alle dinamiche fiscali, passando attraverso esperienze di "start-up", M&A e Turnaround, con un occhio vigile e sempre attento alla prevenzione del rischio d'impresa.

Un percorso arricchito da anni di esperienza nella gestione di Risorse Umane e Finanziarie, nella Contrattualistica, nella gestione dei rapporti diretti con Clienti e Fornitori, nella gestione delle dinamiche di Gruppo con soci e loro consulenti.

Nel corso degli anni le esperienze aziendali unite alle attitudini personali mi hanno permesso di sviluppare la capacità di anticipare e nel contempo essere un buon risolutore dei problemi ordinari e straordinari delle attività.

Il mio agire è sempre stato caratterizzato da entusiasmo e passione in tutto quello che ho fatto e continuo a fare sia in ambito professionale che extra-professionale, sempre alla ricerca dell'innovazione e della differenziazione come caratteristica vincente.

La passione per la cultura mi ha portato ad iscrivermi all'Ordine dei Giornalisti ed a scrivere articoli di economia pubblicati nella rubrica "La Bussola d'Impresa" edita dalla Gazzetta dell'Emilia ed a collaborare saltuariamente con altre testate.

La stessa passione mi porta a pianificare ed organizzare eventi non profit volti al raggiungimento di obiettivi filantropici legati alla carità ed alla fratellanza anche attraverso club ed associazioni locali.

Mi piace lavorare in squadra, mi piace curare le pubbliche relazioni e, sono convinto che l'unione delle professionalità tra due singoli, non le somma ma, le moltiplica.

Il mio impegno è lavorare sodo con etica, lealtà ed armonia.”

Contatto Personale: [mvacca@capri.it](mailto:mvacca@capri.it)

Profilo Professionale: <https://www.gazzettadell'emilia.it/economia/itemlist/user/981-la-bussola-soluzioni-d-impresa.html>



## SALUTE E BENESSERE

### La coppia di Meridiani Cuore – Piccolo Intestino: il fuoco che armonizza corpo e mente

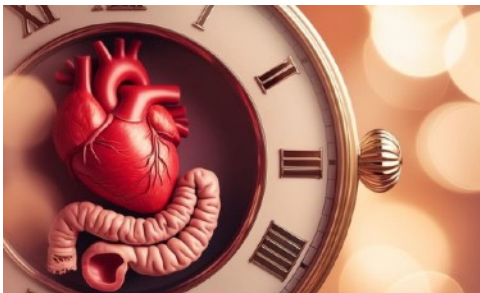

Di Giovanna Cappeller - Naturopata ([Quotidianoweb.it](http://Quotidianoweb.it)) Roma, 10 marzo 2025 - Proseguiamo il nostro viaggio attraverso l'affascinante orologio biologico della Medicina Tradizionale Cinese, esplorando oggi la coppia di meridiani legata al Cuore e al Piccolo Intestino. Questi due organi, associati all'elemento Fuoco (articolo del 09-12-24), sono collegati da una relazione profonda e dinamica che va ben oltre il semplice meccanismo fisiologico: toccano le sfere più sottili della psiche, delle emozioni e della nostra energia vitale. In questo percorso, il Fuoco non è solo un simbolo di calore fisico, ma anche di passione, amore e trasformazione interiore.

#### Il circolo funzionale del cuore

Il Cuore, in Medicina Tradizionale Cinese, non è solo l'organo che pompa il sangue nel nostro corpo, ma è anche la dimora dello *Shen*, lo spirito che regola la nostra coscienza, la nostra mente e il nostro benessere emotivo. Il Cuore ha una fase di picco energetico che si manifesta tra le **11:00** e le **13:00**, quando la sua energia è al massimo, e un periodo di riposo dalle **23:00** all'**1:00**, che è il momento in cui si ricarica e si rigenera, ripristinando l'equilibrio psicofisico.

Il Cuore, in un certo senso, rappresenta il "centro" del nostro essere. È visto come il sovrano di tutti gli organi, in quanto la sua energia irradia attraverso il corpo, regolando il flusso di sangue, ma anche nutrendo la mente e le emozioni. Secondo la MTC, il Cuore è la sede dell'anima (lo *Shen*), ed è grazie a questa sua funzione che la qualità della nostra vita emotiva e spirituale dipende dalla salute del cuore. Una mente calma e lucida, un corpo sano e un cuore sereno sono frutto di un Cuore in equilibrio.

La lingua, un altro importante strumento diagnostico in MTC, è correlata al Cuore. Un'attenta osservazione della lingua, infatti, può rivelare importanti informazioni sullo stato del cuore e del sangue, portando a una comprensione più profonda delle disarmonie o malesseri che si stanno sviluppando. Quando l'energia del Cuore è fluida, possiamo vivere con maggiore chiarezza interiore, serenità emotiva e vitalità. La nostra voce diventa più armoniosa, gli occhi brillano di vitalità e ci sentiamo più in sintonia con il mondo che ci circonda.

**Sintomi e disarmonie:** Quando il Cuore è in disarmonia, specialmente a causa di uno stress emotivo o psicologico intenso, il nostro corpo può manifestare una serie di segnali di allarme, come palpitazioni, dolore toracico, fiato corto, ansia e tensioni emotive. Un altro sintomo comune di disarmonia del Cuore è l'eccessiva sudorazione, dato che il sudore è considerato il liquido corporeo di questo organo. La lingua che diventa di colore violaceo o il viso, possono essere segni di stasi di sangue nei vasi, una condizione che necessita di attenzione.

Inoltre, se il flusso del Qi del Cuore è ostacolato, potrebbero verificarsi sintomi come insonnia, sudorazione notturna, difficoltà a concentrarsi, e una sensazione di angoscia persistente. Persino l'abilità di esprimere e comunicare i propri sentimenti potrebbe venire meno, portando a una sensazione di vuoto o di separazione emotiva dal mondo circostante.

**Rimedi naturali:** La naturopatia offre una serie di strumenti per sostenere l'equilibrio energetico del Cuore, come tisane a base di ginseng, salvia cinese e poligala siberiana. Inoltre, pratiche come la digitopressione su punti di agopuntura specifici (ad esempio, in caso di pressione alta) o tecniche di meditazione possono aiutare a liberare l'energia stagnante, riportando calma e centratura.

È utile praticare regolarmente attività fisica per stimolare la circolazione sanguigna e migliorare la respirazione. Esempi includono esercizi di Tai Chi Chuan, un'arte marziale cinese che favorisce l'armonizzazione del Qi del Cuore. Anche altre attività, come una camminata, corsa, nuoto o bicicletta, praticate almeno tre volte a settimana, contribuiscono a ridurre l'incidenza di fattori di rischio e a mantenere il corpo in equilibrio.

La cura della nostra alimentazione è altrettanto fondamentale. Secondo la MTC, i deficit del Qi del sangue e del cuore sono la causa di una calcificazione arteriosa, ossia del deposito di grassi, trombi o tessuto connettivo nelle pareti vascolari arteriose. In caso di arteriosclerosi, evitare i cibi ricchi di colesterolo come il burro, la panna e le carni grasse.

#### Il Circolo funzionale del Piccolo Intestino

Il Piccolo Intestino, che si attiva maggiormente tra le **13:00** e le **15:00** mentre ha una fase di riposo tra l'**1** e le **3**, svolge un ruolo fondamentale non solo nella digestione fisica, ma anche in quella emotiva e mentale. Secondo la MTC, il suo compito è separare ciò



## SALUTE

che è puro da ciò che è impuro. Trasforma il cibo digerito dallo stomaco in sostanze vitali che il corpo può utilizzare, mentre elimina le scorie che non servono più. È una sorta di "filtro" energetico che separa ciò che è utile da ciò che è dannoso, una funzione che si riflette non solo nella digestione del cibo, ma anche nella nostra capacità di separare pensieri ed emozioni utili da quelli tossici e non costruttivi.

Inoltre, il Piccolo Intestino svolge un ruolo protettivo nei confronti del Cuore, assorbendo l'eccesso di calore che potrebbe danneggiarlo e distribuendolo verso il basso. Non è raro, infatti, che disturbi cardiaci o emozioni di calore eccessivo si manifestino attraverso problemi legati all'intestino, come infiammazioni o disturbi digestivi.

**Sintomi e disarmonie:** Quando il Piccolo Intestino è in disarmonia, spesso si manifestano disturbi fisici come crampi addominali, gonfiore, diarrea o stitichezza. Ma non solo: le disarmonie di questo organo possono anche riflettersi su un piano emotivo, causando ansia, nervosismo, rigidità mentale o difficoltà a fare chiarezza nei pensieri. Altri segnali possono includere stanchezza generale, disturbi quali circolazione insufficiente nelle stremità, problemi ad anche e ginocchia, sensazioni di freddo negli organi interni e anche mal di testa o tensioni a livello cervicale.

**Rimedi naturali:** Come per il Cuore, la naturopatia ci offre diverse soluzioni per riequilibrare il meridiano del Piccolo Intestino. Infusi a base di radice di barba di serpente, schisandra, crisantemo e cartamo hanno un'azione calmante, rilassante e stimolante sulla digestione, molto utili in caso di nervosismo.

Digitopressione nei punti di agopuntura in caso di pressione bassa.

Anche l'esercizio fisico gioca un ruolo fondamentale nel mantenere fluido il flusso di Qi in questo meridiano. Attività fisica, esercizi di Tai Chi Chuan, oppure gli esercizi di Kegel per rafforzare i muscoli del pavimento pelvico che supportano anche l'intestino tenue.

### La Naturopatia e l'armonia tra Cuore e Piccolo Intestino

La Medicina Tradizionale Cinese ci insegna che la salute non è solo l'assenza di malattia, ma un equilibrio dinamico tra corpo, mente e spirito. Quando il Cuore e il Piccolo Intestino lavorano in sincronia, il nostro sistema energetico è in perfetta armonia. Questo non solo favorisce un flusso di energia vitale che attraversa il nostro corpo, ma aiuta anche a mantenere un equilibrio emotivo che ci permette di affrontare le sfide quotidiane con serenità e chiarezza.

La Naturopatia, con il suo approccio olistico, ci invita a riflettere su quanto l'alimentazione, l'attività fisica e la gestione emotiva influenzino la nostra salute complessiva. La prossima volta che ci sentiamo sopraffatti da stress o disarmonie fisiche, possiamo porci delle domande importanti: Come posso nutrire il mio Cuore e il mio Piccolo Intestino in modo da favorire l'armonia tra corpo e mente? In che modo le mie emozioni e i miei pensieri stanno influenzando il mio benessere fisico?

L'equilibrio tra questi due meridiani non riguarda solo la salute fisica, ma un benessere profondo che ci permette di vivere in modo più pieno, consapevole e armonioso. L'invito è quello di intraprendere un viaggio di auto-scoperta e cura di sé, che ci porti a una vita più equilibrata e serena, dove ogni organo, ogni emozione e ogni pensiero trovano il loro posto nel grande disegno della nostra salute integrale.

#MedicinaTradizionaleCinese #OrologioBiologico #EnergiaVitale #Qi #Meridiani #Cuore #PiccoloIntestino #Benessere #EquilibrioEnergetico #SaluteOlistica

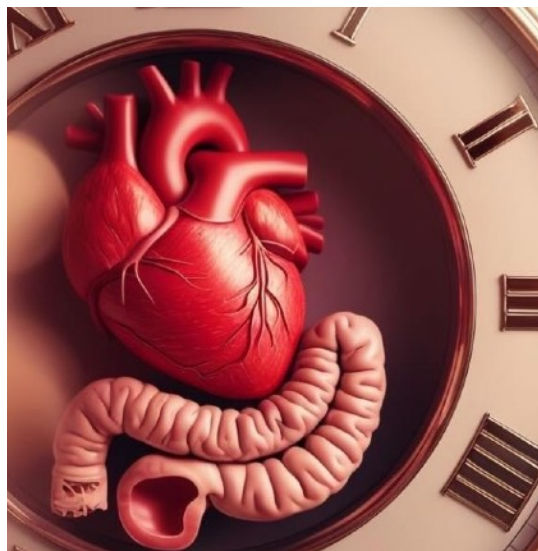

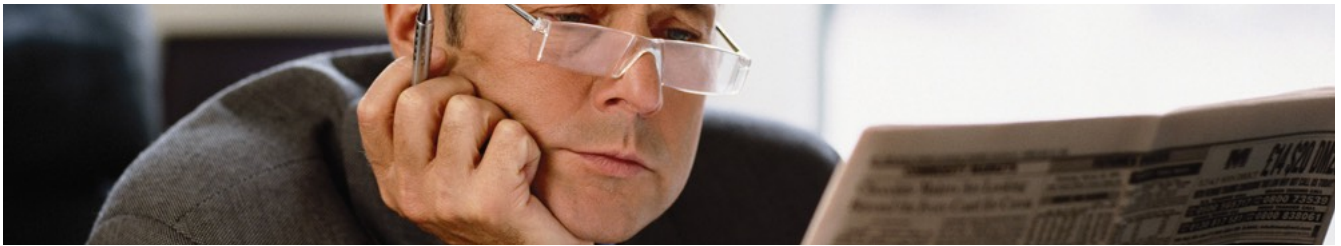

## SATIRA

### Il REGGENTE e l'inaffondabile barca di Pietro

Nel 2012 la barca di Pietro rischiava di urtare l'iceberg e di colare a picco. Esattamente come il Titanic.

Fu allora che un'improvvisa fuga di notizie dal Vaticano, denominata Vatileaks da padre Federico Lombardi, direttore della sala stampa della Santa Sede, svelò al mondo l'esistenza di un "MordKomplott" ai danni di Papa Benedetto XVI. A differenza dei marconisti del transatlantico però, il Santo Padre valutò bene i messaggi di pericolo e, al momento opportuno, mise in atto un piano di emergenza preparato da tempo, evitando così l'impatto mortale.



Le trame ai danni della Chiesa Cattolica non finirono lì.

Grazie all'indagine giornalistica "Codice Ratzinger" di Andrea Cionci e del suo team di esperti, abbiamo appreso negli anni che:

- anche la SANTA SEDE può essere IMPEDITA
- che Papa Benedetto XVI non ha mai abdicato
- e che, di conseguenza, l'elezione di Jorge Mario Bergoglio è stata nulla e invalida.

Un'ultima scoperta ha arricchito la sua inchiesta.

Ci sarebbe in Vaticano un "fantomatico" REGGENTE, molto probabilmente nominato da Ratzinger prima di farsi da parte, che starebbe amministrando in seno alla Chiesa le questioni "più formali". Quelle non di governo.

Sarebbe stato lui che, poco per volta, avrebbe esfoliato Francesco di molte prerogative da Sommo Pontefice, come quella, ad esempio, di

- indossare la mozzetta rossa il giorno della sua elezione
- di fregiarsi del titolo di "Vicario di Cristo"
- di indossare le scarpe rosse
- di percepire lo stipendio da Papa
- di utilizzare il proprio simbolo sulla fascia che cinge la talare
- di celebrare la Santa Messa (da aprile 2022)
- di disporre dei 7 candelabri sull'altare (dalla fine del 2021)
- di indossare l'anello piscatorio (da maggio 2024)

Per i dettagli, vi invito a leggere l'articolo sotto di Andrea Cionci:

<https://www.quotidianoweb.it/attualita/bergoglio-finito-il-mainstream-reagira-alla-restaurazione-del-reggente-con-la-narrativa-dellantigolpe/>

Dal 14 di febbraio Jorge Mario Bergoglio è ricoverato al policlinico Gemelli per problemi respiratori. E questo ci addolora molto.

Preghiamo per la sua salute, affinché possa tornare presto a giocare la sua partita col REGGENTE, che sicuramente è lì che lo aspetta.

Satileaks by Gianfranco Colella [quotidianoweb.it](http://quotidianoweb.it) - 13 marzo 2025 -



## Grande Italia al World's Best Sommeliers' Selection 2025



Di Mario Vacca Parma, 13 marzo 2025 - La giuria della **World's Best Sommeliers' Selection 2025**, composta da 30 rinomati esperti sommelier internazionali, ognuno dei quali è stato invitato dall'ampia rete di William Reed all'interno dei World's 50 Best Restaurants provenienti da 18 paesi in tutto il mondo e tra le quali l'italiana **Veronica Guiducci** <https://www.worldsbestsommeliersselection.com/sommeliers/veronica-guiducci.html>

ha stilato la lista delle 100 etichette e l'Italia con 26 bottiglie, è la nazione più presente.

Sono quattro i vini bianchi italiani presenti nella selezione: **Musivum Pinot Grigio Superiore 2018**, **Mezzacorona** (Trentino-Alto Adige); **Tolloy Musivum Chardonnay 2018**, **Mezzacorona** (Trentino-Alto Adige); **Manna Vigneti delle Dolomiti IGT 2022**, **Franz Haas** (Trentino-Alto Adige); **Gavi dei Gavi Black Label Limited Edition 2019**, **La Scolca** (Piemonte).

Per quanto concerne i rossi, 19 etichette provenienti da sette regioni: **Musivum Teroldego Rotaliano Superiore 2016**, **Mezzacorona** (Trentino-Alto Adige); **Sapaio 2020**, **Podere Sapaio** (Toscana); **La Loggia del Cavaliere 2016**, **Tenuta Cavalier Pepe** (Campania); **Hortense 2021**, **Tenuta Fratini** (Toscana); **Tenute Lunelli Carapace Montefalco Sagrantino 2019 DOCG**, **Tenute Lunelli** – Castelbuono (Umbria); **SommoClivo 2013**, **Torre San Quirico** (Lombardia); **Barbaresco Asili 2021**, **Ceretto** (Piemonte); **Barolo Brunate 2020**, **Ceretto** (Piemonte); **Barolo Bricco Rocche 2020**, **Ceretto** (Piemonte); **Olmaia Sant'Antimo DOC Cabernet 2014**, **Col d'Orcia** (Toscana); **Poggio al Vento Brunello di Montalcino Riserva 2001 DOCG**, **Col d'Orcia** (Toscana); **Poggio al Vento Brunello di Montalcino Riserva 2016 DOCG**, **Col d'Orcia** (Toscana); **La Costa 2021**, **Giardini Ripadiversilia** (Toscana); **Clos Roareti 2021**, **Guerrieri Rizzardi** (Veneto); **Vareij** – **Bragat Francese & Barbera 2022**, **Hilberg Pasquero** (Piemonte); **Mon Suri Roero Riserva 2020**, **Hilberg Pasquero** (Piemonte); **Barolo DOCG Cannubi 2020**, **Marchesi di Barolo** (Piemonte); **Barolo DOCG del Comune di Barolo 2020**, **Marchesi di Barolo** (Piemonte); **Brunello di Montalcino Vigna del Suolo 2019**, **Argiano** (Toscana).

Tre le bollicine provenienti dal Trentino-Alto Adige e dal Veneto: **Nodi 2022**, **Nino Franco** (Veneto); **Rotari Flavio 2015**, **Cantina Rotari** (Trentino-Alto Adige); **Ferrari Riserva Lunelli Trentodoc 2016**, **Ferrari Trento** (Trentino-Alto Adige).

Sul sito è possibile visualizzare tutte le etichette.

<https://www.worldsbestsommeliersselection.com/current-selection.html>

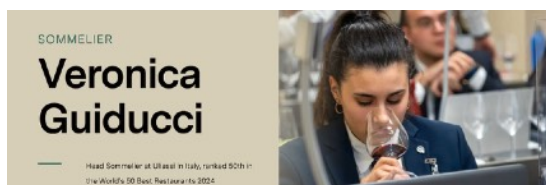

La Bussola d'Impresa - Mario Vacca

"Mi presento, sono nato a Capri nel 1973, la mia carriera è iniziata nell'impresa di famiglia, dove ho acquisito la cultura aziendale ed ho potuto specializzarmi nel management dell'impresa e contestualmente ho maturato esperienza in Ascom Comcommercio per 12 anni ricoprendo diverse attività sino al ruolo di vice presidente.

Per migliorare la mia conoscenza e professionalità ho accettato di fare esperienza in un gruppo

finanziario inglese e, provatane l'efficacia ne ho voluta fare una anche in Svizzera.

Le competenze acquisite mi hanno portato a collaborare con diversi studi di consulenza in qualità di Manager al servizio delle aziende per pianificare crescita aziendali o per risolvere crisi aziendali e riorganizzare gli assetti societari efficientando il controllo di gestione e la finanza d'impresa.

Un iter professionale che mi ha consentito di sviluppare negli anni competenze in vari ambiti, dalla sfera Finanziaria, Amministrativa e Gestionale, alle dinamiche fiscali, passando attraverso esperienze di "start-up", M&A e Turnaround, con un occhio vigile e sempre attento alla prevenzione del rischio d'impresa.

Un percorso arricchito da anni di esperienza nella gestione di Risorse Umane e Finanziarie, nella Contrattualistica, nella gestione dei rapporti diretti con Clienti e Fornitori, nella gestione delle dinamiche di Gruppo con soci e loro consulenti.

Nel corso degli anni le esperienze aziendali unite alle attitudini personali mi hanno permesso di sviluppare la capacità di anticipare e nel contempo essere un buon risolutore dei problemi ordinari e straordinari delle attività.

Il mio agire è sempre stato caratterizzato da entusiasmo e passione in tutto quello che ho fatto e continuo a fare sia in ambito professionale che extra-professionale, sempre alla ricerca dell'innovazione e della differenziazione come caratteristica vincente.

La passione per la cultura mi ha portato ad iscrivermi all'Ordine dei Giornalisti ed a scrivere articoli di economia pubblicati nella rubrica "La Bussola d'Impresa" edita dalla Gazzetta dell'Emilia ed a collaborare saltuariamente con altre testate.

La stessa passione mi porta a pianificare ed organizzare eventi non profit volti al raggiungimento di obiettivi filantropici legati alla carità ed alla fratellanza anche attraverso club ed associazioni locali.

Mi piace lavorare in squadra, mi piace curare le pubbliche relazioni e, sono convinto che l'unione delle professionalità tra due singoli, non le somma ma, le moltiplica.

Il mio impegno è lavorare sodo con etica, lealtà ed armonia."

Contatto Personale: [mvacca@capri.it](mailto:mvacca@capri.it)

Profilo Professionale: <https://www.gazzettadell'emilia.it/economia/itemlist/user/981-la-bussola-soluzioni-d-impresa.html>

## CIBUS

Agenzia Stampa Elettronica  
Agroalimentare - iscritta al  
tribunale di Parma al n° 24 il 13  
agosto 2002.

[cibus@nuovaeditoriale.net](mailto:cibus@nuovaeditoriale.net)

[www.cibusonline.net](http://www.cibusonline.net)

## SOCIETA' EDITRICE NUOVA EDITORIALE Soc. coop. a.r.l.

Via G. Spadolini, 2 43023 -  
Monticelli Terme (Parma)

[www.nuovaeditoriale.net](http://www.nuovaeditoriale.net)

codice fiscale - partita iva  
01887110342

iscritta al registro imprese di  
Parma 24929

testata editoriale iscritta al R.O.C.  
al numero 4843

**direttore responsabile**  
lamberto colla





# Nuova Editoriale

## Società Cooperativa

**Nuova Editoriale soc. coop. nasce e si sviluppa come società editoriale specializzata nella produzione e distribuzione di informazione.**

### **DALLA CARTA STAMPATA AL DIGITALE.**

*Il primo progetto editoriale nasce nell'ormai lontano 1993 e si realizza a partire dal 1994 con la presa in carico del primo settimanale di Parma: "QUI Parma – settimanale".*

*Un'impresa che ha dato spunto alla "rivoluzione" locale in campo editoriale. Se oggi a Parma possono convivere molte testate giornalistiche molto lo deve a quella prima esperienza di pluralismo editoriale.*

*Un periodico, "QUI Parma – settimanale" (13.000 copie settimanali) che offriva una lettura, il più equidistante possibile, dei fatti cittadini e cercava di fare emergere e dare voce anche alle minoranze, alle emarginazioni, più in generale, cercava di portare in superficie e all'attenzione ciò che era meno evidente ma sicuramente molto prossimo al cittadino.*

*Frutto di quella esperienza sono stati realizzati molti e diversi altri prodotti editoriali di settore, prevalentemente connessi o collegati a organismi di rappresentanza (dall'agricoltura all'automobilismo ecc...). Le competenze acquisite in campo editoriale sono state perciò poste a disposizione e al servizio di soggetti terzi per la pubblicazione di loro prodotti editoriali, house organ o news letter, in formato convenzionale cartaceo e/o in formato digitale.*

*Più recentemente l'orizzonte si è allargato alla logistica, alle materie prime agricole "commodity alimentari" e alla sanitaria.*

### **C.A.S.E.A. - CIBUS AGENZIA STAMPA ELETTRONICA AGROALIMENTARE**

*Nel 2002, all'alba del fenomeno "internet", Nuova Editoriale ha dato vita al progetto elettronico dell'agenzia stampa agroalimentare "Cibus Agenzia Stampa Elettronica Agroalimentare".*

*Un "punto di osservazione" orientato a intercettare e divulgare i fatti che, in qualche misura, toccano l'agricoltura intesa non solo come settore economico ma anche sociale, ambientale e alimentare.*

*Particolare attenzione viene rivolta all'analisi dei principali mercati agricoli e alla evoluzione dei consumi e dei mercati agroalimentari.*

### **LA GAZZETTA DELL'EMILIA E DINTORNI**

*E' verso la fine del 2011 che inizia a prendere forma la nuova idea di comunicazione che, dopo un lungo percorso progettuale e di collaudo realizzato insieme a Gazzetta della Spezia.it con la quale prosegue lo sviluppo tecnologico e lo scambio informativo di natura commerciale e strategico, ha preso corpo e si è infine offerta sul web "La gazzetta dell'Emilia & Dintorni.*

*Il progetto, sin dall'origine, ha lo scopo di realizzazione un prodotto editoriale che sommi i vantaggi delle nuove tecnologie (internet e social network e webTV) alla tradizione editoriale in ambito locale.*

*Il Giornale intende radicarsi localmente, per ora nelle provincie di Piacenza, Parma, Reggio Emilia e Modena, sognando di diventare un punto di riferimento della informazione regionale potendo ampliare la piattaforma a tutte le provincie emiliano romagnole.*

*Un prodotto capace di offrire un'informazione tempestiva, tipico dello strumento digitale, ma anche utile sia per i "gruppi di ascolto" sia per gli "emittenti del messaggio" (anche soggetti commerciali) offerto a bassissimo costo. Siamo convinti che la comunicazione sia lo strumento indispensabile per favorire lo scambio commerciale e massimizzare la reputazione aziendale soprattutto nei periodi di crisi.*

*E' da tale convincimento che si è orientata la progettazione e le risorse tecniche e economiche iniziali alla realizzazione di una piattaforma digitale che, oltre a offrire informazione gratuita, fosse in grado di generare servizi di comunicazione e pubblicità a bassissimo impatto economico, a alta efficienza distributiva e elevata adattabilità alla maggior parte delle esigenze.*

*Un progetto che, nella sua complessità, persegue costantemente l'obiettivo di orientare la comunicazione sempre più mirata ai target di riferimento.*

*Un prodotto editoriale complesso, nato da un'idea semplice, con l'obiettivo di radicarsi sempre più nel tessuto sociale e economico locale.*

*Un progetto, quindi, in costante evoluzione sia nell'offerta di servizi innovativi destinati alle imprese e agli esercizi commerciali ma anche alle organizzazioni professionali, agli enti e istituzioni di diritto pubblico.*