

Newsletter Lattiero Caseario

n° 1 - settimana 2° 3°/2025
del 12 gennaio 2026



News Lattiero Caseario - n°1
 2° - 3° settimana
 - 12 gennaio 2026

Le principali quotazioni rilevate nel periodo della I - II settimana 2026 "Cede il Grana Padano, il Pecorino Romani e il burro. Latte altalenante" (In allegato la Newsletter di Confcooperative Parma).

di Redazione Parma, 12 gennaio 2026 -

LATTE SPOT – A Milano i listini sono in altalena, a Verona la borsa cede tranne un gran rimbalzo del pastorizzato estero Latte Bio milanese prosegue l'arretramento

	VR (12/01/2026)	MI (12/01/2026)
Latte crudo spot nazionale	28,87 31,96 (-)	26,29 29,38 (-)
Latte Intero pastorizzato estero	23,71 24,74 (-)	22,68 24,23 (=)
Latte scremato pastorizzato est.	11,39 13,46 (+)	8,28 10,35 (+)
Latte spot BIO nazionale	47,94 48,97 (-)	

BURRO E PANNA – Alla Borsa Merci di Milano il mercato riapre come aveva chiuso. Alla borsa di Parma il burro zangolato prosegue cede 5 cent€, pure alla Borsa di Reggio Emilia. Cede la crema veronese e pure è stabile quella di Milano - Margarina stabile a dicembre.

Borsa di Milano (12/01/2026)
 BURRO CEE: 4,10 Kg. (=)
 BURRO CENTRIFUGA: 4,25 €/Kg. (=)
 BURRO PASTORIZZATO: 2,30 €/Kg. (=)
 BURRO ZANGOLATO 2,10 €/Kg. (=)
 CREMA A USO ALIMENTARE (40%mg): 1,72 €/Kg. (=)
 MARGARINA dicembre 2025: 1,70 – 1,80 €/kg (=)

Borsa di Verona (12/01/2026)
 PANNA CENTRIFUGA A USO ALIMENTARE: 1,60– 1,70 €/Kg. (-)

Borsa di Parma 09/1/2026 (-)
 BURRO ZANGOLATO: 1,70 €/Kg.

Borsa di Reggio Emilia 05/1/2026 (-)
 BURRO ZANGOLATO: 1,70 – 1,70 €/kg.
 Prezzo "a Riferimento" Del Latte: 92,47 Euro/Q.le

GRANA PADANO– Milano (12/01/2026) – Grana Padano: In lieve flessione.
 - Grana Padano 9 mesi di stagionatura e oltre: 9,25 – 9,35 €/Kg. (-)
 - Grana Padano 16 mesi di stagionatura e oltre: 10,60– 10,85 €/Kg. (-)
 - Grana Padano Riserva 20 mesi di stagionatura e oltre: 11,40 – 11,60 €/Kg. (-)
 - Fuori sale 60-90 gg: 7,20– 7,30 €/Kg. (-)

PARMIGIANO REGGIANO – Parma 09/1/2026 – A Parma i listini crescono, anche alla borsa milanese ci sono segnali di ripresa (+10 cent).
 · PARMA (09/1/2026) MILANO (12/01/2026)

-Parmigiano Reggiano 12 mesi di stagionatura e oltre: 14,00 – 14,10 €/Kg. (+) - 13,95 – 14,10 €/kg (+)
 -Parmigiano Reggiano 15 mesi di stagionatura e oltre: 14,55 – 14,80 €/Kg. (+) -
 -Parmigiano Reggiano 18 mesi di stagionatura e oltre: 15,75 – 16,20 €/Kg. (+) - 15,85 – 15,90 €/kg (+)
 -Parmigiano Reggiano 24 mesi di stagionatura e oltre: 16,65 – 16,90 €/Kg. (+) - 16,85 – 17,20 €/kg (+)
 -Parmigiano Reggiano 30 mesi di stagionatura e oltre: 17,05 – 17,40 €/Kg. (+) -17,55 – 18,00 €/kg (+)

PECORINO ROMANO DOP – Milano 12/01/2026 – A Milano i listini cedono sensibilmente.

MILANO (12/01/2026)
 -Pecorino Romano DOP 5 mesi di stagionatura e oltre: 10,90– 11,00 €/Kg. (-)
 -Pecorino Romano DOP 8 mesi di stagionatura e oltre: 11,15– 11,20 €/Kg. (-)



[clicca qui](#)



CONF COOPERATIVE

Parma

Parma 18/12/2025

Lotti venduti produzione 2025

Percentuale sul vendibile

I LOTTO	II LOTTO	III LOTTO	TOTALE
1	0	0	1
1,4%	0%	0%	0,5%

ZONE DI MONTAGNA

Comune

BARDI

Produzione 2025

Gennaio - Aprile

€/Kg

14,60

Tutto il marchiato di 1°

Pesatura

Pagamento

4m

a 12 mesi

4m

a 12 mesi

AGGIORNAMENTO AL 12-gen-26

Latte intero spot Naz.

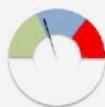

Latte intero spot Estero



Latte scremato spot Estero.



Burro CEE



Burro Zangolato PR

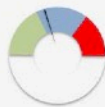

Crema Uso alim. MI

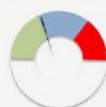

Grana Padano DOP

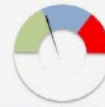

Parmigiano Reggiano PR



Parmigiano Reggiano MI

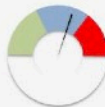

Latte Spot "BIO" MI

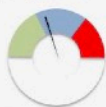

Margarina MI



PR-RE Produzione Mensile

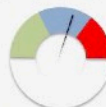

Pecorino Romano DOP

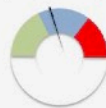

CONF COOPERATIVE

FEDAGRIPESCA

Parma



CONF COOPERATIVE

Parma

Reggio Emilia 15/12/2025

Lotti venduti produzione 2025

Percentuale sul vendibile

I LOTTO	II LOTTO	III LOTTO	TOTAL
1	1	0	
2,3%	2,3%	0%	1,5%

COLLINA E ALTA PIANURA

Comune

REGGIO

NELL'EMILIA

€/Kg

13,90

Produzione 2025

Gennaio - Giugno

Tutto il marchiato di 1°

Pesatura		Pagamento	
2 M	20/03		20/03
2 M	20/05		20/05
2 M	20/07		20/07



CONF COOPERATIVE

FEDAGRIPESCA

Parma

Mantova 10/7/2024

	I LOTTO		II LOTTO		III LOTTO		TOTALE	
	MO	BO	MO	BO	MO	BO	MO	BO
<i>Vendite produzione 2024</i>	38	6	27	6	36	5	111	17
<i>Percentuale sul vendibile</i>	100 %	100 %	97,4 %	100 %	94,7 %	83,2 %	97,4 %	94,4 %

ZONE DI MONTAGNA

Comune	Produzione 2024
PAVULLO NEL FRIGNANO	Settembre - Dicembre
€/Kg	
14,00	Scelto Zero Uno

Pesatura		Pagamento	
4m	a 12,5 mesi	4m	a 12,5 mesi

COLLINA E ALTA PIANURA

Comune	Produzione 2024
CASTELVETRO DI MODENA	Settembre - Dicembre
€Kg	
14,00	Tutto il marchiato di 1°

Pesatura		Pagamento	
4m	a 14 mesi	4m	a 14 mesi

VARIAZIONE % DELLA PRODUZIONE SU ANNO PRECEDENTE

GRAFICO

DATI TABELLARI

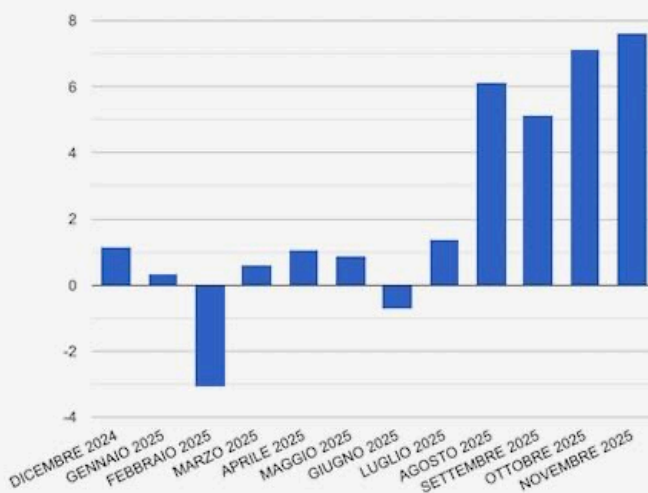

FONTE: REGISTRO DI PRODUZIONE DEI CASEIFICI

Modena-Bologna 05/1/2026

	I LOTTO		II LOTTO		III LOTTO		TOTALE	
	MO	BO	MO	BO	MO	BO	MO	BO
Vendite produzione 2025	3	0	3	0	3	0	9	0
Percentuale sul vendibile	7,9 %		7,9 %		7,9 %		7,9 %	

ZONE DI MONTAGNA

Comune
**PAVULLO NEL
FRIGNANO**
€/Kg
14,50
Produzione 2025
Gennaio - Dicembre
Scelto

Pesatura		Pagamento	
12m	a 12,5 mesi	12m	a 12,5 mesi



CONFCOOPERATIVE

Parma

RIEPILOGO SETTIMANALE PREZZI LATTIERO CASEARIO N° 1 - settimana 2-3 2026 12 gennaio 2026													
PARMIGIANO REGGIANO													
Data	09/01/26		Parma 23/12/25		Variazione		12/01/26		Milano 29/12/25		Variazione		
	Min	Max	Min	Max	Min	Max	Min	Max	Min	Max	Min	Max	
12 mesi e oltre	14,00	14,10	13,90	14,00	0,10	0,10	13,95	14,10	13,75	13,90	0,20	0,20	
15 mesi e oltre	14,55	14,80	14,45	14,70	0,10	0,10							0,00
18 mesi e oltre	15,75	16,20	15,55	16,00	0,20	0,20	15,85	16,90	15,65	16,70	0,20	0,20	
24 mesi e oltre	16,65	16,90	16,45	16,70	0,20	0,20	16,85	17,20	16,55	17,00	0,30	0,20	
30 mesi e oltre	17,05	17,40	16,85	17,20	0,20	0,20	17,55	18,00	17,35	17,85	0,20	0,15	
													media prezzo mensile
													Precedente
													diff
PR-RE Produzione Mensile Cumulata													
nov-25		nov-24		%		Variazione		TOT 2024		2023		Variazione	
3.824.980		3.746.305		2,26		84,475		4.079.248		4.014.300		64.948	
										3,59%		14,25 €	
												14,20 €	
												0,05 €	
GRANA PADANO													
Data	12/01/26		Milano 29/12/25		Variazione								
	Min	Max	Min	Max	Min	Max							
Fuori sale 60-90 gg	7,20	7,30	7,50	7,55	-0,30	-0,25							
9 mesi	9,25	9,35	9,55	9,70	-0,30	-0,35							
16 mesi	10,60	10,85	10,90	11,20	-0,30	-0,35							
Riserva 20 mesi	11,40	11,60	11,45	11,65	-0,05	-0,05							
	0,00	0,00	0,00	0,00	0,00	0,00							
BURRO													
Data	12/01/26		Milano 29/12/25		Variazione		09/01/26		Parma 23/12/25		Variazione		
	Min	Max	Min	Max	Min	Max	Min	Max	Min	Max	Min	Max	
Burro CEE	4,10		4,15		-0,05	0,00					0,00	0,00	
Burro Centrifuga	4,25		4,30		-0,05	0,00					0,00	0,00	
Burro Pastorizzato	2,40		2,45		-0,05	0,00					0,00	0,00	
Zangolato di creme fresche	2,10		2,15		-0,05	0,00	1,70		1,75		-0,05	0,00	
CREMA E PANNA													
Data	12/01/26		Milano 29/12/25		Variazione		12/01/26		Verona 29/12/25		Variazione		
	Min	Max	Min	Max	Min	Max	Min	Max	Min	Max	Min	Max	
Crema a uso alimentare (40%mg)	1,72		1,84		-0,12						0,00	0,00	
Panna centrifuga uso alimentare (40%mg)							1,60	1,70	1,75	1,85	-0,15	-0,15	
											0,00	0,00	
Margarina	1,70	1,80	1,70	1,80	0,00	0,00					0,00	0,00	
LATTE SPOT													
Data	12/01/26		Milano 29/12/25		Variazione		12/01/26		Verona 29/12/25		Variazione		
	Min	Max	Min	Max	Min	Max	Min	Max	Min	Max	Min	Max	
Latte crudo "spot" nazionale	26,29	29,38	32,99	36,09	-6,70	-6,71	28,27	31,96	35,05	37,12	-6,78	-5,16	
Latte intero pastorizzato "spot" estero	22,68	24,32	26,81	28,35	-4,13	-4,03	23,71	24,74	25,78	26,81	-2,07	-2,07	
Latte scremato pastorizzato "spot" estero	8,28	10,35	9,83	11,39	-1,55	-1,04	11,39	13,46	9,32	10,35	2,07	3,11	
Latte Spot Biologico	47,94	48,97	51,55	52,58	-3,61	-3,61	0,00	0,00	0,00	0,00	0,00	0,00	
PECORINO ROMANO DOP													
Data	12/01/26		Milano 29/12/25		Variazione								
	Min	Max	Min	Max	Min	Max							
Stagionatura 5 mesi e oltre	10,90	11,00	11,05	11,15	-0,15	-0,15							
Stagionatura 8 mesi e oltre	11,15	11,20	11,30	11,35	-0,15	-0,15							



CONFCOOPERATIVE

FEDAGRIPESCA

Parma