

Newsletter Lattiero Caseario

n° 17 - settimana 19° - 20°/2025

del 11 maggio 2026



News Lattiero Caseario - n°17
 19° - 20° settimana
 - 11 maggio 2026

Lattiero Caseario: "lieve rimbalzo del Latte"

Le principali quotazioni rilevate nel periodo della XIX XX settimana 2026 "Ancora in perdita il burro ma creme stabili, come pure i formaggi" (In allegato la Newsletter di Confcooperative Parma).

di Redazione Parma, 11 maggio 2026 -

LATTE SPOT – A Milano i prezzi tornano a salire. Latte Bio milanese in ripresa.

	MI (11/5/2026)
Latte crudo spot nazionale	30,93 32,99 (+)
Latte Intero pastorizzato estero	24,74 26,28(+)
Latte scremato pastorizzato est.	11,39 12,94 (+)
Latte spot BIO nazionale	48,97 50,00 (+)

BURRO E PANNA – Alla Borsa Merci di Milano il mercato si contrae e perde altri 5 centesimi. Alla borsa di Parma il burro zangolato ha un cedimento pesante e pure alla Borsa di Reggio Emilia. Stazionaria la crema veronese e anche quella milanese- Margarina stabile a aprile.

Borsa di Milano (11/5/2026)
 BURRO CEE: 3,80 Kg. (-)
 BURRO CENTRIFUGA: 3,95 €/Kg. (-)
 BURRO PASTORIZZATO: 2,00 €/Kg. (-)
 BURRO ZANGOLATO 1,80 €/Kg. (-)
 CREMA A USO ALIMENTARE (40%mg): 1,58 €/Kg. (=)
 MARGARINA aprile 2026: 1,70 – 1,80 €/kg (=)

Borsa di Verona (11/5/2026)
 PANNA CENTRIFUGA A USO ALIMENTARE: 1,50– 1,60 €/Kg. (=)

Borsa di Parma 8/5/2026 (-)
 BURRO ZANGOLATO: 1,45 €/Kg.

Borsa di Reggio Emilia 5/5/2026 (-)
 BURRO ZANGOLATO: 1,45 – 1,45 €/kg.
 Prezzo "a riferimento" del latte: fissato a 98,60 euro/q.le il valore per il III° quadrimestre 2024

GP– Milano (11/5/2026) – GP: Ancora Stabile. Dall'inizio del nuovo anno non vi sono state variazioni di prezzo.

- GP 9 mesi di stagionatura e oltre: 9,25 – 9,35 €/Kg. (=)
- GP 16 mesi di stagionatura e oltre: 10,60– 10,85 €/Kg. (=)
- GP Riserva 20 mesi di stagionatura e oltre: 11,40 – 11,60 €/Kg. (=)
- Fuori sale 60-90 gg: 7,20– 7,30 €/Kg. (=)

PARMIGIANO REGGIANO – Parma 11/5/2026 – A Parma i listini si sono fermati. Alla borsa milanese i prezzi sono stabili.
 PARMA (08/5/2026) MILANO (11/5/2026)

- Parmigiano Reggiano 12 mesi di stagionatura e oltre: 14,90 – 15,25 €/Kg. (=) - 14,80 – 15,05 €/kg (=)
- Parmigiano Reggiano 15 mesi di stagionatura e oltre: 15,35 – 15,75 €/Kg. (=) -
- Parmigiano Reggiano 18 mesi di stagionatura e oltre: 16,55 – 17,05 €/Kg. (=) - 16,55 – 16,70 €/kg (=)
- Parmigiano Reggiano 24 mesi di stagionatura e oltre: 17,50 – 17,75 €/Kg. (=) - 17,55 – 18,00 €/kg (=)
- Parmigiano Reggiano 30 mesi di stagionatura e oltre: 17,90 – 18,25 €/Kg. (=) -18,65 – 19,10 €/kg (=)

PECORINO ROMANO DOP – Milano 11/5/2026 – A Milano i listini sono stabili.

MILANO (11/5/2026)
 -Pecorino Romano DOP 5 mesi di stagionatura e oltre: 10,80– 10,90 €/Kg. (=)
 -Pecorino Romano DOP 8 mesi di stagionatura e oltre: 11,05– 11,10 €/Kg. (=)

A SEGUIRE I DATI RIPORTATI DAGLI ULTIMI BOLLETTINI UFFICIALI PUBBLICATI

[clicca qui](#)

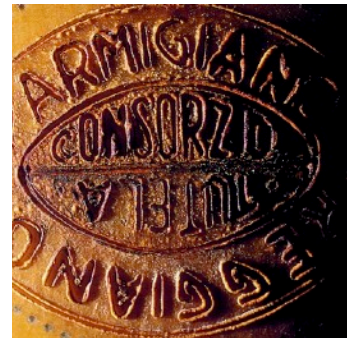



Parma 8/5/2026

Lotti venduti produzione 2025
Percentuale sul vendibile

I LOTTO	II LOTTO	III LOTTO	TOTALE
64	33	24	121
90,1%	45,8%	33,3%	56,3%

COLLINA E ALTA PIANURA

Comune MONTECHIARUGOL		Produzione 2025 Maggio - Agosto	
O		O	
€/Kg		Tutto il marchiato di 1°	
15,10			
Pesatura		Pagamento	
4 m	al 12° mese	4 m	al 12° mese

Comune TRAVERSETOLO		Produzione 2025 Maggio - Agosto	
O		O	
€/Kg		Tutto il marchiato di 1°	
15,10			





Reggio Emilia 27/4/2026

Lotti venduti produzione 2025

Percentuale sul vendibile

I LOTTO	II LOTTO	III LOTTO	TOTALE
44	15	13	72
100%	34,1%	29,5%	54,5%

ZONE DI MONTAGNA

<i>Comune</i> VIANO		<i>Produzione 2025</i> Maggio - Dicembre	
€Kg 15,50		Tutto il marchiato di 1°	
Pesatura		Pagamento	
8 M	12°M	8 M	12°M

COLLINA E ALTA PIANURA

BASSA PIANURA

<i>Comune</i> ROLO		<i>Produzione 2025</i> Maggio - Dicembre	
€Kg 15,50		Tutto il marchiato di 1°	
Pesatura		Pagamento	
8 M	18°M	8 M	18°M

<i>Comune</i> VIANO		<i>Produzione 2025</i> Maggio - Dicembre	
€Kg 15,50		Tutto il marchiato di 1°	
Pesatura		Pagamento	
4 M	30/06	4 M	30/06
4 M	30/10	4 M	30/10



Mantova 21/1/2026

Lotti venduti produzione 2025
 Percentuale sul vendibile

I LOTTO	II LOTTO	III LOTTO	TOTALE
4	4	4	12
23,5%	23,5%	23,5%	23,5%

BASSA PIANURA			
Comune		Produzione 2025	
MOTTEGGIANA		Gennaio - Dicembre	
ØKg		Tutto il marchiato di 1°	
14,20			
Pesatura		Pagamento	
12 M	13°M	12 M	13°M
Comune		Produzione 2025	
MOTTEGGIANA		Gennaio - Dicembre	
ØKg		Tutto il marchiato di 1°	
14,20			
Pesatura		Pagamento	
12 M	13°M	12 M	13°M
Comune		Produzione 2025	
PEGOGNAGA		Gennaio - Dicembre	
ØKg		Tutto il marchiato di 1°	
14,20			
Pesatura		Pagamento	
12 M	13°M	12 M	13°M
Comune		Produzione 2025	
PEGOGNAGA		Gennaio - Dicembre	
ØKg		Tutto il marchiato di 1°	
14,30			
Pesatura		Pagamento	
12 M	12,5°M	12 M	12,5°M

VARIAZIONE % DELLA PRODUZIONE SU ANNO PRECEDENTE

GRAFICO

DATI TABELLARI

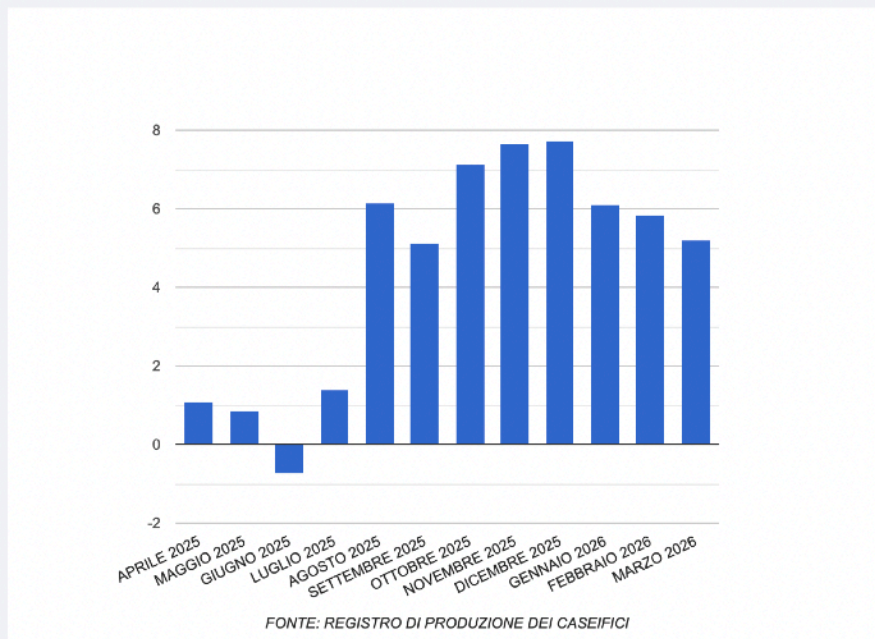

Modena-Bologna 4/5/2026

	I LOTTO		II LOTTO		III LOTTO		TOTALE	
	MO	BO	MO	BO	MO	BO	MO	BO
Vendite produzione 2025	38	6	13	1	11	0	62	7
Percentuale sul vendibile	100 %	100 %	34,2 %	20 %	28,9 %	0 %	54,4 %	43,8 %

BASSA PIANURA

Comune		Produzione 2025	
SAN POSSIDONIO		Maggio - Dicembre	
€/Kg			
15,00		Tutto il marchiato di 1°	
Pesatura		Pagamento	
8m	a 14 mesi	8m	a 14 mesi

Comune		Produzione 2025	
CONCORDIA SULLA SECCHIA		Maggio - Dicembre	
€/Kg			
15,00		Tutto il marchiato di 1°	
Pesatura		Pagamento	
8m	a 14 mesi	8m	a 14 mesi



RIEPILOGO SETTIMANALE PREZZI

LATTIERO CASEARIO

N° 17- settimana 19-20 2026 11 maggio 2026

PARMIGIANO REGGIANO

Data	08/05/26		Parma 01/05/26		Variazione		11/05/26		Milano 04/05/26		Variazione	
	Min	Max	Min	Max	Min	Max	Min	Max	Min	Max	Min	Max
12 mesi e oltre	14,90	15,25	14,90	15,25	0,00	0,00	14,80	14,95	14,80	14,95	0,00	0,00
15 mesi e oltre	15,35	15,75	15,35	15,75	0,00	0,00					0,00	0,00
18 mesi e oltre	16,55	17,05	16,55	17,05	0,00	0,00	16,55	16,60	16,55	16,60	0,00	0,00
24 mesi e oltre	17,50	17,75	17,50	17,75	0,00	0,00	15,55	17,90	15,55	17,90	0,00	0,00
30 mesi e oltre	17,90	18,25	17,90	18,25	0,00	0,00	18,55	19,00	18,55	19,00	0,00	0,00

	mar-26	mar-25	%	Variazione	TOT 2025	2024	Variazione	Variazione%	media prezzo mensile	Precedente	diff
PR-RE Produzione Mensile Cumulata	1.125.275	1.064.474	5,71	60.801	4.189.945	4.079.248	110.697	2,54%	15,70 €	14,46 €	1,24 €

GRANA PADANO

Data	11/05/26		Milano 04/05/26		Variazione	
	Min	Max	Min	Max	Min	Max
Fuorizale 60-90 gg	7,20	7,30	7,20	7,30	0,00	0,00
9 mesi	9,25	9,35	9,25	9,35	0,00	0,00
16 mesi	10,60	10,85	10,60	10,85	0,00	0,00
Riserva 20 mesi	11,40	11,60	11,40	11,60	0,00	0,00
	0,00	0,00	0,00	0,00	0,00	0,00



BURRO

Data	11/05/26		Milano 04/05/26		Variazione		08/05/26		Parma 01/05/26		Variazione	
	Min	Max	Min	Max	Min	Max	Min	Max	Min	Max	Min	Max
Burro CEE	3,80		3,85		-0,05	0,00					0,00	0,00
Burro Centrifuga	3,95		4,00		-0,05	0,00					0,00	0,00
Burro Pastorizzato	7,00		7,05		-0,05	0,00					0,00	0,00
Zangolato di creme fresche	1,80		1,85		-0,05	0,00	1,45		1,58		-0,13	0,00

CREMA E PANNA

Data	11/05/26		Milano 04/05/26		Variazione		11/05/26		Verona 04/05/26		Variazione	
	Min	Max	Min	Max	Min	Max	Min	Max	Min	Max	Min	Max
Crema a uso alimentare (40%mg):	1,58		1,58		0,00						0,00	0,00
Panna centrifuga uso alimentare (40% mg)							1,50	1,60	1,50	1,60	0,00	0,00
Margarina	1,70	1,80	1,70	1,80	0,00	0,00					0,00	0,00

LATTE SPOT

Data	11/05/26		Milano 04/05/26		Variazione	
	Min	Max	Min	Max	Min	Max
Latte crudo "spot" nazionale	30,93	32,99	30,41	32,48	0,52	0,51
Latte intero pastorizzato "spot" estero	24,74	26,98	24,23	25,29	0,51	0,69
Latte scremato pastorizzato "spot" estero	11,39	12,94	10,87	12,42	0,52	0,52
Latte Spot Biologico	48,97	50,00	46,46	49,46	0,51	0,54



PECORINO ROMANO DOP

Data	11/05/26		Milano 04/05/26		Variazione	
	Min	Max	Min	Max	Min	Max
Stagionatura 5 mesi e oltre	10,80	10,90	10,80	10,90	0,00	0,00
Stagionatura 8 mesi e oltre	11,05	11,10	11,05	11,10	0,00	0,00

