

Newsletter Lattiero Caseario

n° 19 - settimana 21° - 22°/2025

del 25 maggio 2026



News Lattiero Caseario - n°19
21° - 22° settimana
- 25 maggio 2026

Lattiero Caseario: "Latte e buro in salita"

Le principali quotazioni rilevate nel periodo della XXI XXII settimana 2026 "Formaggi stabili -" (In allegato la Newsletter di Confcooperative Parma).

di Redazione Parma, 25 maggio 2026 -

LATTE SPOT – A Milano i prezzi tornano hanno un buon rimbalzo. Latte Bio milanese continua la ripresa.

	MI (25/5/2026)
Latte crudo spot nazionale	35,05 37,63 (+)
Latte Intero pastorizzato estero	28,35 30,93 (+)
Latte scremato pastorizzato est.	15,01 17,08 (+)
Latte spot BIO nazionale	51,55 52,58 (+)

BURRO E PANNA – Alla Borsa Merci di Milano il mercato è in lievissima ripresa. Alla borsa di Parma il burro zangolato è stabile e pure alla Borsa di Reggio Emilia. In ripresa la crema veronese e anche quella milanese- Margarina stabile a aprile.

Borsa di Milano (25/5/2026)

BURRO CEE: 3,83 Kg. (+)

BURRO CENTRIFUGA: 3,98 €/Kg. (+)

BURRO PASTORIZZATO: 2,03 €/Kg. (+)

BURRO ZANGOLATO 1,83 €/Kg. (+)

CREMA A USO ALIMENTARE (40%mg): 1,76 €/Kg. (+)

MARGARINA aprile 2026: 1,70 – 1,80 €/kg (=)

Borsa di Verona (25/5/2026)

PANNA CENTRIFUGA A USO ALIMENTARE: 1,80– 1,90 €/Kg. (+)

Borsa di Parma 22/5/2026 (=)

BURRO ZANGOLATO: 1,40 €/Kg.

Borsa di Reggio Emilia 19/5/2026 (=)

BURRO ZANGOLATO: 1,40 – 1,40 €/kg.

Prezzo "a riferimento" del latte: fissato a 98,60 euro/q.le il valore per il III° quadrimestre 2024

GP– Milano (25/5/2026) – GP: Ancora Stabile. Dall'inizio del nuovo anno non vi sono state variazioni prezzo.

- GP 9 mesi di stagionatura e oltre: 9,25 – 9,35 €/Kg. (=)

- GP 16 mesi di stagionatura e oltre: 10,60– 10,85 €/Kg. (=)

- GP Riserva 20 mesi di stagionatura e oltre: 11,40 – 11,60 €/Kg. (=)

- Fuori sale 60-90 gg: 7,20– 7,30 €/Kg. (=)

PARMIGIANO REGGIANO – Parma 25/5/2026 – A Parma i listini si sono fermati da alcune settimane. Nuovo stop alla borsa milanese..

PARMA (22/5/2026) MILANO (25/5/2026)

-Parmigiano Reggiano 12 mesi di stagionatura e oltre: 14,90 – 15,25 €/Kg. (=) - 14,85 – 15,10 €/kg (=)

-Parmigiano Reggiano 15 mesi di stagionatura e oltre: 15,35 – 15,75 €/Kg. (=) -

-Parmigiano Reggiano 18 mesi di stagionatura e oltre: 16,55 – 17,05 €/Kg. (=) - 16,60 – 16,75 €/kg (=)

-Parmigiano Reggiano 24 mesi di stagionatura e oltre: 17,50 – 17,75 €/Kg. (=) - 17,60 – 18,05 €/kg (=)

-Parmigiano Reggiano 30 mesi di stagionatura e oltre: 17,90 – 18,25 €/Kg. (=) -18,75 – 19,20 €/kg (=)

PECORINO ROMANO DOP – Milano 25/5/2026 – A Milano i listini retano stabili.

MILANO (25/5/2026)

-Pecorino Romano DOP 5 mesi di stagionatura e oltre: 10,80– 10,90 €/Kg. (=)

-Pecorino Romano DOP 8 mesi di stagionatura e oltre: 11,05– 11,10 €/Kg. (=)

A SEGUIRE I DATI RIPORTATI DAGLI ULTIMI BOLLETTINI UFFICIALI PUBBLICATI

[clicca qui](#)

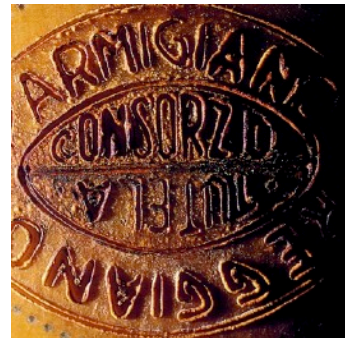

di

Parma 22/5/2026

	I LOTTO	II LOTTO	III LOTTO	TOTALE
otti venduti produzione 2025	64	38	28	130
Percentuale sul vendibile	90,1%	52,8%	38,9%	60,5%

COLLINA E ALTA PIANURA				BASSA PIANURA			
<i>Comune</i> SALA BAGANZA		<i>Produzione 2025</i> Maggio - Dicembre		<i>Comune</i> BUSSETO		<i>Produzione 2025</i> Maggio - Agosto	
€Kg 15,00		Tutto il marchiato di 1°		€Kg 15,20		Tutto il marchiato di 1°	
Pesatura		Pagamento		Pesatura		Pagamento	
8m	al 14° mese	8m	al 14° mese	4m	al 12° mese	4m	al 12° mese
<i>Comune</i> FONTANELLATO		<i>Produzione 2025</i> Maggio - Dicembre					
€Kg 14,95		Tutto il marchiato di 1°					
Pesatura		Pagamento					
8m	al 12° mese	8m	al 12° mese				





Reggio Emilia 19/5/2026

Lotti venduti produzione 2025
Percentuale sul vendibile

Table with 4 columns: I LOTTO, II LOTTO, III LOTTO, TOTALE. Values: 44, 27, 17, 88. Percentages: 100%, 61,4%, 38,6%, 66,7%

Table with 2 main sections: COLLINA E ALTA PIANURA and BASSA PIANURA. Each section contains data for multiple municipalities including Bibbiano, Poviglio, Reggio Nell'Emilia, and Cavriago, with production dates and weight specifications.

Table with 1 main section: COLLINA E ALTA PIANURA. Contains data for municipalities including Montecchio Emilia, Scandiano, and Casalgrande, with production dates and weight specifications.



Mantova 21/1/2026

Lotti venduti produzione 2025
 Percentuale sul vendibile

I LOTTO	II LOTTO	III LOTTO	TOTALE
4	4	4	12
23,5%	23,5%	23,5%	23,5%

BASSA PIANURA			
Comune MOTTEGGIANA		Produzione 2025 Gennaio - Dicembre	
ØKg 14,20 Tutto il marchiato di 1°			
Pesatura		Pagamento	
12 M	13°M	12 M	13°M
Comune MOTTEGGIANA		Produzione 2025 Gennaio - Dicembre	
ØKg 14,20 Tutto il marchiato di 1°			
Pesatura		Pagamento	
12 M	13°M	12 M	13°M
Comune PEGOGNAGA		Produzione 2025 Gennaio - Dicembre	
ØKg 14,20 Tutto il marchiato di 1°			
Pesatura		Pagamento	
12 M	13°M	12 M	13°M
Comune PEGOGNAGA		Produzione 2025 Gennaio - Dicembre	
ØKg 14,30 Tutto il marchiato di 1°			
Pesatura		Pagamento	
12 M	12,5°M	12 M	12,5°M



Modena-Bologna 11/5/2026

	I LOTTO		II LOTTO		III LOTTO		TOTALE	
	MO	BO	MO	BO	MO	BO	MO	BO
<i>Vendite produzione 2025</i>	28	6	13	2	11	1	62	9
<i>Percentuale sul vendibile</i>	100 %	100 %	34,2 %	40 %	28,9 %	20 %	54,4 %	56,3 %

ZONE DI MONTAGNA

Comune *Produzione 2025*
GAGGIO MONTANO *Maggio - Dicembre*

€/Kg
15,50 *A File il marchiato*

Pesatura

Pagamento

8m a 11,5 mesi

8m a 11,5 mesi



RIEPILOGO SETTIMANALE PREZZI LATTIERO CASEARIO

N° 19- settimana 21-22 2026 25 maggio 2026

PARMIGIANO REGGIANO

Data	22/05/26		15/05/26		Variazione		25/05/26		Milano 18/05/26		Variazione	
	Min	Max	Min	Max	Min	Max	Min	Max	Min	Max	Min	Max
12 mesi e oltre	14,90	15,25	14,90	15,25	0,00	0,00	14,85	15,10	14,85	15,10	0,00	0,00
15 mesi e oltre	15,35	15,75	15,35	15,75	0,00	0,00	15,60	16,65	16,60	16,65	0,00	0,00
18 mesi e oltre	16,55	17,05	16,55	17,05	0,00	0,00	17,60	18,05	17,60	18,05	0,00	0,00
24 mesi e oltre	17,50	17,75	17,50	17,75	0,00	0,00	18,75	19,20	18,75	19,20	0,00	0,00
30 mesi e oltre	17,90	18,25	17,90	18,25	0,00	0,00					0,00	0,00

	apr-26	apr-25	%	Variazione	TOT 2025	2024	Variazione	Variazione%	media prezzo mensile	Precedente	diff
PR-RE Produzione Mensile Cumulata	1.508.323	1.430.499	5,43	77.824	4.189.945	4.079.248	110.697	2,64%	15,10 €	14,48 €	0,62 €

GRANA PADANO

Data	25/05/26		18/05/26		Variazione	
	Min	Max	Min	Max	Min	Max
Fuori sale 60-90 gg	7,20	7,30	7,20	7,30	0,00	0,00
9 mesi	9,25	9,35	9,25	9,35	0,00	0,00
16 mesi	10,60	10,85	10,60	10,85	0,00	0,00
Rserva 20 mesi	11,40	11,60	11,40	11,60	0,00	0,00
	0,00	0,00	0,00	0,00	0,00	0,00



BURRO

Data	25/05/26		18/05/26		Variazione		22/05/26		Parma 15/05/26		Variazione	
	Min	Max	Min	Max	Min	Max	Min	Max	Min	Max	Min	Max
Burro CEE	3,83		3,80		0,03	0,00					0,00	0,00
Burro Centrifuga	3,88		3,95		0,03	0,00					0,00	0,00
Burro Pastorizzato	2,03		2,00		0,03	0,00					0,00	0,00
Zangolato di creme fresche	1,83		1,80		0,03	0,00	1,40		1,40		0,00	0,00

CREMA E PANNA

Data	25/05/26		18/05/26		Variazione		25/05/26		Verona 18/05/26		Variazione	
	Min	Max	Min	Max	Min	Max	Min	Max	Min	Max	Min	Max
Crema a uso alimentare (40%mg)	1,76		1,64		0,12						0,00	0,00
Panna centrifuga uso alimentare (40% mg)							1,80	1,90	1,60	1,70	0,20	0,20
Margarina	1,70	1,80	1,70	1,80	0,00	0,00					0,00	0,00

LATTE SPOT

Data	25/05/26		18/05/26		Variazione	
	Min	Max	Min	Max	Min	Max
Latte crudo "spot" nazionale	35,05	37,63	32,48	34,54	2,57	3,09
Latte intero pastorizzato "spot" estero	26,35	30,93	26,29	28,35	0,06	2,58
Latte scremato pastorizzato "spot" estero	15,01	17,08	12,84	14,94	2,07	2,14
Latte Spot Biologico	51,55	52,58	50,00	51,03	1,55	1,55



PECORINO ROMANO DOP

Data	25/05/26		18/05/26		Variazione	
	Min	Max	Min	Max	Min	Max
Stagionatura 5 mesi e oltre	10,80	10,90	10,80	10,90	0,00	0,00
Stagionatura 8 mesi e oltre	11,05	11,10	11,05	11,10	0,00	0,00

